

地方消費者行政の現況

「令和7年度 地方消費者行政の現況調査」

令和7年12月

消費者庁

はじめに

「地方消費者行政の現況調査」は、地方公共団体における消費者行政の現況を把握するために、消費者庁創設以前（内閣府旧国民生活局）から都道府県・政令指定都市等を対象として実施してきたものである。

地方消費者行政の充実が大きな課題となっている中、都道府県等の地方公共団体における消費者行政を担当する組織、職員配置、予算、事業の動向等を的確に把握することが必要であることから、令和7年度も、最新の状況を把握するために、以下により本調査を実施した。

1. 調査対象

都道府県、政令指定都市、市区町村及び
消費者行政を推進している特別地方公共団体（広域連合及び一部事務組合）

2. 調査時点

令和7年4月1日

3. 調査内容

本調査は、令和6年度の調査項目（消費者行政を担当する組織、職員配置、予算、事業の動向等）を基に把握した。なお、調査内容の時点は令和7年4月1日現在とし、うち地方公共団体における消費者行政に関する体制の動向や事業の実施状況については令和6年度中の状況を把握した。

4. その他

- (1) 集計において使用している人口規模別の分類は末尾の付注（住民基本台帳に基づく人口データ）によるものである。
- (2) 「消費生活センター」は消費者安全法（平成21年法律第50号）第10条に定める「消費生活センター」を指す。
- (3) 「基金」は地方消費者行政活性化基金を、「交付金」は地方消費者行政推進交付金及び地方消費者行政強化交付金を、「自主財源」は「基金」及び「交付金」以外を指す。
- (4) 「市区町村等」は市（政令指定都市を除く。）、区、町、村、広域連合及び一部事務組合を指す。

目 次

1. 消費生活相談窓口の状況	1
1-1 消費生活相談窓口の設置状況	1
1-2 市区町村（政令市を除く。）における設置者区分別の相談窓口の設置状況	3
1-3 市区町村（政令市を除く。）における人口規模別の相談窓口の設置状況	6
1-4 都道府県別 消費生活センターの設置状況	11
1-5 都道府県別 消費生活相談窓口（消費生活センターを含む。）の設置状況	13
2. 消費者行政担当職員の配置	17
2-1 消費者行政担当職員の状況	17
2-2 消費者行政担当の事務職員の配置状況	20
2-3 消費生活相談員の配置状況	24
2-4 商品テスト担当職員の配置状況	34
2-5 消費者教育・啓発員の配置状況	35
3. 消費生活相談員の採用形態及び待遇	37
3-1 消費生活相談員の採用形態及び勤務形態	37
3-2 消費生活相談員の待遇	38
4. 消費者行政担当部署の配置及び事務分掌	43
4-1 消費者行政担当部署の配置状況	43
4-2 事務分掌の規定状況	45
5. 消費者行政予算	47
5-1 消費者行政予算	47
5-2 消費生活相談員に係る人件費の動向	82
6. 事業の実施状況	85
6-1 相談事業の実施状況	85
6-2 研修の実施・参加状況	94
6-3 消費者教育・啓発・広報事業の実施状況	97
6-4 法執行の実施状況	101
6-5 商品テストの実施状況	106
(付注)	111

1. 消費生活相談窓口の状況

1-1 消費生活相談窓口の設置状況

(1) 概況

消費者安全法の規定に基づく消費生活センターの数は、令和7年4月1日現在、全国で847か所（令和6年4月1日から11か所減）となっている。

市区町村（政令指定都市（以下「政令市」という。）を除く。）において消費生活センターを設置している地方公共団体（以下「自治体」という。）の数は、令和7年4月1日現在、1,128自治体（令和6年4月1日から4自治体減）となっている。

また、市区町村における消費生活に関する相談窓口（消費生活センターを含む。）を設置している自治体数は、1,721自治体（設置率100.0%）となっている。

(2) 消費生活センターの設置状況

① 消費生活センターの数

	平成 21年	平成 22年	平成 23年	平成 24年	平成 25年	平成 26年	平成 27年	平成 28年	平成 29年	平成 30年	平成 31年	令和 2年	令和 3年	令和 4年	令和 5年	令和 6年	令和7年	前年差
全自治体計	501	611	684	724	745	763	786	799	830	855	858	853	854	856	857	858	847	▲11
都道府県 （うちサブセンター数）	123 (76)	116 (69)	113 (66)	110 (63)	106 (59)	103 (56)	102 (55)	97 (50)	94 (47)	88 (41)	88 (41)	86 (39)	86 (39)	86 (39)	86 (39)	84 (37)	81 (34)	▲3 (▲3)
政令市 （うちサブセンター数）	26 (8)	30 (11)	30 (11)	31 (11)	31 (11)	31 (11)	31 (11)	31 (11)	31 (11)	31 (11)	31 (11)	28 (8)	26 (6)	26 (6)	26 (6)	26 (6)	26 (6)	0 (0)
市区町村(政令市を除く。)	351	462	538	579	603	624	648	661	693	725	728	727	730	732	733	736	731	▲5
広域連合及び一部事務組合	1	3	3	4	5	5	5	10	12	11	11	12	12	12	12	12	9	▲3

② 消費生活センターを設置している自治体数

	平成 21年	平成 22年	平成 23年	平成 24年	平成 25年	平成 26年	平成 27年	平成 28年	平成 29年	平成 30年	平成 31年	令和 2年	令和 3年	令和 4年	令和 5年	令和 6年	令和7年	前年差
全自治体計	444	591	702	792	840	881	929	999	1,086	1,151	1,150	1,162	1,183	1,185	1,199	1,199	1,195	▲4
（設置率）	(24.2%)	(32.9%)	(39.1%)	(44.3%)	(47.0%)	(49.3%)	(52.0%)	(55.9%)	(60.7%)	(64.4%)	(64.3%)	(65.0%)	(66.2%)	(66.3%)	(67.1%)	(67.1%)	(66.8%)	
うち単独設置	413	528	602	644	668	689	714	727	758	791	794	793	796	799	800	803	798	▲5
広域連携	31	63	100	148	172	192	215	272	328	360	356	369	387	386	399	396	397	1
（参考）自治体数	1,836	1,797	1,794	1,789	1,789	1,788	1,788	1,788	1,788	1,788	1,788	1,788	1,788	1,788	1,788	1,788	1,788	0
都道府県	47	47	47	47	47	47	47	47	47	47	47	47	47	47	47	47	47	0
サブセンター設置都道府県数	24	22	23	23	22	21	21	20	20	19	19	19	19	19	19	18	17	▲1
政令市	18	19	19	20	20	20	20	20	20	20	20	20	20	20	20	20	20	0
サブセンター設置政令市数	2	4	4	4	4	4	4	4	4	4	4	4	3	3	3	3	3	0
市区町村(政令市を除く。)	379	525	636	725	773	814	862	932	1,019	1,084	1,083	1,095	1,116	1,118	1,132	1,132	1,128	▲4
（設置率）	(21.4%)	(30.3%)	(36.8%)	(42.1%)	(44.9%)	(47.3%)	(50.1%)	(54.2%)	(59.2%)	(63.0%)	(62.9%)	(63.6%)	(64.8%)	(65.0%)	(65.8%)	(65.8%)	(65.5%)	
うち単独設置	348	462	536	577	601	622	647	660	691	724	727	726	729	732	733	736	731	▲5
広域連携	31	63	100	148	172	192	215	272	328	360	356	369	387	386	399	396	397	1
（参考）市区町村数	1,771	1,731	1,728	1,722	1,722	1,721	1,721	1,721	1,721	1,721	1,721	1,721	1,721	1,721	1,721	1,721	1,721	0

※ 広域連合、一部事務組合又は広域的連携により消費生活センターを設置している管内自治体については、設置自治体として整理。

(3) 市区町村（政令市を除く。）における相談窓口（消費生活センターを含む。）の設置状況

	平成	平成	平成	平成	平成	平成	平成	平成	平成	平成	平成	令和	令和	令和	令和	令和	令和7年	
	21年	22年	23年	24年	25年	26年	27年	28年	29年	30年	31年	2年	3年	4年	5年	6年	1,721	前年差
相談窓口設置の市区町村数 (設置率)	1,375 (77.6%)	1,490 (86.1%)	1,580 (91.4%)	1,603 (93.1%)	1,627 (94.5%)	1,717 (99.8%)	1,721 (100.0%)	1,721 (100.0%)	1,721 (100.0%)	1,721 (100.0%)	1,721 (100.0%)	1,721 (100.0%)	1,721 (100.0%)	1,721 (100.0%)	1,721 (100.0%)	1,721 (100.0%)	1,721 (100.0%)	0
うちセンター設置	379	525	636	725	773	814	862	932	1,019	1,084	1,083	1,095	1,116	1,118	1,132	1,132	1,128	▲4
うち単独設置	348	462	536	577	601	622	647	660	691	724	727	726	729	732	733	736	731	▲5
広域連携	31	63	100	148	172	192	215	272	328	360	356	369	387	386	399	396	397	1
うち相談窓口設置	996	965	944	878	854	903	859	789	702	637	638	626	605	603	589	589	593	4
うち単独設置	989	959	939	869	843	893	849	783	694	635	637	626	605	603	589	589	593	4
広域連携	7	6	5	9	11	10	10	6	8	2	1	0	0	0	0	0	0	0
相談窓口未設置の市区町村数 (未設置率)	396 (22.4%)	241 (13.9%)	148 (8.6%)	119 (6.9%)	95 (5.5%)	4 (0.2%)	0 (0.0%)	0 (0.0%)	0 (0.0%)	0 (0.0%)	0 (0.0%)	0 (0.0%)	0 (0.0%)	0 (0.0%)	0 (0.0%)	0 (0.0%)	0 (0.0%)	0
(参考)市区町村数	1,771	1,731	1,728	1,722	1,722	1,721	1,721	1,721	1,721	1,721	1,721	1,721	1,721	1,721	1,721	1,721	1,721	0

※ 広域連合、一部事務組合又は広域的連携により相談窓口（消費生活センターを含む。）を設置している管内自治体については、設置自治体として整理。

1-2 市区町村（政令市を除く。）における設置者区分別の相談窓口の設置状況

(1) 概況

消費生活センターの設置率は、令和7年4月1日現在、市区（政令市を除く。）では87.4%（695自治体）、町では48.7%（362自治体）、村では38.8%（71自治体）となっている。

消費生活に関する相談窓口（消費生活センターを含む。）の設置率は、市区（政令市を除く。）（795自治体）、町（743自治体）、村（183自治体）のいずれも100.0%となっている。

(2) 市区町村（政令市を除く。）における設置者区分別の消費生活センターの設置状況（設置市区町村数）

	市区町村					市区町村			
	市区 (政令市を除く)	町	村			市区 (政令市を除く)	町	村	
平成22年 (設置率)	525 (30.3%)	433 (54.8%)	81 (10.7%)	11 (6.0%)	平成30年 (設置率)	1,084 (63.0%)	681 (85.8%)	337 (45.3%)	66 (36.1%)
うち単独設置	462	425	34	3	うち単独設置	724	644	77	3
広域連携	63	8	47	8	広域連携	360	37	260	63
(参考)市区町村数	1,731	790	757	184	(参考)市区町村数	1,721	794	744	183
平成23年 (設置率)	636 (36.8%)	492 (62.3%)	124 (16.4%)	20 (10.9%)	平成31年 (設置率)	1,083 (62.9%)	681 (85.7%)	334 (45.0%)	68 (37.2%)
うち単独設置	536	484	49	3	うち単独設置	727	646	78	3
広域連携	100	8	75	17	広域連携	356	35	256	65
(参考)市区町村数	1,728	790	754	184	(参考)市区町村数	1,721	795	743	183
平成24年 (設置率)	725 (42.1%)	533 (67.5%)	165 (22.1%)	27 (14.7%)	令和2年 (設置率)	1,095 (63.6%)	685 (86.2%)	343 (46.2%)	67 (36.6%)
うち単独設置	577	519	55	3	うち単独設置	726	646	77	3
広域連携	148	14	110	24	広域連携	369	39	266	64
(参考)市区町村数	1,722	790	748	184	(参考)市区町村数	1,721	795	743	183
平成25年 (設置率)	773 (44.9%)	554 (69.9%)	187 (25.1%)	32 (17.4%)	令和3年 (設置率)	1,116 (64.8%)	690 (86.8%)	354 (47.6%)	72 (39.3%)
うち単独設置	601	536	62	3	うち単独設置	729	649	77	3
広域連携	172	18	125	29	広域連携	387	41	277	69
(参考)市区町村数	1,722	792	746	184	(参考)市区町村数	1,721	795	743	183
平成26年 (設置率)	814 (47.3%)	574 (72.4%)	203 (27.2%)	37 (20.2%)	令和4年 (設置率)	1,118 (65.0%)	690 (86.8%)	355 (47.8%)	73 (39.9%)
うち単独設置	622	556	64	2	うち単独設置	732	650	79	3
広域連携	192	18	139	35	広域連携	386	40	276	70
(参考)市区町村数	1,721	793	745	183	(参考)市区町村数	1,721	795	743	183
平成27年 (設置率)	862 (50.1%)	591 (74.5%)	233 (31.3%)	38 (20.8%)	令和5年 (設置率)	1,132 (65.8%)	697 (87.7%)	362 (48.7%)	73 (39.9%)
うち単独設置	647	572	73	2	うち単独設置	733	649	81	3
広域連携	215	19	160	36	広域連携	399	48	281	70
(参考)市区町村数	1,721	793	745	183	(参考)市区町村数	1,721	795	743	183
平成28年 (設置率)	932 (54.2%)	615 (77.6%)	265 (35.6%)	52 (28.4%)	令和6年 (設置率)	1,132 (65.8%)	696 (87.5%)	364 (49.0%)	72 (39.3%)
うち単独設置	660	587	70	3	うち単独設置	736	649	83	4
広域連携	272	28	195	49	広域連携	396	47	281	68
(参考)市区町村数	1,721	793	745	183	(参考)市区町村数	1,721	795	743	183
平成29年 (設置率)	1,019 (59.2%)	654 (82.4%)	308 (41.4%)	57 (31.1%)	令和7年 (設置率)	1,128 (65.5%)	695 (87.4%)	362 (48.7%)	71 (38.8%)
うち単独設置	691	617	71	3	うち単独設置	731	648	80	3
広域連携	328	37	237	54	広域連携	397	47	282	68
(参考)市区町村数	1,721	794	744	183	(参考)市区町村数	1,721	795	743	183
					増 減	▲ 4	▲ 1	▲ 2	▲ 1

※ 広域連合、一部事務組合又は広域的連携により消費生活センターを設置している管内自治体については、設置自治体として整理。
 ※ 増減は令和6年との比較。

(3) 市区町村（政令市を除く。）における設置者区別の相談窓口の設置状況

① 相談窓口（消費生活センターを含む。）設置の市区町村数

	市区町村					市区町村			
	市区 (政令市を除く)	町	村			市区 (政令市を除く)	町	村	
平成22年 (設置率)	1,490 (86.1%)	765 (96.8%)	611 (80.7%)	114 (62.0%)	平成30年 (設置率)	1,721 (100.0%)	794 (100.0%)	744 (100.0%)	183 (100.0%)
うち単独設置	1,421	757	563	101	うち単独設置	1,359	757	483	119
広域連携	69	8	48	13	広域連携	362	37	261	64
(参考)市区町村数	1,731	790	757	184	(参考)市区町村数	1,721	794	744	183
平成23年 (設置率)	1,580 (91.4%)	781 (98.9%)	671 (89.0%)	128 (69.6%)	平成31年 (設置率)	1,721 (100.0%)	795 (100.0%)	743 (100.0%)	183 (100.0%)
うち単独設置	1,475	773	594	108	うち単独設置	1,364	760	487	117
広域連携	105	8	77	20	広域連携	357	35	256	66
(参考)市区町村数	1,728	790	754	184	(参考)市区町村数	1,721	795	743	183
平成24年 (設置率)	1,603 (93.1%)	786 (99.5%)	686 (91.7%)	131 (71.2%)	令和2年 (設置率)	1,721 (100.0%)	795 (100.0%)	743 (100.0%)	183 (100.0%)
うち単独設置	1,446	772	570	104	うち単独設置	1,352	756	477	119
広域連携	157	14	116	27	広域連携	369	39	266	64
(参考)市区町村数	1,722	790	748	184	(参考)市区町村数	1,721	795	743	183
平成25年 (設置率)	1,627 (94.5%)	786 (99.2%)	695 (93.2%)	146 (79.3%)	令和3年 (設置率)	1,721 (100.0%)	795 (100.0%)	743 (100.0%)	183 (100.0%)
うち単独設置	1,444	767	564	113	うち単独設置	1,334	754	466	114
広域連携	183	19	131	33	広域連携	387	41	277	69
(参考)市区町村数	1,722	792	746	184	(参考)市区町村数	1,721	795	743	183
平成26年 (設置率)	1,717 (99.8%)	792 (99.9%)	744 (99.9%)	181 (98.9%)	令和4年 (設置率)	1,721 (100.0%)	795 (100.0%)	743 (100.0%)	183 (100.0%)
うち単独設置	1,515	774	599	142	うち単独設置	1,335	755	467	113
広域連携	202	18	145	39	広域連携	386	40	276	70
(参考)市区町村数	1,721	793	745	183	(参考)市区町村数	1,721	795	743	183
平成27年 (設置率)	1,721 (100.0%)	793 (100.0%)	745 (100.0%)	183 (100.0%)	令和5年 (設置率)	1,721 (100.0%)	795 (100.0%)	743 (100.0%)	183 (100.0%)
うち単独設置	1,496	773	580	143	うち単独設置	1,322	747	462	113
広域連携	225	20	165	40	広域連携	399	48	281	70
(参考)市区町村数	1,721	793	745	183	(参考)市区町村数	1,721	795	743	183
平成28年 (設置率)	1,721 (100.0%)	793 (100.0%)	745 (100.0%)	183 (100.0%)	令和6年 (設置率)	1,721 (100.0%)	795 (100.0%)	743 (100.0%)	183 (100.0%)
うち単独設置	1,443	765	547	131	うち単独設置	1,325	748	462	115
広域連携	278	28	198	52	広域連携	396	47	281	68
(参考)市区町村数	1,721	793	745	183	(参考)市区町村数	1,721	795	743	183
平成29年 (設置率)	1,721 (100.0%)	794 (100.0%)	744 (100.0%)	183 (100.0%)	令和7年 (設置率)	1,721 (100.0%)	795 (100.0%)	743 (100.0%)	183 (100.0%)
うち単独設置	1,385	757	504	124	うち単独設置	1,324	748	461	115
広域連携	336	37	240	59	広域連携	397	47	282	68
(参考)市区町村数	1,721	794	744	183	(参考)市区町村数	1,721	795	743	183

※ 広域連合、一部事務組合又は広域的連携により相談窓口（消費生活センターを含む。）を設置している管内自治体については、設置自治体として整理。

② 市区町村（政令市を除く。）における相談窓口数（消費生活センターを含む。）

	市区町村			
	市区 (政令市を除く)	町	村	
平成22年	1,468	764	597	107
平成23年	1,547	782	647	118
平成24年	1,560	787	654	119
平成25年	1,574	785	656	133
平成26年	1,664	792	704	168
平成27年	1,665	791	702	172
平成28年	1,668	787	711	170
平成29年	1,651	787	695	169
平成30年	1,651	784	697	170
平成31年	1,678	791	714	173
令和2年	1,722	796	743	183
令和3年	1,722	796	743	183
令和4年	1,721	795	743	183
令和5年	1,721	795	743	183
令和6年	1,721	795	743	183
令和7年	1,721	795	743	183
増減	0	0	0	0
(参考)市区町村数	1,721	795	743	183

※ 増減は令和6年との比較。

③ 市区町村（政令市を除く。）における相談窓口数（消費生活センターを除く。）

	市区町村			
	市区 (政令市を除く)	町	村	
平成22年	1,006	339	563	104
平成23年	1,009	296	598	115
平成24年	981	266	599	116
平成25年	971	247	594	130
平成26年	1,040	234	640	166
平成27年	1,017	218	629	170
平成28年	1,007	199	641	167
平成29年	958	169	623	166
平成30年	926	139	620	167
平成31年	950	144	636	170
令和2年	995	149	666	180
令和3年	992	146	666	180
令和4年	989	145	664	180
令和5年	988	146	662	180
令和6年	985	146	660	179
令和7年	990	147	663	180
増減	5	1	3	1
(参考)市区町村数	1,721	795	743	183

※ 増減は令和6年との比較。

1-3 市区町村（政令市を除く。）における人口規模別の相談窓口の設置状況

(1) 概況

市区町村（政令市を除く。）における消費生活センターの設置状況について、人口規模別にみると、人口1万人以上の自治体で設置率が50%を超えている。

市区町村（政令市を除く。）における消費生活に関する相談窓口（消費生活センターを含む。）の設置状況については100.0%となっている。

(2) 市区町村（政令市を除く。）における人口規模別の相談窓口の設置状況（設置率）

① 市区町村（政令市を除く。）における消費生活センターの設置状況

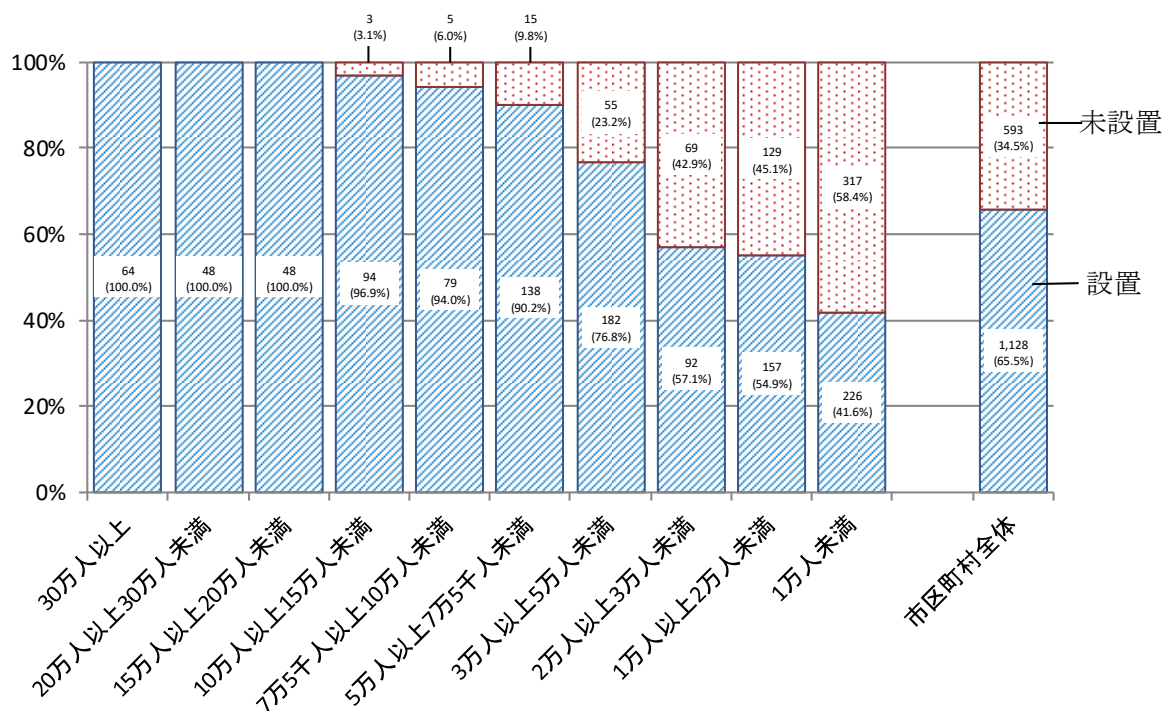

※ 広域連合、一部事務組合又は広域的連携により消費生活センターを設置している管内自治体については、設置自治体として整理。

- 1. 消費生活相談窓口の状況 -

	平成 21年	平成 22年	平成 23年	平成 24年	平成 25年	平成 26年	平成 27年	平成 28年	平成 29年	平成 30年	平成 31年	令和 2年	令和 3年	令和 4年	令和 5年	令和 6年	令和7年	前年差
市区町村全体 (設置率)	379 (21.4%)	525 (30.3%)	636 (36.8%)	725 (42.1%)	773 (44.9%)	814 (47.3%)	862 (50.1%)	932 (54.2%)	1,019 (59.2%)	1,084 (63.0%)	1,083 (62.9%)	1,095 (63.6%)	1,116 (64.8%)	1,118 (65.0%)	1,132 (65.8%)	1,132 (65.8%)	1,128 (65.5%)	▲4
30万人以上 (設置率)	64 (97.0%)	65 (100.0%)	64 (100.0%)	63 (100.0%)	64 (100.0%)	64 (100.0%)	64 (100.0%)	64 (100.0%)	64 (100.0%)	65 (100.0%)	65 (100.0%)	65 (100.0%)	65 (100.0%)	65 (100.0%)	65 (100.0%)	64 (100.0%)	64 (100.0%)	0
20万人以上30万人未満 (設置率)	40 (95.2%)	42 (97.7%)	44 (97.8%)	47 (100.0%)	50 (100.0%)	50 (100.0%)	50 (100.0%)	48 (100.0%)	46 (100.0%)	46 (100.0%)	46 (100.0%)	46 (100.0%)	48 (100.0%)	47 (100.0%)	47 (100.0%)	48 (100.0%)	48 (100.0%)	0
15万人以上20万人未満 (設置率)	45 (86.5%)	49 (92.5%)	49 (94.2%)	48 (92.3%)	46 (92.0%)	46 (92.0%)	45 (93.8%)	49 (98.0%)	52 (98.1%)	52 (98.1%)	52 (98.1%)	52 (100.0%)	49 (100.0%)	50 (100.0%)	50 (100.0%)	48 (100.0%)	48 (100.0%)	0
10万人以上15万人未満 (設置率)	66 (62.3%)	83 (75.5%)	91 (82.7%)	90 (86.5%)	90 (84.9%)	92 (86.8%)	92 (86.8%)	94 (89.5%)	97 (93.3%)	99 (97.1%)	101 (97.1%)	101 (97.1%)	100 (97.1%)	96 (97.0%)	96 (97.0%)	97 (97.0%)	94 (96.9%)	▲3
7万5千人以上10万人未満 (設置率)	41 (45.6%)	51 (54.8%)	61 (66.3%)	68 (70.8%)	68 (73.9%)	70 (76.1%)	76 (80.9%)	82 (86.3%)	88 (91.7%)	90 (92.8%)	89 (93.7%)	87 (93.5%)	87 (93.5%)	86 (93.5%)	83 (94.3%)	81 (93.1%)	79 (94.0%)	▲2
5万人以上7万5千人未満 (設置率)	51 (28.2%)	80 (44.7%)	96 (53.6%)	109 (61.6%)	115 (63.2%)	124 (67.8%)	122 (69.3%)	128 (73.6%)	139 (83.2%)	145 (89.5%)	142 (88.2%)	141 (88.1%)	143 (89.9%)	140 (89.7%)	135 (89.4%)	134 (89.3%)	138 (90.2%)	4
3万人以上5万人未満 (設置率)	32 (11.9%)	70 (27.3%)	94 (37.2%)	102 (41.5%)	112 (46.5%)	117 (49.0%)	134 (55.6%)	138 (57.3%)	158 (64.8%)	168 (69.7%)	167 (69.6%)	170 (71.1%)	167 (72.0%)	174 (72.8%)	183 (75.6%)	184 (77.0%)	182 (76.8%)	▲2
2万人以上3万人未満 (設置率)	13 (7.3%)	20 (12.3%)	31 (19.3%)	50 (30.5%)	59 (36.9%)	61 (44.7%)	71 (48.8%)	78 (49.4%)	77 (55.0%)	88 (55.3%)	88 (56.3%)	90 (57.2%)	95 (57.2%)	91 (56.5%)	92 (57.9%)	91 (57.2%)	92 (57.1%)	1
1万人以上2万人未満 (設置率)	13 (4.2%)	35 (11.7%)	46 (15.5%)	58 (19.9%)	72 (24.7%)	80 (27.0%)	95 (32.4%)	108 (37.6%)	129 (45.1%)	134 (46.9%)	135 (47.0%)	140 (49.5%)	145 (51.1%)	151 (52.2%)	159 (54.6%)	162 (55.1%)	157 (54.9%)	▲5
1万人未満 (設置率)	14 (2.9%)	30 (6.4%)	60 (12.6%)	90 (18.7%)	97 (20.0%)	110 (22.6%)	113 (23.1%)	143 (28.8%)	169 (33.5%)	197 (38.7%)	198 (38.7%)	203 (39.1%)	217 (41.6%)	218 (41.7%)	222 (42.0%)	223 (41.9%)	226 (41.6%)	3

※ 広域連合、一部事務組合又は広域的連携により消費生活センターを設置している管内自治体については、設置自治体として整理。

② 市区町村（政令市を除く。）における相談窓口（消費生活センターを含む。）の設置状況

	平成 21年	平成 22年	平成 23年	平成 24年	平成 25年	平成 26年	平成 27年	平成 28年	平成 29年	平成 30年	平成 31年	令和 2年	令和 3年	令和 4年	令和 5年	令和 6年	令和7年	前年差
市区町村全体 (設置率)	1,375 (77.6%)	1,490 (86.1%)	1,580 (91.4%)	1,603 (93.1%)	1,627 (94.5%)	1,717 (99.8%)	1,721 (100.0%)	1,721 (100.0%)	1,721 (100.0%)	1,721 (100.0%)	1,721 (100.0%)	1,721 (100.0%)	1,721 (100.0%)	1,721 (100.0%)	1,721 (100.0%)	1,721 (100.0%)	1,721 (100.0%)	0
30万人以上 (設置率)	66 (100.0%)	65 (100.0%)	64 (100.0%)	63 (100.0%)	64 (100.0%)	64 (100.0%)	64 (100.0%)	64 (100.0%)	64 (100.0%)	65 (100.0%)	65 (100.0%)	65 (100.0%)	65 (100.0%)	65 (100.0%)	65 (100.0%)	64 (100.0%)	64 (100.0%)	0
20万人以上30万人未満 (設置率)	42 (100.0%)	43 (100.0%)	45 (100.0%)	47 (100.0%)	50 (100.0%)	50 (100.0%)	50 (100.0%)	48 (100.0%)	46 (100.0%)	46 (100.0%)	46 (100.0%)	46 (100.0%)	48 (100.0%)	47 (100.0%)	47 (100.0%)	48 (100.0%)	48 (100.0%)	0
15万人以上20万人未満 (設置率)	52 (100.0%)	53 (100.0%)	52 (100.0%)	52 (100.0%)	50 (100.0%)	50 (100.0%)	48 (100.0%)	50 (100.0%)	53 (100.0%)	53 (100.0%)	52 (100.0%)	52 (100.0%)	49 (100.0%)	50 (100.0%)	50 (100.0%)	48 (100.0%)	48 (100.0%)	0
10万人以上15万人未満 (設置率)	104 (98.1%)	110 (100.0%)	110 (100.0%)	104 (100.0%)	106 (100.0%)	106 (100.0%)	106 (100.0%)	105 (100.0%)	104 (100.0%)	102 (100.0%)	104 (100.0%)	104 (100.0%)	103 (100.0%)	99 (100.0%)	99 (100.0%)	100 (100.0%)	97 (100.0%)	▲3
7万5千人以上10万人未満 (設置率)	88 (97.8%)	90 (96.8%)	91 (98.9%)	96 (100.0%)	92 (100.0%)	92 (100.0%)	94 (100.0%)	95 (100.0%)	96 (100.0%)	97 (100.0%)	95 (100.0%)	93 (100.0%)	93 (100.0%)	92 (100.0%)	88 (100.0%)	87 (100.0%)	84 (100.0%)	▲3
5万人以上7万5千人未満 (設置率)	168 (92.8%)	172 (96.1%)	176 (98.3%)	175 (98.9%)	179 (98.4%)	182 (99.5%)	176 (100.0%)	174 (100.0%)	167 (100.0%)	162 (100.0%)	161 (100.0%)	160 (100.0%)	159 (100.0%)	156 (100.0%)	151 (100.0%)	150 (100.0%)	153 (100.0%)	3
3万人以上5万人未満 (設置率)	230 (85.8%)	236 (92.2%)	243 (96.0%)	239 (97.2%)	236 (97.9%)	239 (100.0%)	241 (100.0%)	241 (100.0%)	244 (100.0%)	241 (100.0%)	240 (100.0%)	239 (100.0%)	232 (100.0%)	239 (100.0%)	242 (100.0%)	239 (100.0%)	237 (100.0%)	▲2
2万人以上3万人未満 (設置率)	129 (72.5%)	138 (85.2%)	149 (92.5%)	158 (96.3%)	156 (97.5%)	154 (100.0%)	159 (100.0%)	160 (100.0%)	156 (100.0%)	160 (100.0%)	159 (100.0%)	160 (100.0%)	166 (100.0%)	161 (100.0%)	159 (100.0%)	159 (100.0%)	161 (100.0%)	2
1万人以上2万人未満 (設置率)	200 (65.4%)	245 (81.9%)	263 (88.9%)	266 (91.1%)	272 (93.2%)	296 (100.0%)	293 (100.0%)	287 (100.0%)	286 (100.0%)	286 (100.0%)	287 (100.0%)	283 (100.0%)	284 (100.0%)	289 (100.0%)	291 (100.0%)	294 (100.0%)	286 (100.0%)	▲8
1万人未満 (設置率)	296 (61.4%)	338 (71.8%)	387 (81.3%)	403 (83.8%)	422 (87.0%)	484 (99.4%)	490 (100.0%)	497 (100.0%)	505 (100.0%)	509 (100.0%)	512 (100.0%)	519 (100.0%)	522 (100.0%)	523 (100.0%)	529 (100.0%)	532 (100.0%)	543 (100.0%)	11

※ 広域連合、一部事務組合又は広域的連携により相談窓口（消費生活センターを含む。）を設置している管内自治体については、設置自治体として整理。

(3) 市区町村（政令市を除く。）における消費生活センターの設置状況（単独設置）

人口	①消費生活センター 設置自治体数	②市区町村数 (政令市を除く)	③消費生活センター 設置率(①/②)
30万人以上	63	64	98.4%
20万人以上30万人未満	48	48	100.0%
15万人以上20万人未満	46	48	95.8%
10万人以上15万人未満	93	97	95.9%
7万5千人以上10万人未満	75	84	89.3%
5万人以上7万5千人未満	132	153	86.3%
3万人以上5万人未満	152	237	64.1%
2万人以上3万人未満	66	161	41.0%
1万人以上2万人未満	50	286	17.5%
1万人未満	6	543	1.1%
全体	731	1,721	42.5%

(4) 消費生活センターの設置状況

区分 年度	消費生活センター数						合計
	都道府県	政令市	市区町村（政令市を除く）			広域連合 及び一部 事務組合 ※2	
			市区	町村	小計		
平成7	160	21	206	8	214	-	395
平成8	167	20	207	8	215	-	402
平成9	169	14	218	8	226	-	409
平成10	161	14	224	8	232	-	407
平成11	159	15	230	8	238	-	412
平成12	163	16	243	9	252	-	431
平成13	166	16	256	11	267	-	449
平成14	167	16	269	11	280	-	463
平成15	169	18	281	11	292	-	479
平成16	168	18	292	11	303	-	489
平成17	165	20	326	13	339	-	524
平成18	152	22	342	15	357	-	531
平成19	148	24	350	16	366	-	538
平成20	148	20	391	27	418	-	586
平成21※1	145	27	398	27	425	1	598

消費者安全法基準の消費生活センター数

区分 年度	消費生活センター数						合計
	都道府県	政令市	市区町村（政令市を除く）			広域連合 及び一部 事務組合	
			市区	町村	小計		
平成21※1	123	26	340	11	351	1	501
平成22	116	30	425	37	462	3	611
平成23	113	30	486	52	538	3	684
平成24	110	31	521	58	579	4	724
平成25	106	31	538	65	603	5	745
平成26	103	31	558	66	624	5	763
平成27	102	31	573	75	648	5	786
平成28	97	31	587	74	661	10	799
平成29	94	31	618	75	693	12	830
平成30	88	31	645	80	725	11	855
平成31	88	31	647	81	728	11	858
令和2	86	28	647	80	727	12	853
令和3	86	26	650	80	730	12	854
令和4	86	26	650	82	732	12	856
令和5	86	26	649	84	733	12	857
令和6	84	26	649	87	736	12	858
令和7	81	26	648	83	731	9	847

※1 「消費生活センター」の定義については、平成20年度までは「週4日以上窓口開所」であったため、参考値である。

※2 平成20年度以前は「広域連合及び一部事務組合」といった整理は行っていない。

(5) 都道府県別 消費生活センターの設置状況

都道府県名	都道府県	政令市	市区町村（政令市を除く）					広域連合・一部事務組合	合計	複数の消費生活センターを設置している自治体名	
			市	特別区	町	村	小計				
1	北海道	1	1	26	0	11	0	37	0	39	
2	青森県	1	0	7	0	0	0	7	0	8	
3	岩手県	1	0	11	0	0	0	11	0	12	
4	宮城県	7	1	8	0	3	0	11	0	19	宮城県(7)
5	秋田県	1	0	13	0	0	0	13	0	14	
6	山形県	4	0	10	0	0	0	10	0	14	山形県(4)
7	福島県	1	0	9	0	2	0	11	0	12	
8	茨城県	1	0	32	0	5	2	39	0	40	
9	栃木県	1	0	14	0	6	0	20	0	21	
10	群馬県	1	0	12	0	6	0	18	1	20	
11	埼玉県	2	3	39	0	11	1	51	0	56	埼玉県(2)、さいたま市(3)
12	千葉県	1	1	30	0	0	0	30	0	32	
13	東京都	1	0	24	23	0	0	47	0	48	
14	神奈川県	1	3	15	0	0	0	15	0	19	
15	新潟県	1	1	10	0	1	0	11	0	13	
16	富山県	2	0	6	0	0	0	6	0	8	富山県(2)
17	石川県	1	0	9	0	1	0	10	1	12	
18	福井県	2	0	9	0	0	0	9	0	11	福井県(2)
19	山梨県	1	0	4	0	1	0	5	0	6	
20	長野県	1	0	19	0	1	0	20	0	21	
21	岐阜県	1	0	17	0	4	0	21	1	23	
22	静岡県	3	3	20	0	4	0	24	0	30	静岡県(3)、静岡市(2)
23	愛知県	1	1	28	0	1	0	29	2	33	東三河広域連合(2)
24	三重県	1	0	4	0	0	0	4	1	6	
25	滋賀県	1	0	13	0	0	0	13	0	14	
26	京都府	5	1	12	0	0	0	12	1	19	京都府(5)
27	大阪府	1	2	30	0	1	0	31	0	34	
28	兵庫県	2	1	28	0	10	0	38	0	41	兵庫県(2)
29	奈良県	2	0	8	0	0	0	8	0	10	奈良県(2)
30	和歌山県	2	0	3	0	0	0	3	0	5	和歌山県(2)
31	鳥取県	3	0	3	0	0	0	3	1	7	鳥取県(3)
32	島根県	2	0	8	0	0	0	8	0	10	島根県(2)
33	岡山県	2	1	9	0	0	0	9	0	12	岡山県(2)
34	広島県	1	1	11	0	1	0	12	0	14	
35	山口県	1	0	13	0	0	0	13	0	14	
36	徳島県	1	0	8	0	4	0	12	0	13	
37	香川県	5	0	1	0	0	0	1	0	6	香川県(5)
38	愛媛県	1	0	7	0	1	0	8	0	9	
39	高知県	1	0	2	0	0	0	2	1	4	
40	福岡県	1	5	19	0	4	0	23	0	29	北九州市(4)
41	佐賀県	1	0	6	0	0	0	6	0	7	
42	長崎県	1	0	13	0	0	0	13	0	14	
43	熊本県	1	1	13	0	0	0	13	0	15	
44	大分県	1	0	13	0	0	0	13	0	14	
45	宮崎県	3	0	5	0	2	0	7	0	10	宮崎県(3)
46	鹿児島県	2	0	19	0	0	0	19	0	21	鹿児島県(2)
47	沖縄県	3	0	5	0	0	0	5	0	8	沖縄県(3)
合計	81	26	625	23	80	3	731	9	847		

1-4 都道府県別 消費生活センターの設置状況

(1) 消費生活センターの数（全自治体）

都道府県名	平成21年	平成22年	平成23年	平成24年	平成25年	平成26年	平成27年	平成28年	平成29年	平成30年	平成31年	令和2年	令和3年	令和4年	令和5年	令和6年	令和7年			増減		
																	都道府県	政令市	市区町村等			
1 北海道	37	38	38	39	39	39	39	38	40	40	40	40	40	40	40	40	39	1	1	37	▲1	
2 青森県	7	7	7	8	10	7	8	8	8	8	8	8	8	8	8	8	8	1	0	7	0	
3 岩手県	13	16	15	16	15	15	15	13	13	13	13	13	13	12	12	12	12	1	0	11	0	
4 宮城県	14	15	19	19	18	18	18	17	17	19	18	18	18	18	18	19	19	7	1	11	0	
5 秋田県	2	2	6	6	6	6	7	14	15	16	16	16	16	16	16	14	14	1	0	13	0	
6 山形県	6	10	11	13	14	14	14	14	14	14	14	14	14	14	14	14	14	4	0	10	0	
7 福島県	4	4	6	6	6	6	6	6	8	10	10	11	10	10	11	12	12	1	0	11	0	
8 茨城県	31	35	37	38	38	38	40	40	40	40	40	40	40	40	40	40	40	1	0	39	0	
9 栃木県	14	15	15	17	20	20	20	21	21	21	21	21	21	21	21	21	21	1	0	20	0	
10 群馬県	14	18	20	20	20	20	20	20	20	20	20	20	20	20	20	20	20	1	0	19	0	
11 埼玉県	31	41	51	52	55	55	58	57	55	57	57	56	56	56	56	56	56	2	3	51	0	
12 千葉県	18	20	24	27	29	31	31	32	32	32	32	32	32	32	32	32	32	1	1	30	0	
13 東京都	47	46	46	46	46	46	47	47	47	48	48	48	48	48	48	48	48	1	0	47	0	
14 神奈川県	19	20	20	20	20	20	20	20	21	21	21	19	19	19	19	19	19	1	3	15	0	
15 新潟県	7	8	9	9	9	10	10	10	13	13	13	13	13	13	13	13	13	1	1	11	0	
16 富山県	4	5	8	8	8	9	8	8	8	8	8	8	8	8	8	8	8	2	0	6	0	
17 石川県	5	5	6	7	8	8	8	9	12	12	12	12	12	12	12	12	12	1	0	11	0	
18 福井県	10	11	11	11	11	11	11	11	11	11	11	11	11	11	11	11	11	11	2	0	9	0
19 山梨県	2	2	2	3	3	4	3	3	4	6	6	6	7	8	7	6	6	1	0	5	0	
20 長野県	6	9	12	12	12	15	20	21	24	24	24	24	24	24	24	24	24	21	1	0	20	▲3
21 岐阜県	2	9	9	10	8	16	22	19	20	24	29	23	23	25	25	25	23	1	0	22	▲2	
22 静岡県	19	24	25	26	26	26	26	27	27	29	29	29	30	30	30	30	30	3	3	24	0	
23 愛知県	14	15	16	16	16	16	15	22	31	36	36	36	36	36	36	36	33	1	1	31	▲3	
24 三重県	4	4	5	5	5	5	5	5	5	6	6	6	6	6	6	6	6	1	0	5	0	
25 滋賀県	14	14	14	14	14	14	15	14	14	14	14	14	14	14	14	14	14	1	0	13	0	
26 京都府	9	14	19	19	19	19	19	19	19	19	19	19	19	19	19	19	19	5	1	13	0	
27 大阪府	24	27	28	31	32	33	33	33	34	35	35	35	35	35	35	34	34	1	2	31	0	
28 兵庫県	19	38	48	48	48	48	48	48	48	42	41	41	41	41	41	41	41	2	1	38	0	
29 奈良県	6	8	8	8	8	8	8	8	10	10	10	10	10	10	10	10	10	2	0	8	0	
30 和歌山県	3	3	3	3	3	3	3	3	4	4	4	4	4	4	4	5	5	2	0	3	0	
31 鳥取県	5	6	6	7	7	7	7	7	7	7	7	7	7	7	7	8	7	3	0	4	▲1	
32 島根県	4	7	8	8	8	8	8	8	8	8	8	10	10	10	10	10	10	2	0	8	0	
33 岡山県	5	6	7	8	8	8	9	9	11	12	12	12	12	12	12	12	12	2	1	9	0	
34 広島県	14	10	10	11	12	12	12	12	12	12	12	14	15	15	15	15	14	1	1	12	▲1	
35 山口県	9	10	11	12	13	13	13	14	14	14	14	14	14	14	14	14	14	1	0	13	0	
36 徳島県	3	6	8	8	8	8	8	8	8	13	13	13	13	13	13	13	13	1	0	12	0	
37 香川県	6	6	6	6	6	6	6	6	6	6	6	6	6	6	6	6	6	5	0	1	0	
38 愛媛県	6	7	9	9	9	9	9	8	8	8	8	8	8	8	8	9	9	1	0	8	0	
39 高知県	2	3	4	4	4	4	4	4	4	4	4	4	4	4	4	4	4	1	0	3	0	
40 福岡県	17	22	23	25	28	29	31	31	31	31	31	28	28	28	28	29	29	1	5	23	0	
41 佐賀県	5	6	6	6	7	7	7	7	7	7	7	7	7	7	7	7	7	1	0	6	0	
42 長崎県	4	7	8	9	11	12	13	14	14	14	14	14	14	14	14	14	14	1	0	13	0	
43 熊本県	2	7	12	15	15	15	15	15	15	15	15	15	15	15	15	15	15	1	1	13	0	
44 大分県	2	2	2	5	9	11	12	14	14	14	14	14	14	14	14	14	14	1	0	13	0	
45 宮崎県	3	6	7	7	7	7	8	8	9	10	10	10	10	10	10	10	10	3	0	7	0	
46 鹿児島県	3	11	13	21	21	21	21	21	21	21	21	21	21	21	21	21	21	2	0	19	0	
47 沖縄県	6	6	6	6	6	6	6	6	6	7	7	7	8	8	8	8	8	3	0	5	0	
合計	501	611	684	724	745	763	786	799	830	855	858	853	854	856	857	858	847	81	26	740	▲11	

※ 広域連合及び一部事務組合を含む。

※ 増減は令和6年との比較。

(2) 市区町村等（政令市を除く。）における消費生活センターの数

都道府県名	平成21年	平成22年	平成23年	平成24年	平成25年	平成26年	平成27年	平成28年	平成29年	平成30年	平成31年	令和2年	令和3年	令和4年	令和5年	令和6年	令和7年			増減	
																	市区等	町	村		
1 北海道	35	36	36	37	37	37	37	36	38	38	38	38	38	38	38	38	37	26	11	0	▲1
2 青森県	3	3	3	4	6	6	7	7	7	7	7	7	7	7	7	7	7	7	0	0	0
3 岩手県	1	7	11	14	14	14	14	12	12	12	12	12	12	11	11	11	11	11	0	0	0
4 宮城県	6	7	11	11	10	10	10	9	9	11	10	10	10	10	10	11	11	8	3	0	0
5 秋田県	1	1	3	3	3	3	4	11	12	13	13	13	13	13	13	13	13	13	0	0	0
6 山形県	4	6	7	9	10	10	10	10	10	10	10	10	10	10	10	10	10	10	0	0	0
7 福島県	3	3	5	5	5	5	5	5	7	9	9	10	9	9	10	11	11	9	2	0	0
8 茨城県	26	34	36	37	37	37	39	39	39	39	39	39	39	39	39	39	39	32	5	2	0
9 栃木県	13	14	14	16	19	19	19	20	20	20	20	20	20	20	20	20	20	14	6	0	0
10 群馬県	13	17	19	19	19	19	19	19	19	19	19	19	19	19	19	19	19	13	6	0	0
11 埼玉県	24	34	44	45	48	48	51	50	48	50	50	51	51	51	51	51	51	39	11	1	0
12 千葉県	16	18	22	25	27	29	29	30	30	30	30	30	30	30	30	30	30	30	0	0	0
13 東京都	45	45	45	45	45	45	46	46	46	47	47	47	47	47	47	47	47	47	0	0	0
14 神奈川県	16	14	14	14	14	14	14	14	15	15	15	15	15	15	15	15	15	15	0	0	0
15 新潟県	5	6	7	7	7	8	8	8	8	11	11	11	11	11	11	11	11	10	1	0	0
16 富山県	2	3	6	6	6	7	6	6	6	6	6	6	6	6	6	6	6	6	0	0	0
17 石川県	1	4	5	6	7	7	7	8	11	11	11	11	11	11	11	11	11	10	1	0	0
18 福井県	8	9	9	9	9	9	9	9	9	9	9	9	9	9	9	9	9	9	0	0	0
19 山梨県	1	1	1	2	2	3	2	2	3	5	5	5	6	7	6	5	5	4	1	0	0
20 長野県	1	4	7	8	8	11	16	17	20	20	20	20	20	20	20	20	20	19	1	0	0
21 岐阜県	1	2	2	3	4	12	18	18	19	23	28	22	22	24	24	24	22	18	4	0	▲2
22 静岡県	14	18	19	20	20	20	20	21	21	23	23	23	24	24	24	24	24	20	4	0	0
23 愛知県	5	6	7	7	7	7	7	16	28	34	34	34	34	34	34	34	31	30	1	0	▲3
24 三重県	3	3	4	4	4	4	4	4	4	5	5	5	5	5	5	5	5	5	0	0	0
25 滋賀県	13	13	13	13	13	13	14	13	13	13	13	13	13	13	13	13	13	13	0	0	0
26 京都府	3	8	13	13	13	13	13	13	13	13	13	13	13	13	13	13	13	13	0	0	0
27 大阪府	21	24	25	28	29	30	30	30	31	32	32	32	32	32	32	31	31	30	1	0	0
28 兵庫県	11	30	40	40	40	40	40	40	40	39	38	38	38	38	38	38	38	28	10	0	0
29 奈良県	4	6	6	6	6	6	6	6	8	8	8	8	8	8	8	8	8	8	0	0	0
30 和歌山県	1	1	1	1	1	1	1	1	2	2	2	2	2	2	2	3	3	3	0	0	0
31 鳥取県	2	3	3	4	4	4	4	4	4	4	4	4	4	4	4	5	4	4	0	0	▲1
32 島根県	3	5	6	6	6	6	6	6	6	6	6	8	8	8	8	8	8	8	0	0	0
33 岡山県	2	3	4	5	5	5	6	6	8	9	9	9	9	9	9	9	9	9	0	0	0
34 広島県	7	8	8	9	10	10	10	10	10	10	10	12	13	13	13	13	12	11	1	0	▲1
35 山口県	8	9	10	11	12	12	12	13	13	13	13	13	13	13	13	13	13	13	0	0	0
36 徳島県	2	5	7	7	7	7	7	7	7	12	12	12	12	12	12	12	12	8	4	0	0
37 香川県	1	1	1	1	1	1	1	1	1	1	1	1	1	1	1	1	1	1	0	0	0
38 愛媛県	5	6	8	8	8	8	8	7	7	7	7	7	7	7	8	8	8	7	1	0	0
39 高知県	1	2	3	3	3	3	3	3	3	3	3	3	3	3	3	3	3	3	0	0	0
40 福岡県	8	13	14	16	19	20	22	22	22	22	22	22	22	22	22	23	23	19	4	0	0
41 佐賀県	4	5	5	5	6	6	6	6	6	6	6	6	6	6	6	6	6	6	0	0	0
42 長崎県	3	6	7	8	10	11	12	13	13	13	13	13	13	13	13	13	13	13	0	0	0
43 熊本県	1	6	11	13	13	13	13	13	13	13	13	13	13	13	13	13	13	13	0	0	0
44 大分県	1	1	1	4	8	10	11	13	13	13	13	13	13	13	13	13	13	13	0	0	0
45 宮崎県	0	3	4	4	4	4	5	5	6	7	7	7	7	7	7	7	7	5	2	0	0
46 鹿児島県	1	9	11	19	19	19	19	19	19	19	19	19	19	19	19	19	19	19	0	0	0
47 沖縄県	3	3	3	3	3	3	3	3	3	4	4	4	5	5	5	5	5	5	0	0	0
合計	352	465	541	583	608	629	653	671	705	736	739	739	742	744	745	748	740	657	80	3	▲8

※ 広域連合及び一部事務組合を含む。

※ 増減は令和6年との比較。

1-5 都道府県別 消費生活相談窓口（消費生活センターを含む。）の設置状況

(1) 市区町村（政令市を除く。）における消費生活相談窓口（消費生活センターを含む。）の設置状況
（自治体数）

都道府県名	平成 21年	平成 22年	平成 23年	平成 24年	平成 25年	平成 26年	平成 27年	平成 28年	平成 29年
1 北海道	180	175	178	178	176	178	178	178	178
2 青森県	19	23	29	33	37	40	40	40	40
3 岩手県	25	25	31	32	33	33	33	33	33
4 宮城県	26	27	28	31	33	34	34	34	34
5 秋田県	24	23	25	25	25	25	25	25	25
6 山形県	29	30	34	34	34	35	35	35	35
7 福島県	28	31	26	27	28	59	59	59	59
8 茨城県	35	43	44	44	44	44	44	44	44
9 栃木県	27	24	24	24	25	25	25	25	25
10 群馬県	22	28	31	35	35	35	35	35	35
11 埼玉県	70	63	63	62	62	62	62	62	59
12 千葉県	40	43	52	52	50	53	53	53	53
13 東京都	55	54	54	54	55	62	62	62	62
14 神奈川県	34	30	30	30	30	30	30	30	30
15 新潟県	24	24	25	26	26	29	29	29	29
16 富山県	14	14	15	15	15	15	15	15	15
17 石川県	20	19	19	19	19	19	19	19	19
18 福井県	15	16	17	17	17	17	17	17	17
19 山梨県	27	26	27	27	27	27	27	27	27
20 長野県	49	52	60	59	64	77	77	77	77
21 岐阜県	20	25	34	41	41	42	42	42	42
22 静岡県	35	32	33	33	30	33	33	33	33
23 愛知県	47	49	51	53	52	53	53	53	53
24 三重県	27	26	28	29	29	29	29	29	29
25 滋賀県	18	17	19	19	19	19	19	19	19
26 京都府	17	19	23	25	25	25	25	25	25
27 大阪府	42	41	41	41	41	41	41	41	41
28 兵庫県	41	40	40	40	40	40	40	40	40
29 奈良県	31	34	38	39	39	39	39	39	39
30 和歌山県	21	19	28	29	29	30	30	30	30
31 鳥取県	9	19	19	19	19	19	19	19	19
32 島根県	13	16	19	19	19	19	19	19	19
33 岡山県	28	26	26	26	26	26	26	26	26
34 広島県	22	22	22	22	22	22	22	22	22
35 山口県	20	18	18	18	18	19	19	19	19
36 徳島県	11	14	15	15	16	24	24	24	24
37 香川県	7	15	17	17	17	17	17	17	17
38 愛媛県	21	20	20	20	20	20	20	20	20
39 高知県	27	30	34	34	32	34	34	34	34
40 福岡県	41	52	58	57	58	58	58	58	58
41 佐賀県	21	20	20	19	20	20	20	20	20
42 長崎県	22	21	21	21	21	21	21	21	21
43 熊本県	38	43	45	44	44	44	44	44	44
44 大分県	18	18	17	18	18	18	18	18	18
45 宮崎県	19	24	23	22	22	26	26	26	26
46 鹿児島県	46	43	43	43	42	43	43	43	43
47 沖縄県	16	17	16	16	33	37	41	41	41
合計	1,441	1,490	1,580	1,603	1,627	1,717	1,721	1,721	1,718

※ 広域連合、一部事務組合又は広域的連携により相談窓口（消費生活センターを含む。）を設置している管内自治体については、設置自治体として整理。

※ 増減は令和6年との比較。

都道府県名 (再掲)	平成 30年	平成 31年	令和 2年	令和 3年	令和 4年	令和 5年	令和 6年	令和7年			
								セン ター	相談 窓口	設置率	
北海道	178	178	178	178	178	178	178	178	115	63	100.0%
青森県	40	40	40	40	40	40	40	40	40	0	100.0%
岩手県	33	33	33	33	33	33	33	33	33	0	100.0%
宮城県	34	34	34	34	34	34	34	34	11	23	100.0%
秋田県	25	25	25	25	25	25	25	25	13	12	100.0%
山形県	35	35	35	35	35	35	35	35	22	13	100.0%
福島県	59	59	59	59	59	59	59	59	26	33	100.0%
茨城県	44	44	44	44	44	44	44	44	39	5	100.0%
栃木県	25	25	25	25	25	25	25	25	25	0	100.0%
群馬県	35	35	35	35	35	35	35	35	35	0	100.0%
埼玉県	62	62	62	62	62	62	62	62	62	0	100.0%
千葉県	53	53	53	53	53	53	53	53	31	22	100.0%
東京都	62	62	62	62	62	62	62	62	53	9	100.0%
神奈川県	30	30	30	30	30	30	30	30	27	3	100.0%
新潟県	29	29	29	29	29	29	29	29	17	12	100.0%
富山県	15	15	15	15	15	15	15	15	6	9	100.0%
石川県	19	19	19	19	19	19	19	19	14	5	100.0%
福井県	17	17	17	17	17	17	17	17	9	8	100.0%
山梨県	27	27	27	27	27	27	27	27	18	9	100.0%
長野県	77	77	77	77	77	77	77	77	36	41	100.0%
岐阜県	42	42	42	42	42	42	42	42	35	7	100.0%
静岡県	33	33	33	33	33	33	33	33	29	4	100.0%
愛知県	53	53	53	53	53	53	53	53	49	4	100.0%
三重県	29	29	29	29	29	29	29	29	11	18	100.0%
滋賀県	19	19	19	19	19	19	19	19	13	6	100.0%
京都府	25	25	25	25	25	25	25	25	19	6	100.0%
大阪府	41	41	41	41	41	41	41	41	34	7	100.0%
兵庫県	40	40	40	40	40	40	40	40	40	0	100.0%
奈良県	39	39	39	39	39	39	39	39	10	29	100.0%
和歌山県	30	30	30	30	30	30	30	30	6	24	100.0%
鳥取県	19	19	19	19	19	19	19	19	8	11	100.0%
島根県	19	19	19	19	19	19	19	19	8	11	100.0%
岡山県	26	26	26	26	26	26	26	26	9	17	100.0%
広島県	22	22	22	22	22	22	22	22	13	9	100.0%
山口県	19	19	19	19	19	19	19	19	17	2	100.0%
徳島県	24	24	24	24	24	24	24	24	24	0	100.0%
香川県	17	17	17	17	17	17	17	17	1	16	100.0%
愛媛県	20	20	20	20	20	20	20	20	8	12	100.0%
高知県	34	34	34	34	34	34	34	34	8	26	100.0%
福岡県	58	58	58	58	58	58	58	58	41	17	100.0%
佐賀県	20	20	20	20	20	20	20	20	6	14	100.0%
長崎県	21	21	21	21	21	21	21	21	13	8	100.0%
熊本県	44	44	44	44	44	44	44	44	29	15	100.0%
大分県	18	18	18	18	18	18	18	18	14	4	100.0%
宮崎県	26	26	26	26	26	26	26	26	23	3	100.0%
鹿児島県	43	43	43	43	43	43	43	43	23	20	100.0%
沖縄県	41	41	41	41	41	41	41	41	5	36	100.0%
合計	1,721	1,721	1,721	1,721	1,721	1,721	1,721	1,721	1,128	593	100.0%

(2) 消費生活相談窓口（消費生活センターを含む。）の開設形態（窓口数）

① 消費生活センターの開設形態（消費生活センターの数）

都道府県名	消費生活相談専門のセンター数					その他相談と複合のセンター数				
	都道府県	政令市	市区 町村等	合計	割合	都道府県	政令市	市区 町村等	合計	割合
1 北海道	1	1	35	37	94.9%	0	0	2	2	5.1%
2 青森県	1	0	5	6	75.0%	0	0	2	2	25.0%
3 岩手県	0	0	4	4	33.3%	1	0	7	8	66.7%
4 宮城県	1	1	9	11	57.9%	6	0	2	8	42.1%
5 秋田県	0	0	8	8	57.1%	1	0	5	6	42.9%
6 山形県	4	0	8	12	85.7%	0	0	2	2	14.3%
7 福島県	1	0	10	11	91.7%	0	0	1	1	8.3%
8 茨城県	1	0	39	40	100.0%	0	0	0	0	0.0%
9 栃木県	1	0	20	21	100.0%	0	0	0	0	0.0%
10 群馬県	1	0	19	20	100.0%	0	0	0	0	0.0%
11 埼玉県	2	3	49	54	96.4%	0	0	2	2	3.6%
12 千葉県	1	1	30	32	100.0%	0	0	0	0	0.0%
13 東京都	1	0	47	48	100.0%	0	0	0	0	0.0%
14 神奈川県	1	3	15	19	100.0%	0	0	0	0	0.0%
15 新潟県	1	1	8	10	76.9%	0	0	3	3	23.1%
16 富山県	2	0	5	7	87.5%	0	0	1	1	12.5%
17 石川県	1	0	9	10	83.3%	0	0	2	2	16.7%
18 福井県	2	0	6	8	72.7%	0	0	3	3	27.3%
19 山梨県	0	0	5	5	83.3%	1	0	0	1	16.7%
20 長野県	1	0	12	13	61.9%	0	0	8	8	38.1%
21 岐阜県	0	0	19	19	82.6%	1	0	3	4	17.4%
22 静岡県	0	2	22	24	80.0%	3	1	2	6	20.0%
23 愛知県	1	1	31	33	100.0%	0	0	0	0	0.0%
24 三重県	1	0	5	6	100.0%	0	0	0	0	0.0%
25 滋賀県	1	0	11	12	85.7%	0	0	2	2	14.3%
26 京都府	5	0	11	16	84.2%	0	1	2	3	15.8%
27 大阪府	1	2	31	34	100.0%	0	0	0	0	0.0%
28 兵庫県	2	1	34	37	90.2%	0	0	4	4	9.8%
29 奈良県	2	0	8	10	100.0%	0	0	0	0	0.0%
30 和歌山県	2	0	2	4	80.0%	0	0	1	1	20.0%
31 鳥取県	3	0	4	7	100.0%	0	0	0	0	0.0%
32 島根県	2	0	5	7	70.0%	0	0	3	3	30.0%
33 岡山県	2	1	8	11	91.7%	0	0	1	1	8.3%
34 広島県	1	1	12	14	100.0%	0	0	0	0	0.0%
35 山口県	1	0	11	12	85.7%	0	0	2	2	14.3%
36 徳島県	1	0	12	13	100.0%	0	0	0	0	0.0%
37 香川県	1	0	1	2	33.3%	4	0	0	4	66.7%
38 愛媛県	1	0	8	9	100.0%	0	0	0	0	0.0%
39 高知県	1	0	3	4	100.0%	0	0	0	0	0.0%
40 福岡県	1	5	23	29	100.0%	0	0	0	0	0.0%
41 佐賀県	0	0	6	6	85.7%	1	0	0	1	14.3%
42 長崎県	1	0	8	9	64.3%	0	0	5	5	35.7%
43 熊本県	1	1	11	13	86.7%	0	0	2	2	13.3%
44 大分県	0	0	11	11	78.6%	1	0	2	3	21.4%
45 宮崎県	3	0	3	6	60.0%	0	0	4	4	40.0%
46 鹿児島県	2	0	16	18	85.7%	0	0	3	3	14.3%
47 沖縄県	3	0	3	6	75.0%	0	0	2	2	25.0%
合計	62	24	662	748	88.3%	19	2	78	99	11.7%

※ 広域連合及び一部事務組合を含む。

② 消費生活相談窓口（消費生活センターを含む。）の開設形態（窓口数）

都道府県名	消費生活相談専門の窓口数					その他相談と複合窓口数				
	都道府県	政令市	市区町村等	合計	割合	都道府県	政令市	市区町村等	合計	割合
1 北海道	1	1	64	66	36.7%	0	0	114	114	63.3%
2 青森県	1	0	10	11	26.8%	0	0	30	30	73.2%
3 岩手県	0	0	4	4	11.8%	1	0	29	30	88.2%
4 宮城県	1	1	26	28	66.7%	6	0	8	14	33.3%
5 秋田県	0	0	9	9	34.6%	1	0	16	17	65.4%
6 山形県	4	0	11	15	38.5%	0	0	24	24	61.5%
7 福島県	1	0	17	18	30.0%	0	0	42	42	70.0%
8 茨城県	1	0	43	44	97.8%	0	0	1	1	2.2%
9 栃木県	1	0	20	21	80.8%	0	0	5	5	19.2%
10 群馬県	1	0	23	24	64.9%	0	0	13	13	35.1%
11 埼玉県	2	3	52	57	85.1%	0	0	10	10	14.9%
12 千葉県	1	1	37	39	70.9%	0	0	16	16	29.1%
13 東京都	1	0	52	53	84.1%	0	0	10	10	15.9%
14 神奈川県	1	3	21	25	73.5%	0	0	9	9	26.5%
15 新潟県	1	1	13	15	48.4%	0	0	16	16	51.6%
16 富山県	2	0	8	10	58.8%	0	0	7	7	41.2%
17 石川県	1	0	13	14	66.7%	0	0	7	7	33.3%
18 福井県	2	0	10	12	63.2%	0	0	7	7	36.8%
19 山梨県	0	0	15	15	53.6%	1	0	12	13	46.4%
20 長野県	1	0	21	22	28.2%	0	0	56	56	71.8%
21 岐阜県	0	0	29	29	65.9%	1	0	14	15	34.1%
22 静岡県	0	2	27	29	74.4%	3	1	6	10	25.6%
23 愛知県	1	1	43	45	78.9%	0	0	12	12	21.1%
24 三重県	1	0	14	15	48.4%	0	0	16	16	51.6%
25 滋賀県	1	0	14	15	75.0%	0	0	5	5	25.0%
26 京都府	5	0	19	24	75.0%	0	1	7	8	25.0%
27 大阪府	1	2	35	38	86.4%	0	0	6	6	13.6%
28 兵庫県	2	1	34	37	86.0%	0	0	6	6	14.0%
29 奈良県	2	0	26	28	68.3%	0	0	13	13	31.7%
30 和歌山県	2	0	15	17	53.1%	0	0	15	15	46.9%
31 鳥取県	3	0	15	18	78.3%	0	0	5	5	21.7%
32 島根県	2	0	6	8	38.1%	0	0	13	13	61.9%
33 岡山県	2	1	11	14	48.3%	0	0	15	15	51.7%
34 広島県	1	1	21	23	92.0%	0	0	2	2	8.0%
35 山口県	1	0	14	15	75.0%	0	0	5	5	25.0%
36 徳島県	1	0	15	16	64.0%	0	0	9	9	36.0%
37 香川県	1	0	3	4	18.2%	4	0	14	18	81.8%
38 愛媛県	1	0	17	18	85.7%	0	0	3	3	14.3%
39 高知県	1	0	13	14	38.9%	0	0	22	22	61.1%
40 福岡県	1	5	43	49	76.6%	0	0	15	15	23.4%
41 佐賀県	0	0	20	20	95.2%	1	0	0	1	4.8%
42 長崎県	1	0	15	16	72.7%	0	0	6	6	27.3%
43 熊本県	1	1	27	29	63.0%	0	0	17	17	37.0%
44 大分県	0	0	14	14	73.7%	1	0	4	5	26.3%
45 宮崎県	3	0	5	8	27.6%	0	0	21	21	72.4%
46 鹿児島県	2	0	25	27	60.0%	0	0	18	18	40.0%
47 沖縄県	3	0	13	16	36.4%	0	0	28	28	63.6%
合計	62	24	1,002	1,088	59.2%	19	2	729	750	40.8%

※ 広域連合及び一部事務組合を含む。

2. 消費者行政担当職員の配置

2-1 消費者行政担当職員の状況

(1) 概況

消費者行政担当職員について、令和7年4月1日現在、事務職員は5,109人（令和6年4月1日から25人減）、消費生活相談員は3,355人（同6人増）、商品テスト職員は58人（同6人減）、消費者教育・啓発員は712人（同16人減）となっている。

(2) 消費者行政担当職員数の推移

単位（人）

	事務職員	消費生活 相談員	商品テスト 職員	消費者教育・ 啓発員
平成8年	9,471	2,386	220	-
平成9年	9,927	2,341	227	-
平成10年	10,172	2,383	213	-
平成11年	10,308	2,513	204	-
平成12年	10,296	2,676	202	-
平成13年	10,342	2,918	198	-
平成14年	10,397	3,081	186	-
平成15年	10,093	3,144	172	-
平成16年	9,253	3,314	143	-
平成17年	7,873	3,342	144	-
平成18年	7,113	3,732	112	-
平成19年	6,572	3,539	101	-
平成20年	5,646	2,734	98	-
平成21年	5,190	2,794	77	-
平成22年	5,226	3,138	81	-
平成23年	5,180	3,313	73	-
平成24年	5,182	3,381	76	-
平成25年	5,158	3,362	71	-
平成26年	5,200	3,337	63	-
平成27年	5,183	3,359	67	472
平成28年	5,230	3,384	56	535
平成29年	5,255	3,421	52	610
平成30年	5,209	3,424	67	648
平成31年	5,213	3,379	56	610
令和2年	5,169	3,324	62	683
令和3年	5,164	3,335	59	712
令和4年	5,166	3,313	57	720
令和5年	5,161	3,332	58	721
令和6年	5,134	3,349	64	728
令和7年	5,109	3,355	58	712
増減	▲25	6	▲6	▲16
増減率	▲0.5%	0.2%	▲9.4%	▲2.2%

※ 広域連合及び一部事務組合を含む。

※ 各年4月1日現在で「消費者行政本課」及び「消費生活センター」に配属されている職員数（消費者行政部局以外との兼務職員等を含む。）。

※ 増減は令和6年との比較。

※ 平成20年以降は、「消費者行政本課」と「消費生活センター」のいずれかで勤務しているか、実態に即した職員数を集計しているため、平成19年以前の職員数と直接比較することはできない。

※ 平成27年から、「消費者教育・啓発員」に関する調査を開始した。

(3) 消費者行政担当職員数（消費者行政本課・消費生活センター）

単位（人）

区分	事務職員	消費生活 相談員	商品テスト 職員	消費者教育・ 啓発員
都道府県	946	594	34	187
政令市	226	257	2	55
市区町村等	3,937	2,504	22	470
合計	5,109	3,355	58	712

※ 例えば、事務職員と消費生活相談員双方を担当しているなど、複数の役割を果たしている者については、双方に計上している。

※ 消費生活相談員については、委託先の相談員及び個人委託で相談事務を委託している個人も含んでいる。

(4) 都道府県別 消費者行政担当職員数

単位 (人)

都道府県名	事務職員		消費生活相談員		商品テスト職員		消費者教育・啓発員	
		増減		増減		増減		増減
1 北海道	501	▲ 2	180	▲ 4	12	▲ 1	35	3
2 青森県	82	1	28	0	0	0	9	0
3 岩手県	82	▲ 3	43	▲ 2	1	0	0	0
4 宮城県	99	▲ 3	79	1	0	0	48	▲ 2
5 秋田県	62	▲ 3	32	▲ 1	0	0	12	0
6 山形県	62	1	31	0	0	0	5	0
7 福島県	98	2	45	0	0	0	6	1
8 茨城県	153	1	114	7	0	0	7	▲ 3
9 栃木県	81	0	69	2	0	0	5	0
10 群馬県	91	2	57	▲ 1	1	0	31	5
11 埼玉県	269	3	197	2	3	0	8	0
12 千葉県	189	5	177	2	3	▲ 1	27	1
13 東京都	348	0	297	2	8	0	50	▲ 9
14 神奈川県	168	▲ 2	151	▲ 2	0	0	17	▲ 2
15 新潟県	89	▲ 1	56	2	3	0	6	0
16 富山県	45	2	27	▲ 1	1	▲ 1	11	3
17 石川県	61	▲ 4	28	1	3	0	8	2
18 福井県	46	6	30	0	1	0	23	8
19 山梨県	65	1	32	3	0	0	2	0
20 長野県	141	▲ 9	49	0	1	▲ 2	17	1
21 岐阜県	99	▲ 1	63	1	0	0	12	2
22 静岡県	119	0	88	3	1	0	57	▲ 1
23 愛知県	245	▲ 5	193	▲ 2	4	1	25	▲ 3
24 三重県	60	▲ 4	34	▲ 1	0	0	6	1
25 滋賀県	51	0	39	1	0	0	16	▲ 4
26 京都府	86	2	55	▲ 3	0	0	12	▲ 3
27 大阪府	209	0	165	5	1	0	40	2
28 兵庫県	162	0	116	0	2	0	36	▲ 3
29 奈良県	80	0	60	▲ 1	1	0	15	0
30 和歌山県	60	▲ 1	44	▲ 10	0	0	11	1
31 鳥取県	39	1	41	3	0	0	4	▲ 1
32 島根県	38	1	21	0	0	0	7	0
33 岡山県	68	0	46	0	0	0	13	0
34 広島県	73	▲ 3	55	▲ 4	0	0	9	▲ 2
35 山口県	65	▲ 7	39	1	0	0	16	▲ 10
36 徳島県	97	1	38	0	0	0	8	0
37 香川県	40	▲ 1	17	0	0	0	0	0
38 愛媛県	67	▲ 1	30	1	1	0	3	1
39 高知県	71	1	23	▲ 2	1	0	2	0
40 福岡県	159	▲ 7	117	▲ 3	0	0	31	▲ 2
41 佐賀県	57	▲ 1	48	0	0	0	7	5
42 長崎県	75	5	42	1	1	0	10	0
43 熊本県	88	▲ 1	93	9	4	0	8	▲ 1
44 大分県	48	0	40	0	0	0	4	0
45 宮崎県	64	0	32	▲ 4	0	0	21	▲ 2
46 鹿児島県	96	1	51	0	5	0	11	▲ 3
47 沖縄県	61	▲ 2	43	0	0	▲ 2	1	▲ 1
合計	5,109	▲ 25	3,355	6	58	▲ 6	712	▲ 16

※ 広域連合及び一部事務組合を含む。

※ 令和7年4月1日現在で「消費者行政本課」及び「消費生活センター」に配属されている職員数（消費者行政部局以外との兼務職員等を含む。）。

※ 増減は令和6年との比較。

2-2 消費者行政担当の事務職員の配置状況

(1) 概況

消費者行政担当の事務職員は、令和7年4月1日現在で5,109人となっており、そのうち3,761人(73.6%)が他の行政分野の業務を兼務している。

市区町村等(政令市を除く。)における兼務職員のうち、1,821人(51.7%)が消費者行政の事務ウエイト「10%」となっている。

(2) 消費者行政担当の事務職員数

単位(人)

	平成 21年	平成 22年	平成 23年	平成 24年	平成 25年	平成 26年	平成 27年	平成 28年	平成 29年	平成 30年	平成 31年	令和 2年	令和 3年	令和 4年	令和 5年	令和 6年	令和7年 前年差
都道府県	1,062	1,087	1,093	1,070	1,053	1,079	1,052	1,029	1,013	986	991	983	965	961	970	956	946 ▲ 10
政令市	237	271	244	254	261	261	263	258	254	256	247	225	219	219	217	217	226 9
市区町村等	3,891	3,868	3,843	3,858	3,844	3,860	3,868	3,943	3,988	3,967	3,975	3,961	3,980	3,986	3,974	3,961	3,937 ▲ 24
全体	5,190	5,226	5,180	5,182	5,158	5,200	5,183	5,230	5,255	5,209	5,213	5,169	5,164	5,166	5,161	5,134	5,109 ▲ 25

※ 広域連合及び一部事務組合を含む。

(3) 「専任」、「兼務」別の消費者行政担当の事務職員数

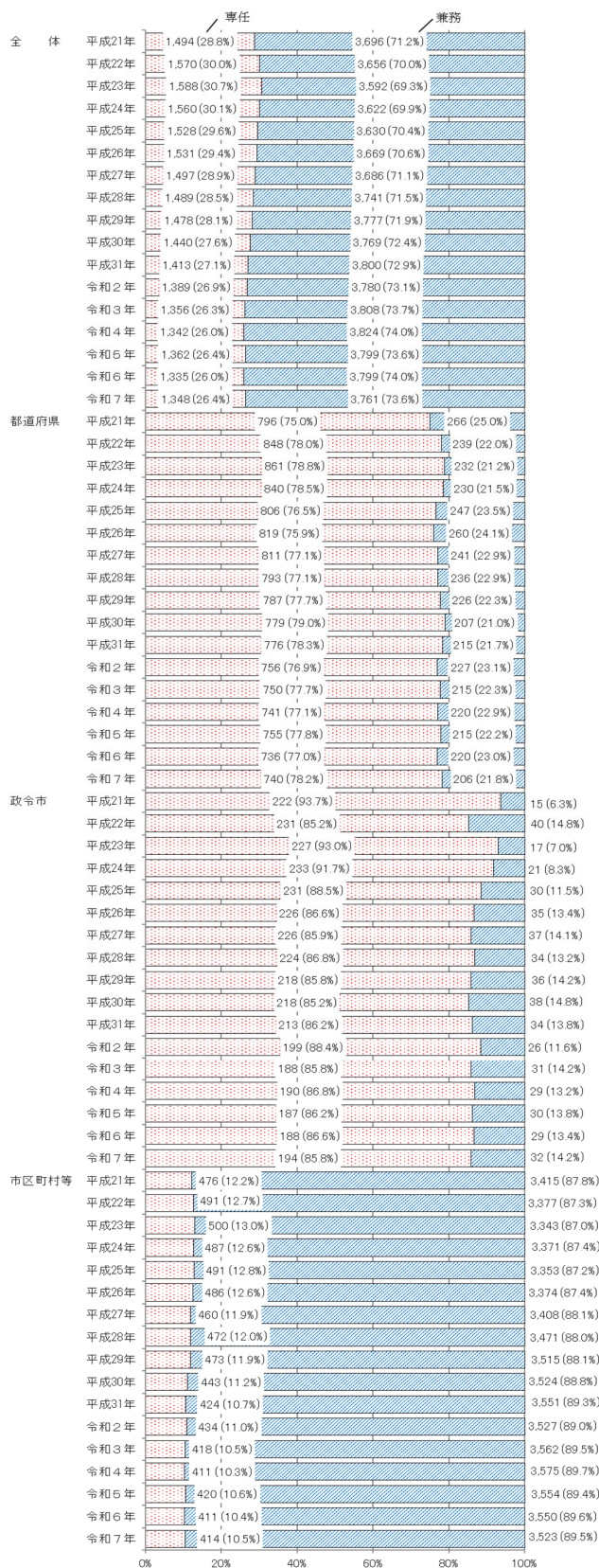

(3) 「専任」、「兼務」別の消費者行政担当の事務職員数 (続き)

単位 (人)																		
	平成 21年	平成 22年	平成 23年	平成 24年	平成 25年	平成 26年	平成 27年	平成 28年	平成 29年	平成 30年	平成 31年	令和 2年	令和 3年	令和 4年	令和 5年	令和 6年	令和7年 前年差	
全体	5,190	5,226	5,180	5,182	5,158	5,200	5,183	5,230	5,255	5,209	5,213	5,169	5,164	5,166	5,161	5,134	5,109 ▲ 25	
うち専任職員	1,494 (28.8%)	1,570 (30.0%)	1,588 (30.7%)	1,560 (30.1%)	1,528 (29.6%)	1,531 (29.4%)	1,497 (28.9%)	1,489 (28.5%)	1,478 (28.1%)	1,440 (27.6%)	1,413 (27.1%)	1,389 (26.9%)	1,356 (26.3%)	1,342 (26.0%)	1,362 (26.4%)	1,335 (26.0%)	1,348 (26.4%)	
うち兼務職員	3,696 (71.2%)	3,656 (70.0%)	3,592 (69.3%)	3,622 (69.9%)	3,630 (70.4%)	3,669 (70.6%)	3,686 (71.1%)	3,741 (71.5%)	3,777 (71.9%)	3,769 (72.4%)	3,800 (72.9%)	3,780 (73.1%)	3,808 (73.7%)	3,824 (74.0%)	3,799 (73.6%)	3,799 (74.0%)	3,761 (73.6%)	▲ 38
都道府県	1,062	1,087	1,093	1,070	1,053	1,079	1,052	1,029	1,013	986	991	983	965	961	970	956	946 ▲ 10	
うち専任職員	796 (75.0%)	848 (78.0%)	861 (78.8%)	840 (78.5%)	806 (76.5%)	819 (75.9%)	811 (77.1%)	793 (77.1%)	787 (77.7%)	779 (79.0%)	776 (78.3%)	756 (76.9%)	750 (77.7%)	741 (77.1%)	755 (77.8%)	736 (77.0%)	740 (78.2%)	4
うち兼務職員	266 (25.0%)	239 (22.0%)	232 (21.5%)	230 (21.5%)	247 (23.5%)	260 (24.1%)	241 (22.9%)	236 (22.9%)	226 (22.3%)	207 (21.0%)	215 (21.7%)	227 (23.1%)	215 (22.3%)	220 (22.9%)	215 (22.3%)	220 (23.0%)	206 (21.8%)	▲ 14
政令市	237	271	244	254	261	261	263	258	254	256	247	225	219	219	217	217	226 9	
うち専任職員	222 (93.7%)	231 (85.2%)	227 (93.0%)	233 (91.7%)	231 (88.5%)	226 (86.6%)	226 (85.9%)	224 (86.8%)	218 (85.8%)	218 (85.2%)	213 (86.2%)	199 (88.4%)	188 (85.8%)	190 (86.8%)	187 (86.2%)	188 (86.6%)	194 (85.8%)	6
うち兼務職員	15 (6.3%)	40 (14.8%)	17 (7.0%)	21 (8.3%)	30 (11.5%)	35 (13.4%)	37 (14.1%)	34 (13.2%)	36 (14.2%)	38 (14.8%)	34 (13.8%)	26 (11.6%)	31 (14.2%)	29 (13.2%)	30 (13.8%)	29 (13.4%)	32 (14.2%)	3
市区町村等	3,891	3,868	3,843	3,858	3,844	3,860	3,868	3,943	3,988	3,967	3,975	3,961	3,980	3,986	3,974	3,961	3,937 ▲ 24	
うち専任職員	476 (12.2%)	491 (12.7%)	500 (13.0%)	487 (12.6%)	491 (12.8%)	486 (12.6%)	460 (11.9%)	472 (12.0%)	473 (11.9%)	443 (11.2%)	424 (10.7%)	434 (11.0%)	418 (10.5%)	411 (10.3%)	420 (10.6%)	411 (10.4%)	414 (10.5%)	3
うち兼務職員	3,415 (87.8%)	3,377 (87.3%)	3,343 (87.0%)	3,371 (87.4%)	3,353 (87.2%)	3,374 (87.4%)	3,408 (88.1%)	3,471 (88.0%)	3,515 (88.1%)	3,524 (88.8%)	3,551 (89.3%)	3,527 (89.0%)	3,562 (89.5%)	3,575 (89.7%)	3,554 (89.4%)	3,550 (89.6%)	3,523 (89.5%)	▲ 27

※ 広域連合及び一部事務組合を含む。

(4) 市区町村等 (政令市を除く。) における消費者行政担当の事務職員の「兼務」の状況

単位 (人)																	
消費者行政の 事務ウエイト	平成 22年	平成 23年	平成 24年	平成 25年	平成 26年	平成 27年	平成 28年	平成 29年	平成 30年	平成 31年	令和 2年	令和 3年	令和 4年	令和 5年	令和 6年	令和7年 前年差	
90%	44 (1.3%)	49 (1.5%)	46 (1.4%)	50 (1.5%)	45 (1.3%)	43 (1.3%)	54 (1.6%)	51 (1.5%)	48 (1.4%)	54 (1.5%)	45 (1.3%)	48 (1.3%)	54 (1.5%)	49 (1.4%)	54 (1.5%)	54 (1.5%)	0
80%	60 (1.8%)	64 (1.9%)	66 (2.0%)	58 (1.7%)	61 (1.8%)	82 (2.4%)	71 (2.0%)	74 (2.1%)	74 (2.1%)	74 (2.1%)	73 (2.1%)	67 (1.9%)	69 (1.9%)	69 (1.9%)	70 (2.0%)	67 (1.9%)	▲ 3
70%	84 (2.5%)	75 (2.2%)	73 (2.2%)	78 (2.3%)	78 (2.3%)	75 (2.2%)	81 (2.3%)	86 (2.4%)	84 (2.4%)	69 (1.9%)	68 (1.9%)	83 (2.3%)	80 (2.2%)	84 (2.4%)	82 (2.3%)	86 (2.4%)	4
60%	77 (2.3%)	80 (2.4%)	78 (2.3%)	75 (2.2%)	72 (2.1%)	73 (2.1%)	77 (2.2%)	72 (2.0%)	71 (2.0%)	65 (1.8%)	64 (1.8%)	52 (1.5%)	52 (1.5%)	60 (1.7%)	58 (1.6%)	59 (1.7%)	1
50%	285 (8.4%)	250 (7.5%)	251 (7.4%)	233 (6.9%)	220 (6.5%)	229 (6.7%)	221 (6.4%)	231 (6.6%)	226 (6.4%)	239 (6.7%)	234 (6.6%)	228 (6.4%)	230 (6.4%)	231 (6.5%)	236 (6.6%)	244 (6.9%)	8
40%	150 (4.4%)	177 (5.3%)	172 (5.1%)	174 (5.2%)	163 (4.8%)	154 (4.5%)	153 (4.4%)	150 (4.3%)	136 (3.9%)	132 (3.7%)	137 (3.9%)	143 (4.0%)	121 (3.4%)	111 (3.1%)	101 (2.8%)	104 (3.0%)	3
30%	555 (16.4%)	535 (16.0%)	522 (15.5%)	488 (14.6%)	490 (14.5%)	504 (14.8%)	476 (13.7%)	504 (14.3%)	468 (13.3%)	462 (13.0%)	463 (13.1%)	465 (13.1%)	468 (13.1%)	449 (12.6%)	448 (12.6%)	409 (11.6%)	▲ 39
20%	682 (20.2%)	671 (20.1%)	683 (20.3%)	671 (20.0%)	687 (20.4%)	638 (18.7%)	647 (18.6%)	630 (17.9%)	667 (18.9%)	672 (18.9%)	678 (19.2%)	689 (19.3%)	698 (19.5%)	667 (18.8%)	662 (18.6%)	679 (19.3%)	17
10%	1,440 (42.6%)	1,442 (43.1%)	1,480 (43.9%)	1,526 (45.5%)	1,558 (46.2%)	1,610 (47.2%)	1,691 (48.7%)	1,717 (48.8%)	1,750 (49.7%)	1,784 (50.2%)	1,765 (50.0%)	1,787 (50.2%)	1,803 (50.4%)	1,834 (51.6%)	1,839 (51.8%)	1,821 (51.7%)	▲ 18
全体	3,377	3,343	3,371	3,353	3,374	3,408	3,471	3,515	3,524	3,551	3,527	3,562	3,575	3,554	3,550	3,523 ▲ 27	
平均ウエイト	24.9%	24.8%	24.6%	24.2%	23.8%	24.0%	23.7%	23.7%	23.3%	23.1%	22.9%	22.8%	22.8%	22.7%	22.7%	22.8%	0.1

※ 広域連合及び一部事務組合を含む。

(5) 都道府県別 消費者行政担当の事務職員の採用形態別の配置状況

単位 (人)

都道府県名	定数内			定数外	その他	合計	増減
	専任	兼務	計				
1 北海道	24	421	445	16	40	501	▲ 2
2 青森県	8	62	70	4	8	82	1
3 岩手県	10	64	74	8	0	82	▲ 3
4 宮城県	19	75	94	5	0	99	▲ 3
5 秋田県	13	47	60	2	0	62	▲ 3
6 山形県	5	55	60	2	0	62	1
7 福島県	19	69	88	10	0	98	2
8 茨城県	15	126	141	6	6	153	1
9 栃木県	16	62	78	3	0	81	0
10 群馬県	21	67	88	3	0	91	2
11 埼玉県	50	208	258	11	0	269	3
12 千葉県	62	108	170	19	0	189	5
13 東京都	197	80	277	71	0	348	0
14 神奈川県	60	81	141	17	10	168	▲ 2
15 新潟県	9	67	76	13	0	89	▲ 1
16 富山県	9	30	39	5	1	45	2
17 石川県	8	49	57	4	0	61	▲ 4
18 福井県	9	27	36	10	0	46	6
19 山梨県	3	55	58	7	0	65	1
20 長野県	15	117	132	9	0	141	▲ 9
21 岐阜県	5	87	92	7	0	99	▲ 1
22 静岡県	28	77	105	14	0	119	0
23 愛知県	30	190	220	25	0	245	▲ 5
24 三重県	7	45	52	8	0	60	▲ 4
25 滋賀県	11	32	43	8	0	51	0
26 京都府	25	52	77	9	0	86	2
27 大阪府	44	140	184	18	7	209	0
28 兵庫県	44	91	135	19	8	162	0
29 奈良県	10	61	71	9	0	80	0
30 和歌山県	9	50	59	1	0	60	▲ 1
31 鳥取県	7	28	35	3	1	39	1
32 島根県	6	27	33	5	0	38	1
33 岡山県	11	50	61	7	0	68	0
34 広島県	16	46	62	11	0	73	▲ 3
35 山口県	10	53	63	2	0	65	▲ 7
36 徳島県	24	60	84	13	0	97	1
37 香川県	8	28	36	4	0	40	▲ 1
38 愛媛県	10	54	64	3	0	67	▲ 1
39 高知県	5	65	70	1	0	71	1
40 福岡県	27	117	144	14	1	159	▲ 7
41 佐賀県	4	47	51	6	0	57	▲ 1
42 長崎県	15	53	68	7	0	75	5
43 熊本県	18	67	85	3	0	88	▲ 1
44 大分県	5	40	45	3	0	48	0
45 宮崎県	12	50	62	2	0	64	0
46 鹿児島県	18	75	93	3	0	96	1
47 沖縄県	4	52	56	4	1	61	▲ 2
合計	985	3,607	4,592	434	83	5,109	▲ 25

※ 広域連合及び一部事務組合を含む。

※ 増減は令和6年との比較。

2-3 消費生活相談員の配置状況

(1) 概況

消費生活相談員について、令和7年4月1日現在、全体で3,355人（令和6年4月1日から6人増）となっており、年代は60代以上が半数以上となっている。

市区町村（政令市を除く。）の消費生活相談窓口（消費生活センターを含む。）においては、58.5%の窓口において相談員が配置されている。

(2) 消費生活相談員数

① 消費生活相談員数

	平成21年	平成22年	平成23年	平成24年	平成25年	平成26年	平成27年	平成28年	平成29年	平成30年	平成31年	令和2年	令和3年	令和4年	令和5年	令和6年	令和7年	前年差
都道府県	708	728	707	700	678	653	619	609	615	590	580	579	582	576	587	588	594	6
政令市	247	262	260	268	262	265	263	265	271	262	256	248	244	248	251	258	257	▲1
市区町村等	1,839	2,148	2,346	2,413	2,422	2,419	2,477	2,510	2,535	2,572	2,543	2,497	2,509	2,489	2,494	2,503	2,504	1
全体	2,794	3,138	3,313	3,381	3,362	3,337	3,359	3,384	3,421	3,424	3,379	3,324	3,335	3,313	3,332	3,349	3,355	6

※ 広域連合及び一部事務組合を含む。

②消費生活相談員数（市区町村等（政令市を除く。））

	平成21年	平成22年	平成23年	平成24年	平成25年	平成26年	平成27年	平成28年	平成29年	平成30年	平成31年	令和2年	令和3年	令和4年	令和5年	令和6年	令和7年	前年差
市区町村等	1,839	2,148	2,346	2,413	2,422	2,419	2,477	2,510	2,535	2,572	2,543	2,497	2,509	2,489	2,494	2,503	2,504	1
市区	1,629	1,877	1,981	2,003	1,995	1,993	2,044	2,054	2,064	2,106	2,088	2,057	2,070	2,055	2,064	2,064	2,076	12
町村	207	261	356	399	412	408	417	420	431	427	417	404	404	398	394	406	397	▲9
広域連合及び一部事務組合	3	10	9	11	15	18	16	36	40	39	38	36	35	36	36	33	31	▲2

③消費生活相談員の年代

	30代以下	40代	50代	60代	70代以上	合計
都道府県	10 (1.7%)	58 (9.8%)	229 (38.6%)	270 (45.5%)	27 (4.5%)	594 (100.0%)
政令市	3 (1.2%)	14 (5.4%)	114 (44.4%)	120 (46.7%)	6 (2.3%)	257 (100.0%)
市区町村等	87 (3.5%)	273 (10.9%)	748 (29.9%)	1,076 (43.0%)	320 (12.8%)	2,504 (100.0%)
全体	100 (3.0%)	345 (10.3%)	1,091 (32.5%)	1,466 (43.7%)	353 (10.5%)	3,355 (100.0%)

※ 広域連合及び一部事務組合を含む。

(3) 資格保有、未保有別の消費生活相談員数

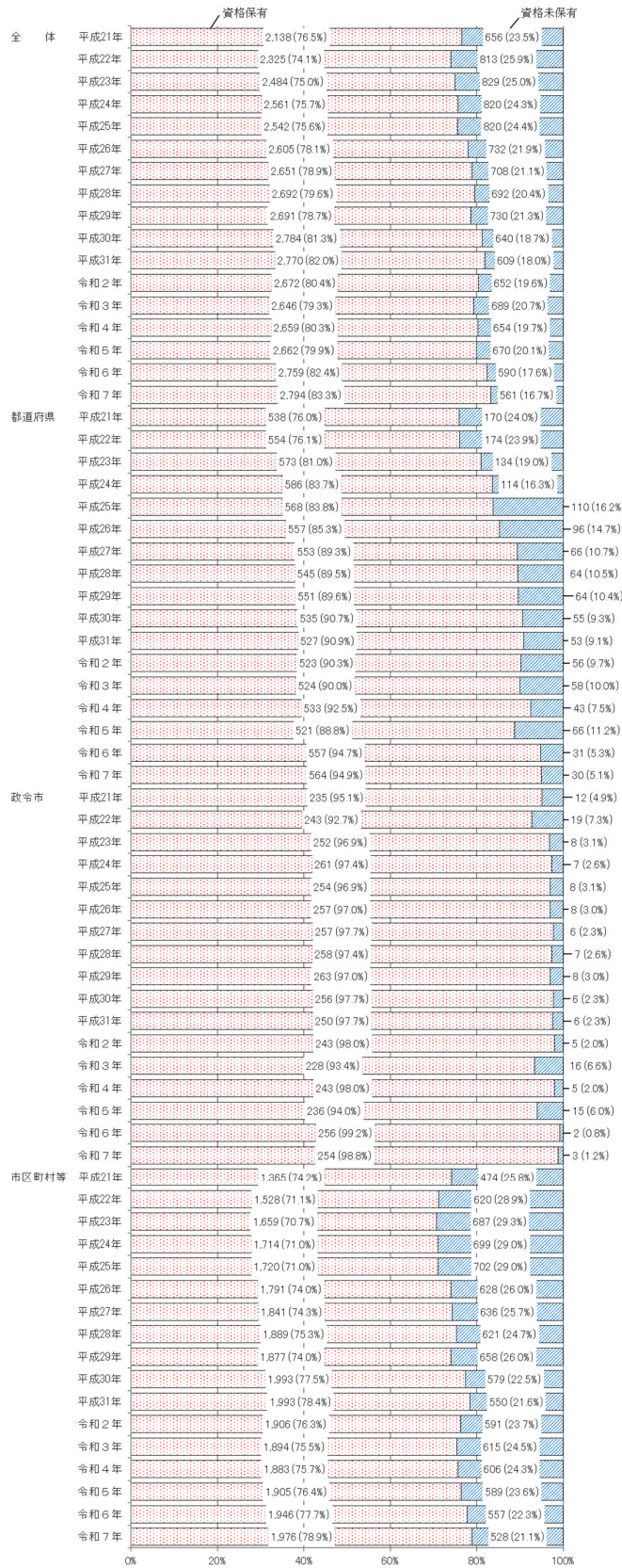

※ 広域連合及び一部事務組合を含む。
 ※ 資格とは以下を示す。
 ① 独立行政法人国民生活センターが付与する消費生活専門相談員の資格
 ② 一般財団法人日本産業協会が付与する消費生活アドバイザーの資格
 ③ 一般財団法人日本消費者協会が付与する消費生活コンサルタントの資格
 ④ 登録試験機関が実施する消費生活相談員資格試験合格者

単位 (人)

		平成 21年	平成 22年	平成 23年	平成 24年	平成 25年	平成 26年	平成 27年	平成 28年	平成 29年
全体		2,794	3,138	3,313	3,381	3,362	3,337	3,359	3,384	3,421
	うち資格保有	2,138 (76.5%)	2,325 (74.1%)	2,484 (75.0%)	2,561 (75.7%)	2,542 (75.6%)	2,605 (78.1%)	2,651 (78.9%)	2,692 (79.6%)	2,691 (78.7%)
	うち資格未保有	656 (23.5%)	813 (25.9%)	829 (25.0%)	820 (24.3%)	820 (24.4%)	732 (21.9%)	708 (21.1%)	692 (20.4%)	730 (21.3%)
都道府県		708	728	707	700	678	653	619	609	615
	うち資格保有	538 (76.0%)	554 (76.1%)	573 (81.0%)	586 (83.7%)	568 (83.8%)	557 (85.3%)	553 (89.3%)	545 (89.5%)	551 (89.6%)
	うち資格未保有	170 (24.0%)	174 (23.9%)	134 (19.0%)	114 (16.3%)	110 (16.2%)	96 (14.7%)	66 (10.7%)	64 (10.5%)	64 (10.4%)
政令市		247	262	260	268	262	265	263	265	271
	うち資格保有	235 (95.1%)	243 (92.7%)	252 (96.9%)	261 (97.4%)	254 (96.9%)	257 (97.0%)	257 (97.7%)	258 (97.4%)	263 (97.0%)
	うち資格未保有	12 (4.9%)	19 (7.3%)	8 (3.1%)	7 (2.6%)	8 (3.1%)	8 (3.0%)	6 (2.3%)	7 (2.6%)	8 (3.0%)
市区町村等		1,839	2,148	2,346	2,413	2,422	2,419	2,477	2,510	2,535
	うち資格保有	1,365 (74.2%)	1,528 (71.1%)	1,659 (70.7%)	1,714 (71.0%)	1,720 (71.0%)	1,791 (74.0%)	1,841 (74.3%)	1,889 (75.3%)	1,877 (74.0%)
	うち資格未保有	474 (25.8%)	620 (28.9%)	687 (29.3%)	699 (29.0%)	702 (29.0%)	628 (26.0%)	636 (25.7%)	621 (24.7%)	658 (26.0%)

		平成 30年	平成 31年	令和 2年	令和 3年	令和 4年	令和 5年	令和 6年	令和7年	前年差
全体		3,424	3,379	3,324	3,335	3,313	3,332	3,349	3,355	6
	うち資格保有	2,784 (81.3%)	2,770 (82.0%)	2,672 (80.4%)	2,646 (79.3%)	2,659 (80.3%)	2,662 (79.9%)	2,759 (82.4%)	2,794 (83.3%)	35
	うち資格未保有	640 (18.7%)	609 (18.0%)	652 (19.6%)	689 (20.7%)	654 (19.7%)	670 (20.1%)	590 (17.6%)	561 (16.7%)	▲ 29
都道府県		590	580	579	582	576	587	588	594	6
	うち資格保有	535 (90.7%)	527 (90.9%)	523 (90.3%)	524 (90.0%)	533 (92.5%)	521 (88.8%)	557 (94.7%)	564 (94.9%)	7
	うち資格未保有	55 (9.3%)	53 (9.1%)	56 (9.7%)	58 (10.0%)	43 (7.5%)	66 (11.2%)	31 (5.3%)	30 (5.1%)	▲ 1
政令市		262	256	248	244	248	251	258	257	▲ 1
	うち資格保有	256 (97.7%)	250 (97.7%)	243 (98.0%)	228 (93.4%)	243 (98.0%)	236 (94.0%)	256 (99.2%)	254 (98.8%)	▲ 2
	うち資格未保有	6 (2.3%)	6 (2.3%)	5 (2.0%)	16 (6.6%)	5 (2.0%)	15 (6.0%)	2 (0.8%)	3 (1.2%)	1
市区町村等		2,572	2,543	2,497	2,509	2,489	2,494	2,503	2,504	1
	うち資格保有	1,993 (77.5%)	1,993 (78.4%)	1,906 (76.3%)	1,894 (75.5%)	1,883 (75.7%)	1,905 (76.4%)	1,946 (77.7%)	1,976 (78.9%)	30
	うち資格未保有	579 (22.5%)	550 (21.6%)	591 (23.7%)	615 (24.5%)	606 (24.3%)	589 (23.6%)	557 (22.3%)	528 (21.1%)	▲ 29

※ 広域連合及び一部事務組合を含む。

※ 資格とは以下を示す。

- ① 独立行政法人国民生活センターが付与する消費生活専門相談員の資格
- ② 一般財団法人日本産業協会が付与する消費生活アドバイザーの資格
- ③ 一般財団法人日本消費者協会が付与する消費生活コンサルタントの資格
- ④ 登録試験機関が実施する消費生活相談員資格試験合格者

(4) 市区町村（政令市を除く。）の消費生活相談窓口（消費生活センターを含む。）における人口規模別の相談員の配置状況

① 市区町村（政令市を除く。）における人口規模別の相談員の配置窓口数

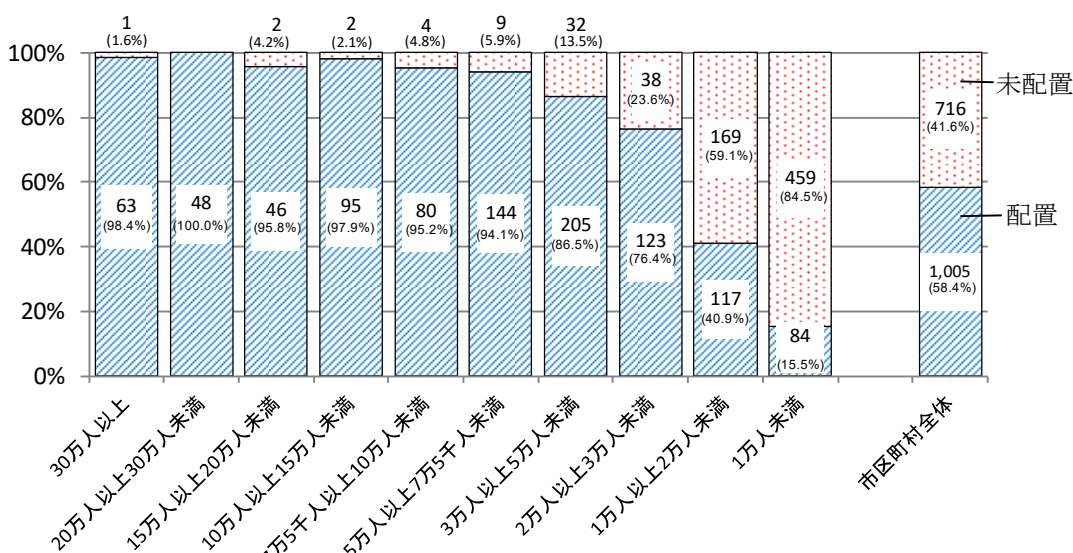

※ 広域連合、一部事務組合又は広域的連携により消費生活相談窓口（消費生活センターを含む。）を設置している管内自治体については、未配置自治体として整理。

	平成27年			平成28年			平成29年			平成30年			平成31年			令和2年		
	配置	未配置	窓口当たり相談員数	配置	未配置	窓口当たり相談員数	配置	未配置	窓口当たり相談員数	配置	未配置	窓口当たり相談員数	配置	未配置	窓口当たり相談員数	配置	未配置	窓口当たり相談員数
30万人以上	64	0	6.0	63	0	6.0	63	0	6.0	64	0	5.8	64	1	6.0	64	1	5.9
20万人以上30万人未満	49	1	4.3	47	1	4.4	45	1	4.5	45	1	4.6	45	1	4.6	46	0	4.4
15万人以上20万人未満	48	0	3.8	49	0	3.8	52	1	3.8	52	0	3.9	51	1	3.8	50	2	3.7
10万人以上15万人未満	104	2	3.1	105	1	3.1	102	3	3.1	101	2	3.2	103	2	3.2	103	2	3.3
7万5千人以上10万人未満	92	2	2.7	93	1	2.7	91	2	2.8	94	0	2.7	92	2	2.6	89	4	2.6
5万人以上7万5千人未満	167	8	2.2	164	8	2.3	156	8	2.3	152	7	2.4	151	7	2.5	151	9	2.4
3万人以上5万人未満	198	40	1.6	202	34	1.7	208	30	1.6	212	24	1.7	208	28	1.7	207	32	1.6
2万人以上3万人未満	109	44	1.4	110	47	1.4	115	39	1.4	121	34	1.5	123	33	1.4	122	38	1.4
1万人以上2万人未満	106	173	1.4	112	166	1.4	115	158	1.4	120	151	1.4	119	159	1.4	111	172	1.4
1万人未満	78	380	1.4	77	388	1.3	87	377	1.3	87	384	1.3	84	404	1.3	91	428	1.2
市区町村全体	1,015	650	2.4	1,022	646	2.4	1,034	619	2.4	1,048	603	2.4	1,040	638	2.4	1,034	688	2.4

	令和3年			令和4年			令和5年			令和6年			令和7年			増減
	配置	未配置	窓口当たり相談員数	配置	未配置	窓口当たり相談員数	配置	未配置	窓口当たり相談員数	配置	未配置	窓口当たり相談員数	配置	未配置	窓口当たり相談員数	
30万人以上	64	1	6.0	64	1	6.0	64	1	6.0	63	1	5.9	63	1	6.0	0
20万人以上30万人未満	48	0	4.6	47	0	4.5	47	0	4.5	48	0	4.6	48	0	4.8	0
15万人以上20万人未満	47	2	3.7	48	2	3.6	48	2	3.6	46	2	3.6	46	2	3.7	0
10万人以上15万人未満	102	2	3.3	97	2	3.4	97	2	3.4	98	2	3.5	95	2	3.4	▲3
7万5千人以上10万人未満	89	4	2.6	87	5	2.7	84	4	2.7	83	4	2.8	80	4	2.8	▲3
5万人以上7万5千人未満	148	11	2.4	148	8	2.4	142	9	2.4	140	10	2.4	144	9	2.4	4
3万人以上5万人未満	202	30	1.6	209	30	1.6	211	31	1.7	207	32	1.7	205	32	1.7	▲2
2万人以上3万人未満	126	40	1.4	122	39	1.3	122	37	1.4	122	37	1.3	123	38	1.3	1
1万人以上2万人未満	113	171	1.4	117	172	1.4	120	171	1.4	121	173	1.5	117	169	1.5	▲4
1万人未満	90	432	1.2	88	435	1.2	85	444	1.2	87	445	1.2	84	459	1.3	▲3
市区町村全体	1,029	693	2.4	1,027	694	2.4	1,020	701	2.4	1,015	706	2.4	1,005	716	2.5	▲10

※ 広域連合、一部事務組合または広域的連携により消費生活相談窓口（消費生活センターを含む。）を設置している管内自治体については、未配置自治体として整理。

※ 増減は令和6年との比較（相談員配置の窓口）。

② 市区町村（政令市を除く。）における人口規模別、相談員数別の相談員配置自治体数

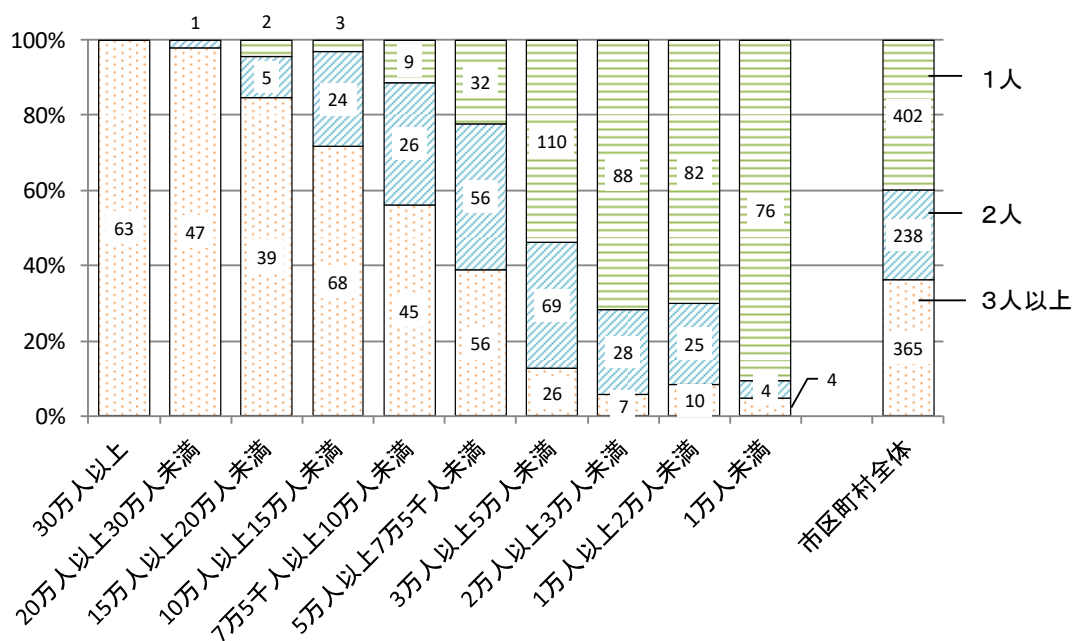

※ 広域連合、一部事務組合又は広域的連携により消費生活相談窓口（消費生活センターを含む。）を設置している自治体を除く。

	令和4年					令和5年				
	0人	1人	2人	3人以上	窓口設置 市区町村	0人	1人	2人	3人以上	窓口設置 市区町村
30万人以上	1 (1.5%)	0 (0.0%)	0 (0.0%)	64 (98.5%)	65	1 (1.5%)	0 (0.0%)	0 (0.0%)	64 (98.5%)	65
20万人以上 30万人未満	0 (0.0%)	0 (0.0%)	2 (4.3%)	45 (95.7%)	47	0 (0.0%)	0 (0.0%)	2 (4.3%)	45 (95.7%)	47
15万人以上 20万人未満	2 (4.0%)	0 (0.0%)	10 (20.0%)	38 (76.0%)	50	2 (4.0%)	1 (2.0%)	9 (18.0%)	38 (76.0%)	50
10万人以上 15万人未満	2 (2.0%)	6 (6.1%)	21 (21.2%)	70 (70.7%)	99	2 (2.0%)	6 (6.1%)	21 (21.2%)	70 (70.7%)	99
7万5千人以上 10万人未満	5 (5.4%)	11 (12.0%)	32 (34.8%)	44 (47.8%)	92	4 (4.5%)	9 (10.2%)	33 (37.5%)	42 (47.7%)	88
5万人以上 7万5千人未満	8 (5.1%)	31 (19.9%)	62 (39.7%)	55 (35.3%)	156	9 (6.0%)	30 (19.9%)	61 (40.4%)	51 (33.8%)	151
3万人以上 5万人未満	30 (12.6%)	120 (50.2%)	65 (27.2%)	24 (10.0%)	239	31 (12.8%)	115 (47.5%)	69 (28.5%)	27 (11.2%)	242
2万人以上 3万人未満	39 (24.2%)	90 (55.9%)	23 (14.3%)	9 (5.6%)	161	37 (23.3%)	88 (55.3%)	26 (16.4%)	8 (5.0%)	159
1万人以上 2万人未満	172 (59.5%)	84 (29.1%)	22 (7.6%)	11 (3.8%)	289	171 (58.8%)	82 (28.2%)	27 (9.3%)	11 (3.8%)	291
1万人未満	435 (83.2%)	80 (15.3%)	4 (0.8%)	4 (0.8%)	523	444 (83.9%)	77 (14.6%)	6 (1.1%)	2 (0.4%)	529
市区町村全体	694 (40.3%)	422 (24.5%)	241 (14.0%)	364 (21.2%)	1,721	701 (40.7%)	408 (23.7%)	254 (14.8%)	358 (20.8%)	1,721

	令和6年					令和7年				
	0人	1人	2人	3人以上	窓口設置 市区町村	0人	1人	2人	3人以上	窓口設置 市区町村
30万人以上	1 (1.6%)	0 (0.0%)	0 (0.0%)	63 (98.4%)	64	1 (1.6%)	0 (0.0%)	0 (0.0%)	63 (98.4%)	64
20万人以上 30万人未満	0 (0.0%)	0 (0.0%)	1 (2.1%)	47 (97.9%)	48	0 (0.0%)	0 (0.0%)	1 (2.1%)	47 (97.9%)	48
15万人以上 20万人未満	2 (4.2%)	2 (4.2%)	6 (12.5%)	38 (79.2%)	48	2 (4.2%)	2 (4.2%)	5 (10.4%)	39 (81.3%)	48
10万人以上 15万人未満	2 (2.0%)	4 (4.0%)	25 (25.0%)	69 (69.0%)	100	2 (2.1%)	3 (3.1%)	24 (24.7%)	68 (70.1%)	97
7万5千人以上 10万人未満	4 (4.6%)	8 (9.2%)	32 (36.8%)	43 (49.4%)	87	4 (4.8%)	9 (10.7%)	26 (31.0%)	45 (53.6%)	84
5万人以上 7万5千人未満	10 (6.7%)	31 (20.7%)	55 (36.7%)	54 (36.0%)	150	9 (5.9%)	32 (20.9%)	56 (36.6%)	56 (36.6%)	153
3万人以上 5万人未満	32 (13.4%)	114 (47.7%)	66 (27.6%)	27 (11.3%)	239	32 (13.5%)	110 (46.4%)	69 (29.1%)	26 (11.0%)	237
2万人以上 3万人未満	37 (23.3%)	91 (57.2%)	25 (15.7%)	6 (3.8%)	159	38 (23.6%)	88 (54.7%)	28 (17.4%)	7 (4.3%)	161
1万人以上 2万人未満	173 (58.8%)	81 (27.6%)	28 (9.5%)	12 (4.1%)	294	169 (59.1%)	82 (28.7%)	25 (8.7%)	10 (3.5%)	286
1万人未満	445 (83.6%)	77 (14.5%)	8 (1.5%)	2 (0.4%)	532	459 (84.5%)	76 (14.0%)	4 (0.7%)	4 (0.7%)	543
市区町村全体	706 (41.0%)	408 (23.7%)	246 (14.3%)	361 (21.0%)	1,721	716 (41.6%)	402 (23.4%)	238 (13.8%)	365 (21.2%)	1,721

(5) 市区町村（政令市を除く。）における消費生活相談員配置率の人口規模別状況

	平成21年	平成22年	平成23年	平成24年	平成25年	平成26年	平成27年	平成28年	平成29年
30万人以上	100.0%	100.0%	100.0%	100.0%	100.0%	100.0%	100.0%	98.4%	98.4%
20万人以上30万人未満	100.0%	100.0%	100.0%	100.0%	98.0%	98.0%	98.0%	97.9%	97.8%
15万人以上20万人未満	96.2%	96.2%	96.2%	98.1%	100.0%	100.0%	100.0%	98.0%	98.1%
10万人以上15万人未満	88.7%	95.5%	97.3%	97.1%	98.1%	98.1%	98.1%	99.0%	97.1%
7万5千人以上10万人未満	87.8%	89.2%	91.3%	93.8%	95.7%	95.7%	97.9%	97.9%	94.8%
5万人以上7万5千人未満	69.1%	82.1%	90.5%	92.7%	93.4%	93.4%	94.9%	94.3%	93.4%
3万人以上5万人未満	47.4%	64.8%	73.1%	77.2%	78.4%	80.8%	82.2%	83.8%	85.2%
2万人以上3万人未満	32.6%	45.7%	55.9%	62.8%	64.4%	64.3%	68.6%	68.8%	73.1%
1万人以上2万人未満	14.4%	23.4%	31.4%	36.0%	37.7%	36.1%	36.2%	39.0%	40.2%
1万人未満	5.8%	7.9%	12.6%	15.6%	18.1%	15.8%	15.9%	15.5%	17.4%
市区町村全体	40.3%	48.6%	54.4%	57.4%	58.9%	58.2%	59.0%	59.3%	60.0%

	平成30年	平成31年	令和2年	令和3年	令和4年	令和5年	令和6年	令和7年
30万人以上	98.5%	98.5%	98.5%	98.5%	98.5%	98.5%	98.4%	98.4%
20万人以上30万人未満	97.8%	97.8%	100.0%	100.0%	100.0%	100.0%	100.0%	100.0%
15万人以上20万人未満	98.1%	98.1%	96.2%	95.9%	96.0%	96.0%	95.8%	95.8%
10万人以上15万人未満	98.0%	98.1%	98.1%	98.1%	98.0%	98.0%	98.0%	97.9%
7万5千人以上10万人未満	96.9%	96.8%	95.7%	95.7%	94.6%	95.5%	95.4%	95.2%
5万人以上7万5千人未満	94.4%	93.8%	94.4%	93.1%	94.9%	94.0%	93.3%	94.1%
3万人以上5万人未満	87.6%	86.7%	86.6%	87.1%	87.4%	87.2%	86.6%	86.5%
2万人以上3万人未満	75.6%	77.4%	76.3%	75.9%	75.8%	76.7%	76.7%	76.4%
1万人以上2万人未満	42.0%	41.5%	39.2%	39.8%	40.5%	41.2%	41.2%	40.9%
1万人未満	17.3%	16.6%	17.5%	17.2%	16.8%	16.1%	16.4%	15.5%
市区町村全体	60.9%	60.4%	60.0%	59.7%	59.7%	59.3%	59.0%	58.4%

※ 広域連合、一部事務組合又は広域的連携により消費生活相談窓口（消費生活センターを含む。）を設置している自治体を除く。

(6) 都道府県別 消費生活相談員の採用形態別の配置状況

単位 (人)

都道府県名	定数内			定数外	その他	合計	増減
	専任	兼務	計				
1 北海道	0	8	8	52	120	180	▲ 4
2 青森県	0	0	0	14	14	28	0
3 岩手県	0	0	0	43	0	43	▲ 2
4 宮城県	0	0	0	79	0	79	1
5 秋田県	0	3	3	29	0	32	▲ 1
6 山形県	0	0	0	31	0	31	0
7 福島県	0	0	0	43	2	45	0
8 茨城県	1	0	1	87	26	114	7
9 栃木県	0	0	0	69	0	69	2
10 群馬県	0	2	2	55	0	57	▲ 1
11 埼玉県	0	0	0	194	3	197	2
12 千葉県	0	0	0	177	0	177	2
13 東京都	0	0	0	288	9	297	2
14 神奈川県	0	0	0	103	48	151	▲ 2
15 新潟県	0	2	2	53	1	56	2
16 富山県	0	0	0	26	1	27	▲ 1
17 石川県	0	4	4	21	3	28	1
18 福井県	0	1	1	29	0	30	0
19 山梨県	0	1	1	31	0	32	3
20 長野県	3	4	7	42	0	49	0
21 岐阜県	0	4	4	58	1	63	1
22 静岡県	0	1	1	87	0	88	3
23 愛知県	0	0	0	166	27	193	▲ 2
24 三重県	0	0	0	34	0	34	▲ 1
25 滋賀県	0	0	0	39	0	39	1
26 京都府	0	1	1	52	2	55	▲ 3
27 大阪府	0	0	0	143	22	165	5
28 兵庫県	3	0	3	99	14	116	0
29 奈良県	0	0	0	59	1	60	▲ 1
30 和歌山県	0	1	1	9	34	44	▲ 10
31 鳥取県	2	5	7	6	28	41	3
32 島根県	0	0	0	19	2	21	0
33 岡山県	3	0	3	39	4	46	0
34 広島県	0	0	0	55	0	55	▲ 4
35 山口県	0	0	0	39	0	39	1
36 徳島県	0	0	0	29	9	38	0
37 香川県	0	0	0	16	1	17	0
38 愛媛県	0	0	0	30	0	30	1
39 高知県	0	1	1	20	2	23	▲ 2
40 福岡県	0	0	0	81	36	117	▲ 3
41 佐賀県	0	0	0	2	46	48	0
42 長崎県	0	1	1	41	0	42	1
43 熊本県	1	1	2	80	11	93	9
44 大分県	0	1	1	29	10	40	0
45 宮崎県	0	0	0	32	0	32	▲ 4
46 鹿児島県	1	1	2	49	0	51	0
47 沖縄県	0	2	2	8	33	43	0
合計	14	44	58	2,787	510	3,355	6

※ 広域連合及び一部事務組合を含む。

※ 増減は令和6年との比較。

(7) 都道府県別 住民10万人当たりの消費生活相談員数

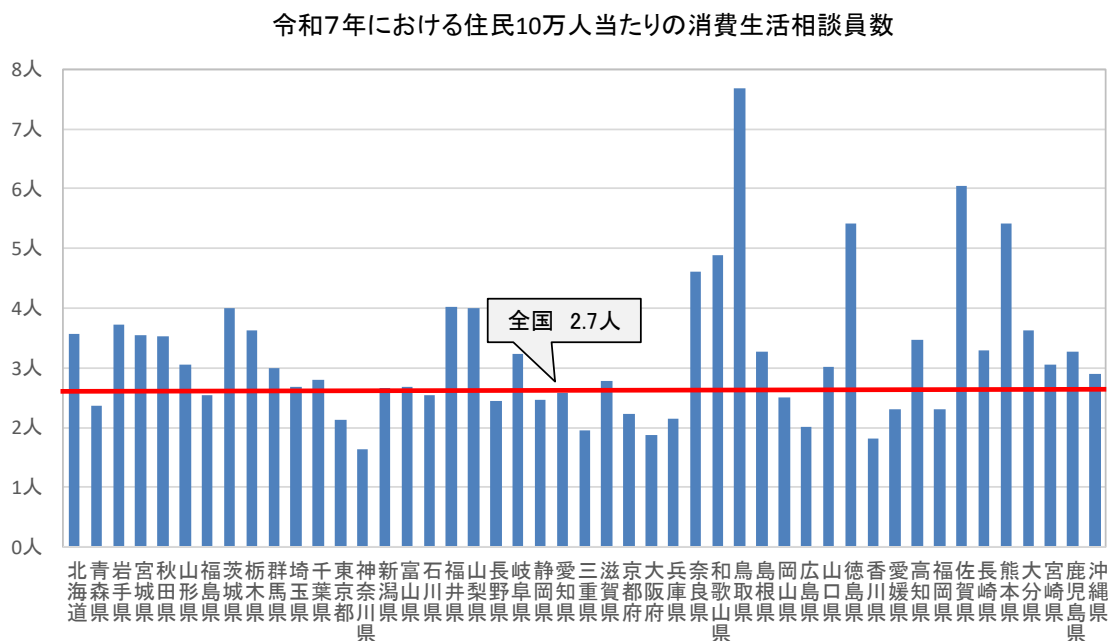

単位（人）

都道府県名	令和4年	令和5年	令和6年	令和7年
1 北海道	3.6	3.5	3.6	3.6
2 青森県	2.2	2.2	2.3	2.4
3 岩手県	3.7	3.8	3.8	3.7
4 宮城県	3.6	3.4	3.5	3.6
5 秋田県	3.4	3.4	3.6	3.5
6 山形県	3.1	3.2	3.0	3.1
7 福島県	2.1	2.4	2.5	2.5
8 茨城県	3.8	3.8	3.7	4.0
9 栃木県	3.7	3.8	3.5	3.6
10 群馬県	2.8	2.8	3.0	3.0
11 埼玉県	2.6	2.6	2.6	2.7
12 千葉県	2.9	2.8	2.8	2.8
13 東京都	2.1	2.1	2.1	2.1
14 神奈川県	1.6	1.6	1.7	1.6
15 新潟県	2.5	2.6	2.5	2.7
16 富山県	2.8	2.6	2.7	2.7
17 石川県	2.4	2.3	2.4	2.5
18 福井県	4.0	3.9	4.0	4.0
19 山梨県	3.7	3.7	3.6	4.0
20 長野県	2.6	2.5	2.4	2.4
21 岐阜県	3.1	3.0	3.2	3.2
22 静岡県	2.4	2.4	2.4	2.5
23 愛知県	2.5	2.6	2.6	2.6
24 三重県	2.0	2.0	2.0	2.0
25 滋賀県	2.5	2.6	2.7	2.8
26 京都府	2.1	2.2	2.3	2.2
27 大阪府	1.8	1.8	1.8	1.9
28 兵庫県	2.2	2.1	2.1	2.2
29 奈良県	4.5	4.5	4.6	4.6
30 和歌山県	3.8	5.7	5.9	4.9
31 鳥取県	6.3	6.8	7.0	7.7
32 島根県	3.2	3.2	3.2	3.3
33 岡山県	2.7	2.6	2.5	2.5
34 広島県	2.0	2.0	2.1	2.0
35 山口県	2.6	2.9	2.9	3.0
36 徳島県	5.4	5.4	5.4	5.4
37 香川県	1.8	2.0	1.8	1.8
38 愛媛県	2.3	2.3	2.2	2.3
39 高知県	3.6	3.8	3.7	3.5
40 福岡県	2.2	2.3	2.4	2.3
41 佐賀県	5.4	5.9	6.0	6.0
42 長崎県	3.1	3.2	3.2	3.3
43 熊本県	4.5	4.6	4.9	5.4
44 大分県	3.3	3.5	3.6	3.6
45 宮崎県	3.2	3.0	3.4	3.1
46 鹿児島県	3.2	3.1	3.2	3.3
47 沖縄県	3.0	3.1	2.9	2.9
全国	2.6	2.7	2.7	2.7

※ 広域連合及び一部事務組合を含む。

2-4 商品テスト担当職員の配置状況

(1) 概況

商品テスト担当職員については、令和7年4月1日現在、全体で58人となっている。

(2) 商品テスト担当職員数

単位（人）

	平成 22年	平成 23年	平成 24年	平成 25年	平成 26年	平成 27年	平成 28年	平成 29年	平成 30年	平成 31年	令和 2年	令和 3年	令和 4年	令和 5年	令和 6年	令和7年 前年差	
	都道府県	63	57	60	53	52	49	49	44	49	44	37	36	36	34	34	34
政令市	10	8	8	8	7	8	4	3	3	3	5	5	4	4	3	2	▲1
市区町村等	8	8	8	10	4	10	3	5	15	9	20	18	17	20	27	22	▲5
全体	81	73	76	71	63	67	56	52	67	56	62	59	57	58	64	58	▲6

※ 広域連合及び一部事務組合を含む。

(3) 商品テスト担当職員の採用形態別の配置状況

単位（人）

	定数内			定数外	その他	合計
	専任	兼務	計			
平成22年	39	8	47	21	13	81
平成23年	35	8	43	19	11	73
平成24年	34	9	43	23	10	76
平成25年	32	10	42	20	9	71
平成26年	29	7	36	19	8	63
平成27年	28	15	43	16	8	67
平成28年	22	8	30	18	8	56
平成29年	25	7	32	15	5	52
平成30年	26	17	43	17	7	67
平成31年	17	10	27	22	7	56
令和2年	13	14	27	24	11	62
令和3年	13	11	24	25	10	59
令和4年	11	13	24	25	8	57
令和5年	9	16	25	26	7	58
令和6年	8	22	30	27	7	64
令和7年	9	19	28	25	5	58
増減	1	▲3	▲2	▲2	▲2	▲6

※ 広域連合及び一部事務組合を含む。

※ 増減は令和6年との比較。

2-5 消費者教育・啓発員の配置状況

(1) 概況

消費者教育・啓発員の配置状況については、令和7年4月1日現在、全体で712人となっている。

(2) 消費者教育・啓発員数

単位(人)

	平成27年	平成28年	平成29年	平成30年	平成31年	令和2年	令和3年	令和4年	令和5年	令和6年	令和7年	増減
都道府県	145	146	157	174	147	190	202	202	186	182	187	5
政令市	28	29	27	32	34	46	46	54	61	58	55	▲3
市区町村等	299	360	426	442	429	447	464	464	474	488	470	▲18
全体	472	535	610	648	610	683	712	720	721	728	712	▲16

※ 広域連合及び一部事務組合を含む。

※ 増減は令和6年との比較。

(3) 消費者教育・啓発員の採用形態別の配置状況

単位(人)

	定数内			定数外	その他	合計
	専任	兼務	計			
平成27年	69	105	174	247	51	472
平成28年	70	104	174	297	64	535
平成29年	64	123	187	352	71	610
平成30年	64	137	201	378	69	648
平成31年	50	133	183	354	73	610
令和2年	54	139	193	416	74	683
令和3年	68	139	207	421	84	712
令和4年	75	129	204	443	73	720
令和5年	77	137	214	450	57	721
令和6年	68	147	215	468	45	728
令和7年	71	131	202	462	48	712
増減	3	▲16	▲13	▲6	3	▲16

※ 広域連合及び一部事務組合を含む。

※ 増減は令和6年との比較。

3. 消費生活相談員の採用形態及び待遇

3-1 消費生活相談員の採用形態及び勤務形態

(1) 概況

消費生活相談員の採用形態については、令和7年4月1日現在、「定数外（非常勤職員）」が2,787人（83.1%）で、令和6年4月1日から9人（0.4%）増となっている。

(2) 採用形態別相談員数

単位（人）

	定数内 (常勤職員)	定数外 (非常勤職員)	法人委託	個人委託	計
平成21年	75 (2.7%)	2,120 (75.7%)	442 (16.0%)	157 (5.6%)	2,794
平成22年	84 (2.7%)	2,420 (76.9%)	427 (13.8%)	207 (6.6%)	3,138
平成23年	119 (3.6%)	2,524 (76.0%)	419 (12.9%)	251 (7.6%)	3,313
平成24年	126 (3.7%)	2,557 (75.4%)	448 (13.5%)	250 (7.4%)	3,381
平成25年	134 (4.0%)	2,554 (75.8%)	438 (13.3%)	236 (7.0%)	3,362
平成26年	101 (3.0%)	2,569 (76.8%)	428 (13.0%)	239 (7.1%)	3,337
平成27年	92 (2.7%)	2,606 (77.4%)	442 (13.4%)	219 (6.5%)	3,359
平成28年	87 (2.6%)	2,688 (79.2%)	426 (12.8%)	183 (5.4%)	3,384
平成29年	73 (2.1%)	2,740 (80.1%)	448 (13.1%)	160 (4.7%)	3,421
平成30年	68 (2.0%)	2,770 (80.9%)	442 (12.9%)	144 (4.2%)	3,424
平成31年	63 (1.9%)	2,741 (81.1%)	433 (12.8%)	142 (4.2%)	3,379
令和2年	68 (2.0%)	2,753 (82.8%)	422 (12.7%)	81 (2.4%)	3,324
令和3年	70 (2.1%)	2,758 (82.7%)	428 (12.8%)	79 (2.4%)	3,335
令和4年	58 (1.8%)	2,749 (83.0%)	428 (12.9%)	78 (2.4%)	3,313
令和5年	71 (2.1%)	2,734 (82.1%)	450 (13.5%)	77 (2.3%)	3,332
令和6年	69 (2.1%)	2,768 (82.7%)	443 (13.2%)	69 (2.1%)	3,349
令和7年	58 (1.7%)	2,787 (83.1%)	440 (13.1%)	70 (2.1%)	3,355

※ 広域連合及び一部事務組合を含む。

(3) 定数外（非常勤職員）の採用形態別相談員数

単位（人）

	特別職 非常勤職員	一般職 非常勤職員	会計年度 任用職員	臨時的 任用職員	任期付短時 間勤務職員	再任用短時 間勤務職員	その他
平成21年	1,718 (81.0%)	257 (12.1%)		97 (4.6%)	5 (0.2%)		43 (2.0%)
平成22年	1,749 (72.3%)	464 (19.2%)		141 (5.8%)	10 (0.4%)		56 (2.3%)
平成23年	1,726 (68.4%)	548 (21.7%)		175 (6.9%)	13 (0.5%)		62 (2.5%)
平成24年	1,720 (67.3%)	561 (21.9%)		199 (7.8%)	10 (0.4%)		67 (2.6%)
平成25年	1,730 (67.7%)	567 (22.2%)		184 (7.2%)	12 (0.5%)		61 (2.4%)
平成26年	1,816 (70.7%)	515 (20.0%)		161 (6.3%)	9 (0.4%)		68 (2.6%)
平成27年	1,856 (71.2%)	526 (20.2%)		159 (6.1%)	10 (0.4%)		55 (2.1%)
平成28年	1,894 (70.5%)	556 (20.7%)		174 (6.5%)	13 (0.5%)		51 (1.9%)
平成29年	1,915 (69.9%)	589 (21.5%)		186 (6.8%)	19 (0.7%)		31 (1.1%)
平成30年	1,928 (69.6%)	599 (21.6%)		185 (6.7%)	22 (0.8%)		36 (1.3%)
平成31年	1,902 (69.4%)	608 (22.2%)		183 (6.7%)	16 (0.6%)		32 (1.2%)
令和2年			2,707 (98.3%)	10 (0.4%)	21 (0.8%)		15 (0.5%)
令和3年			2,714 (98.4%)	6 (0.2%)	27 (1.0%)		11 (0.4%)
令和4年			2,710 (98.6%)	2 (0.1%)	26 (0.9%)	3 (0.1%)	8 (0.3%)
令和5年			2,697 (98.6%)	3 (0.1%)	23 (0.8%)	3 (0.1%)	8 (0.3%)
令和6年			2,737 (98.9%)	2 (0.1%)	20 (0.7%)	3 (0.1%)	6 (0.2%)
令和7年			2,757 (98.9%)	2 (0.1%)	21 (0.8%)	2 (0.1%)	5 (0.2%)

※ 広域連合及び一部事務組合を含む。

3-2 消費生活相談員の待遇

(1) 概況

消費生活相談員（「定数内（常勤職員）」以外）の報酬形態は、令和7年4月1日現在、「月額払い」が57.2%と最も多く、次いで「時給払い」が25.5%となっている。また、報酬額（1時間当たりの報酬単価）の平均は2,246円（前年比175円増）となっている。

(2) 相談員（「定数内（常勤職員）」以外）の報酬形態

	時給払い	日額払い	週額払い	月額払い	年額払い
平成22年	7.3%	39.4%	0.0%	52.3%	1.0%
平成23年	8.7%	37.8%	0.0%	52.4%	1.1%
平成24年	8.8%	38.2%	0.0%	51.9%	1.1%
平成25年	8.5%	38.5%	0.0%	52.2%	0.8%
平成26年	8.3%	38.3%	0.0%	52.4%	0.9%
平成27年	8.5%	38.4%	0.0%	51.9%	1.1%
平成28年	9.1%	37.8%	0.0%	52.1%	1.0%
平成29年	9.1%	36.6%	0.0%	53.3%	1.0%
平成30年	10.4%	35.5%	0.0%	53.3%	0.9%
平成31年	9.5%	35.7%	0.0%	53.9%	0.9%
令和2年	22.3%	20.3%	0.0%	57.2%	0.2%
令和3年	22.7%	20.3%	0.0%	56.7%	0.3%
令和4年	23.3%	20.0%	0.0%	56.5%	0.2%
令和5年	23.7%	19.1%	0.0%	57.1%	0.1%
令和6年	24.6%	18.2%	0.0%	57.1%	0.1%
令和7年	25.5%	17.2%	0.0%	57.2%	0.1%

※ 広域連合及び一部事務組合を含む。

(3) 相談員（「定数内（常勤職員）」以外）の平均報酬額（1時間当たりの報酬単価）

単位（円）

	平成22年	平成23年	平成24年	平成25年	平成26年	平成27年	平成28年	平成29年	平成30年	平成31年	令和2年	令和3年	令和4年	令和5年	令和6年	令和7年	前年差
全体	1,486	1,500	1,508	1,511	1,527	1,521	1,537	1,553	1,562	1,574	1,760	1,827	1,841	1,868	2,071	2,246	175
都道府県	1,383	1,446	1,470	1,440	1,459	1,472	1,490	1,508	1,513	1,516	1,749	1,831	1,793	1,835	2,138	2,337	199
政令市	1,612	1,657	1,650	1,615	1,626	1,634	1,644	1,639	1,645	1,654	1,973	2,038	2,034	2,055	2,317	2,484	167
市	1,456	1,459	1,466	1,477	1,500	1,481	1,496	1,515	1,526	1,536	1,692	1,759	1,772	1,792	1,991	2,163	172
区	2,248	2,249	2,237	2,241	2,253	2,268	2,277	2,292	2,283	2,297	2,751	2,872	2,772	2,798	3,068	3,254	186
町	1,409	1,368	1,382	1,464	1,433	1,427	1,466	1,452	1,472	1,501	1,608	1,630	1,795	1,824	1,773	1,906	133
村	1,418	1,401	1,414	1,283	1,243	1,534	1,347	1,594	1,655	1,634	1,641	1,646	1,635	1,574	1,673	1,755	82

※ 全体には、広域連合及び一部事務組合を含む。

※ 令和2年以降は、会計年度任用職員等の非常勤職員（委託を含まない。）の報酬額及び賞与を含めて算出。

なお、賞与を含めずに算出した全体の平均報酬額は1,751円。

(4) 相談員（「定数内（常勤職員）」以外）の雇用期間

① 相談員の契約上の雇用期間

	1年未満	1年	2年	3年以上	その他
平成22年	2.6%	87.5%	4.2%	1.1%	4.6%
平成23年	3.1%	86.8%	4.7%	1.1%	4.2%
平成24年	3.6%	86.4%	4.4%	1.4%	4.3%
平成25年	3.5%	86.7%	4.0%	0.9%	5.0%
平成26年	3.0%	87.5%	4.1%	0.8%	4.7%
平成27年	2.9%	87.7%	4.2%	0.6%	4.6%
平成28年	3.2%	86.9%	3.8%	1.0%	5.1%
平成29年	3.4%	85.8%	3.5%	1.5%	5.7%
平成30年	4.2%	89.3%	3.8%	1.7%	1.0%
平成31年	4.0%	90.7%	3.3%	1.1%	0.9%
令和2年	6.5%	71.7%	2.2%	17.4%	2.2%
令和3年	2.0%	74.5%	2.0%	17.6%	3.9%
令和4年	0.0%	74.4%	2.6%	23.1%	0.0%
令和5年	5.4%	64.9%	2.7%	27.0%	0.0%
令和6年	0.0%	75.7%	2.7%	21.6%	0.0%
令和7年	0.0%	82.2%	2.2%	15.6%	0.0%

※ 広域連合及び一部事務組合を含む。

② 雇用期間の更新回数制限の有無

		全体	都道府県	政令市	市区町村等
平成22年	制限有り	19.6%	29.6%	12.6%	17.1%
	制限無し	80.4%	70.4%	87.4%	82.9%
平成23年	制限有り	19.1%	31.3%	13.9%	15.9%
	制限無し	80.9%	68.7%	86.1%	84.1%
平成24年	制限有り	18.8%	30.8%	13.1%	15.9%
	制限無し	81.2%	69.2%	86.9%	84.1%
平成25年	制限有り	19.2%	32.0%	13.8%	16.1%
	制限無し	80.8%	68.0%	86.2%	83.9%
平成26年	制限有り	17.1%	27.5%	13.6%	14.6%
	制限無し	82.9%	72.5%	86.4%	85.4%
平成27年	制限有り	14.8%	19.9%	13.3%	13.6%
	制限無し	85.2%	80.1%	86.7%	86.4%
平成28年	制限有り	14.1%	19.5%	12.8%	12.8%
	制限無し	85.9%	80.5%	87.2%	87.2%
平成29年	制限有り	14.3%	19.4%	12.2%	13.3%
	制限無し	85.7%	80.6%	87.8%	86.7%
平成30年	制限有り	13.3%	16.3%	16.0%	12.3%
	制限無し	86.7%	83.7%	84.0%	87.7%
平成31年	制限有り	14.1%	17.6%	16.0%	13.1%
	制限無し	85.9%	82.4%	84.0%	86.9%
令和2年	制限有り	22.9%	30.4%	51.3%	19.1%
	制限無し	77.1%	69.6%	48.8%	80.9%
令和3年	制限有り	25.8%	37.2%	65.6%	20.3%
	制限無し	74.2%	62.8%	34.4%	79.7%
令和5年	制限有り	32.7%	49.7%	65.6%	26.3%
	制限無し	67.3%	50.3%	34.4%	73.7%
令和6年	制限有り	34.7%	52.7%	68.6%	27.8%
	制限無し	65.3%	47.3%	31.4%	72.2%
令和7年	制限有り	28.9%	46.8%	58.4%	22.5%
	制限無し	71.1%	53.2%	41.6%	77.5%

※ 広域連合及び一部事務組合を含む。

※ 令和4年度については調査を実施していない。

※ 「更新回数制限」とは公募によらず能力実証等により、同一者を再度任用できる回数の上限を設けている場合をいう。
しかし、当該更新回数の上限を超えた場合でも、公募を経て同一者を再度任用することは可能。

③ 採用形態の雇用期間の平均更新回数（対象：②の制限有の自治体）

	平均回数	割合							
		1回	2回	3回	4回	5回	6~9回	10回以上	
定数外の全体	3.3	1.1%	41.5%	5.6%	43.3%	4.4%	4.0%	0.1%	
会計年度任用職員	3.3	0.8%	41.5%	5.6%	43.5%	4.4%	4.0%	0.1%	
臨時的任用職員	0.0	0.0%	0.0%	0.0%	0.0%	0.0%	0.0%	0.0%	
任期付短時間勤務職員	1.4	60.0%	40.0%	0.0%	0.0%	0.0%	0.0%	0.0%	
再任用短時間勤務職員	4.0	0.0%	0.0%	0.0%	100.0%	0.0%	0.0%	0.0%	
その他	0.0	0.0%	0.0%	0.0%	0.0%	0.0%	0.0%	0.0%	

※ 広域連合及び一部事務組合を含む。

(5) 相談員の処遇改善

① 報酬単価の引上げ（消費生活相談員）

	全体	都道府県	政令市	市区町村等
平成23年	13.9%	18.5%	38.8%	9.8%
うち基金活用	60.4%	66.7%	55.4%	59.0%
平成24年	8.4%	7.3%	15.7%	7.9%
うち基金活用	64.8%	65.4%	54.8%	66.8%
平成25年	9.5%	14.4%	6.1%	8.5%
うち基金活用	62.6%	48.5%	31.3%	71.8%
平成26年	12.6%	17.5%	13.3%	11.1%
うち基金及び交付金活用	61.3%	43.4%	42.9%	71.5%
平成27年	21.5%	39.5%	18.6%	17.3%
うち基金及び交付金活用	48.7%	40.5%	0.0%	59.2%
平成28年	27.6%	50.3%	21.5%	22.5%
うち基金及び交付金活用	46.7%	33.2%	21.1%	56.9%
平成29年	30.5%	53.2%	29.2%	24.9%
うち基金及び交付金活用	51.3%	33.3%	70.9%	58.5%
平成30年	28.7%	47.1%	33.2%	23.8%
うち基金及び交付金活用	48.4%	33.9%	54.0%	54.4%
平成31年	27.5%	51.7%	39.5%	20.7%
うち基金及び交付金活用	40.2%	16.4%	33.7%	55.4%
令和2年	37.0%	40.3%	56.9%	34.3%
うち基金及び交付金活用	35.2%	16.8%	31.9%	40.9%
令和3年	26.6%	17.4%	41.4%	27.4%
うち交付金活用	34.4%	6.9%	26.7%	39.7%
令和4年	24.0%	9.2%	38.3%	26.0%
うち交付金活用	34.6%	34.0%	30.5%	35.2%
令和5年	31.0%	24.1%	48.2%	30.9%
うち交付金活用	24.7%	6.4%	10.7%	30.4%
令和6年	43.8%	46.5%	55.0%	41.9%
うち交付金活用	18.8%	8.1%	9.2%	23.0%
令和7年	48.1%	47.4%	60.7%	46.9%
うち交付金活用	15.3%	9.0%	17.9%	16.5%

※ 広域連合及び一部事務組合を含む。

※ 各年4月1日現在で、前年4月2日以降に報酬単価引上げによる処遇改善が図られた消費生活相談員の割合

※ 平成26年度の補正予算以降、地方消費者行政活性化交付金（基金）から地方消費者行政推進交付金へ移行し、さらに平成30年度の当初予算以降、地方消費者行政強化交付金へ移行しているため、「基金及び交付金」欄については、基金と交付金の合計額となっている（基金は令和2年度で終了）。

② 報酬単価の引上げ（自治体）

	平成23年		平成24年		平成25年		平成26年		平成27年		平成28年		平成29年		平成30年	
	数	うち 基金活用 割合	数	うち 基金活用 割合	数	うち 基金活用 割合	数	うち 基金及び 交付金活用 割合	数	うち 基金及び 交付金活用 割合	数	うち 基金及び 交付金活用 割合	数	うち 基金及び 交付金活用 割合	数	うち 基金及び 交付金活用 割合
全体	130	88 (7.2%)	111	78 (6.2%)	114	84 (6.3%)	138	103 (7.7%)	189	123 (10.5%)	248	162 (13.8%)	274	179 (15.3%)	271	169 (15.1%)
都道府県	11	7 (23.4%)	5	3 (10.6%)	7	3 (14.9%)	8	3 (37.5%)	17	7 (36.2%)	21	9 (44.7%)	24	11 (45.8%)	23	9 (39.1%)
政令市	8	4 (42.1%)	4	2 (20.0%)	2	1 (10.0%)	3	1 (33.3%)	5	0 (25.0%)	5	1 (20.0%)	7	4 (57.1%)	8	4 (50.0%)
市区町村等	111	77 (6.4%)	102	73 (71.6%)	105	80 (6.1%)	127	99 (7.3%)	167	116 (9.7%)	222	152 (12.8%)	243	164 (67.5%)	240	156 (13.9%)

	平成31年		令和2年		令和3年		令和4年		令和5年		令和6年		令和7年	
	数	うち 基金及び 交付金活用 割合	数	うち 基金及び 交付金活用 割合	数	うち 交付金活用 割合	数	うち 交付金活用 割合	数	うち 交付金活用 割合	数	うち 交付金活用 割合	数	うち 交付金活用 割合
全体	254	155 (14.1%)	365	169 (46.3%)	300	134 (16.7%)	284	115 (40.5%)	337	107 (31.8%)	438	105 (24.4%)	488	97 (19.9%)
都道府県	24	6 (51.1%)	19	4 (21.1%)	8	1 (12.5%)	6	2 (33.3%)	13	2 (27.7%)	22	4 (46.8%)	26	5 (55.3%)
政令市	8	3 (40.0%)	13	4 (30.8%)	8	2 (25.0%)	8	2 (25.0%)	10	1 (10.0%)	12	1 (8.3%)	12	2 (60.0%)
市区町村等	222	146 (12.8%)	333	161 (48.3%)	284	131 (16.4%)	270	111 (41.1%)	314	104 (18.2%)	404	100 (23.4%)	450	90 (20.0%)

※ 広域連合及び一部事務組合を含む。

※ 各年4月1日現在で前年4月2日以降に、報酬単価引き上げにより、消費生活相談員の処遇改善を図った自治体数と割合。

※ 平成26年度の補正予算以降、地方消費者行政活性化交付金（基金）から地方消費者行政推進交付金へ移行し、

さらに平成30年度の当初予算以降、地方消費者行政強化交付金へ移行しているため、

「基金及び交付金」欄については、基金と交付金の合計額となっている（基金は令和2年度で終了）。

③ その他の処遇改善

	全体	都道府県	政令市	市区町村等
平成23年	6.3%	0.0%	8.5%	7.9%
平成24年	6.0%	1.4%	8.2%	7.0%
平成25年	6.0%	4.2%	4.2%	6.7%
平成26年	7.3%	8.5%	0.0%	7.8%
平成27年	8.5%	9.6%	6.1%	8.5%
平成28年	11.3%	12.1%	8.7%	11.4%
平成29年	10.0%	4.4%	5.2%	12.0%
平成30年	9.4%	7.5%	17.2%	9.1%
平成31年	8.4%	12.1%	7.0%	7.7%
令和2年	33.0%	39.4%	33.5%	31.5%
令和3年	19.5%	21.1%	24.2%	18.7%
令和4年	13.9%	11.9%	18.1%	13.9%
令和5年	15.8%	20.0%	28.3%	13.5%
令和6年	25.5%	21.9%	31.8%	25.7%
令和7年	20.2%	19.2%	20.6%	20.5%

※ 広域連合及び一部事務組合を含む。

※ 各年4月1日現在で、前年4月2日以降に報酬単価引き上げ以外の処遇改善が図られた消費生活相談員の割合。

4. 消費者行政担当部署の配置及び事務分掌

4-1 消費者行政担当部署の配置状況

(1) 概況

消費者行政の担当部署については、令和7年4月1日現在、多くの都道府県と政令市において、専管部署が設置されている。市区町村（政令市を除く。）においては、336自治体（19.5%）が専管部署を設置している。

(2) 消費者行政を専ら担当する部署（専管機構・組織）の設置状況

		自治体数	割合	
全 体	専管部署無し	1,396	77.7%	
	専管部署有り	部局レベル	2	0.1%
		課レベル	137	7.6%
		室レベル	55	3.1%
		係レベル	206	11.5%
		合計(団体数)	400	22.3%
都道府県	専管部署無し	5	10.6%	
	専管部署有り	部局レベル	1	2.1%
		課レベル	13	27.7%
		室レベル	4	8.5%
		係レベル	24	51.1%
		合計(都道府県数)	42	89.4%
政令市	専管部署無し	0	0.0%	
	専管部署有り	部局レベル	0	0.0%
		課レベル	15	75.0%
		室レベル	1	5.0%
		係レベル	4	20.0%
		合計(政令市数)	20	100.0%
(政令市を 除く) 市区町村	専管部署無し	1,385	80.5%	
	専管部署有り	部局レベル	1	0.1%
		課レベル	108	6.3%
		室レベル	50	2.9%
		係レベル	177	10.3%
		合計(市区町村数)	336	19.5%
一部事務 組合・ 広域連合	専管部署無し	6	75.0%	
	専管部署有り	部局レベル	0	0.0%
		課レベル	1	12.5%
		室レベル	0	0.0%
		係レベル	1	12.5%
		合計(団体数)	2	25.0%

(3) 都道府県別 消費者行政を専ら担当する部署（専管機構・組織）の設置状況

都道府県名	専管部署<有り>					専管部署 <無し>	専管部署 設置率
	部局 レベル	課 レベル	室 レベル	係 レベル	計		
1 北海道		8		17	25	155	13.9%
2 青森県		1	1	5	7	34	17.1%
3 岩手県		5	1	1	7	27	20.6%
4 宮城県		1		3	4	32	11.1%
5 秋田県		1	1	2	4	22	15.4%
6 山形県		3		4	7	29	19.4%
7 福島県		6		4	10	50	16.7%
8 茨城県		5	3	6	14	31	31.1%
9 栃木県			2	1	3	23	11.5%
10 群馬県		3		8	11	26	29.7%
11 埼玉県		4	1	8	13	51	20.3%
12 千葉県		5	5	8	18	37	32.7%
13 東京都	1	5		28	34	29	54.0%
14 神奈川県		5		8	13	21	38.2%
15 新潟県		2	2	3	7	24	22.6%
16 富山県			1	2	3	13	18.8%
17 石川県			2	2	4	17	19.0%
18 福井県		4	2	5	11	7	61.1%
19 山梨県		3		2	5	23	17.9%
20 長野県		6		9	15	63	19.2%
21 岐阜県		7	2	2	11	33	25.0%
22 静岡県		3	2	4	9	27	25.0%
23 愛知県		4		3	7	49	12.5%
24 三重県		2	2	1	5	26	16.1%
25 滋賀県		4	2	3	9	11	45.0%
26 京都府		5			5	23	17.9%
27 大阪府		7	2	6	15	29	34.1%
28 兵庫県		5	2	10	17	25	40.5%
29 奈良県			1	1	2	38	5.0%
30 和歌山県	1	3		4	8	23	25.8%
31 鳥取県		2		1	3	18	14.3%
32 島根県		1	2	1	4	16	20.0%
33 岡山県		2		2	4	24	14.3%
34 広島県		2			2	22	8.3%
35 山口県			4	6	10	10	50.0%
36 徳島県		2	1	2	5	20	20.0%
37 香川県				3	3	15	16.7%
38 愛媛県			4	2	6	15	28.6%
39 高知県			1	2	3	33	8.3%
40 福岡県		5	2	5	12	49	19.7%
41 佐賀県		1	3	2	6	15	28.6%
42 長崎県		4	1	2	7	15	31.8%
43 熊本県		4		8	12	34	26.1%
44 大分県		2	2	1	5	14	26.3%
45 宮崎県		1		2	3	24	11.1%
46 鹿児島県		3	1	4	8	36	18.2%
47 沖縄県		1		3	4	38	9.5%
合計	2	137	55	206	400	1,396	22.3%

※ 広域連合及び一部事務組合を含む。

4-2 事務分掌の規定状況

(1) 概況

消費者行政に係る事務分掌については、令和7年4月1日現在、市区町村（政令市を除く。）では、1,602自治体（93.1%）において規則等に規定されている。

(2) 市区町村（政令市を除く。）における消費者行政に係る事務分掌を規定している自治体数

	(参考) 平成30年 規定率	平成31年		令和2年		令和3年		令和4年					
		規定している 市区町村数	規定率	(参考) 市区町村数	規定している 市区町村数	規定率	(参考) 市区町村数	規定している 市区町村数	規定率	(参考) 市区町村数			
30万人以上	100.0%	64	98.5%	65	64	98.5%	65	64	98.5%	65	64	98.5%	65
20万人以上30万人未満	95.7%	46	100.0%	46	46	100.0%	46	48	100.0%	48	47	100.0%	47
15万人以上20万人未満	100.0%	52	100.0%	52	52	100.0%	52	49	100.0%	49	50	100.0%	50
10万人以上15万人未満	97.1%	102	98.1%	104	100	96.2%	104	100	97.1%	103	97	98.0%	99
7万5千人以上10万人未満	100.0%	95	100.0%	95	93	100.0%	93	91	97.8%	93	88	95.7%	92
5万人以上7万5千人未満	97.5%	157	97.5%	161	155	96.9%	160	155	97.5%	159	151	96.8%	156
3万人以上5万人未満	95.0%	230	95.8%	240	226	94.6%	239	222	95.7%	232	229	95.8%	239
2万人以上3万人未満	90.6%	142	89.3%	159	140	87.5%	160	148	89.2%	166	146	90.7%	161
1万人以上2万人未満	89.9%	252	87.8%	287	252	89.0%	283	258	90.8%	284	267	92.4%	289
1万人未満	78.8%	405	79.1%	512	413	79.6%	519	418	80.1%	522	418	79.9%	523
市区町村全体	89.9%	1,545	89.8%	1,721	1,541	89.5%	1,721	1,553	90.2%	1,721	1,557	90.5%	1,721

	(参考) 平成30年 規定率	令和5年		令和6年		令和7年			
		規定している 市区町村数	規定率	(参考) 市区町村数	規定している 市区町村数	規定率	(参考) 市区町村数	規定率	(参考) 市区町村数
30万人以上	100.0%	64	98.5%	65	63	98.4%	64	100.0%	64
20万人以上30万人未満	95.7%	47	100.0%	47	48	100.0%	48	100.0%	48
15万人以上20万人未満	100.0%	50	100.0%	50	48	100.0%	48	100.0%	48
10万人以上15万人未満	97.1%	97	98.0%	99	97	97.0%	100	100.0%	97
7万5千人以上10万人未満	100.0%	84	95.5%	88	85	97.7%	87	100.0%	84
5万人以上7万5千人未満	97.5%	146	96.7%	151	144	96.0%	150	100.0%	153
3万人以上5万人未満	95.0%	234	96.7%	242	233	97.5%	239	236	99.6%
2万人以上3万人未満	90.6%	148	93.1%	159	151	95.0%	159	154	95.7%
1万人以上2万人未満	89.9%	273	93.8%	291	276	93.9%	294	269	94.1%
1万人未満	78.8%	435	82.2%	529	435	81.8%	532	449	82.7%
市区町村全体	89.9%	1,578	91.7%	1,721	1,580	91.8%	1,721	1,602	93.1%

(3) 都道府県別 市区町村等（政令市を除く。）における事務分掌の規定状況

都道府県名	規定している 市区町村等数	未規定の 市区町村等数	規定率
1 北海道	161	17	90.4%
2 青森県	32	8	80.0%
3 岩手県	32	1	97.0%
4 宮城県	32	2	94.1%
5 秋田県	22	3	88.0%
6 山形県	33	2	94.3%
7 福島県	53	6	89.8%
8 茨城県	44	0	100.0%
9 栃木県	23	2	92.0%
10 群馬県	30	6	83.3%
11 埼玉県	61	1	98.4%
12 千葉県	52	1	98.1%
13 東京都	57	5	91.9%
14 神奈川県	30	0	100.0%
15 新潟県	26	3	89.7%
16 富山県	15	0	100.0%
17 石川県	17	3	85.0%
18 福井県	16	1	94.1%
19 山梨県	23	4	85.2%
20 長野県	62	15	80.5%
21 岐阜県	42	1	97.7%
22 静岡県	29	4	87.9%
23 愛知県	53	1	98.1%
24 三重県	28	2	93.3%
25 滋賀県	19	0	100.0%
26 京都府	24	2	92.3%
27 大阪府	41	0	100.0%
28 兵庫県	38	2	95.0%
29 奈良県	35	4	89.7%
30 和歌山県	24	6	80.0%
31 鳥取県	19	1	95.0%
32 島根県	18	1	94.7%
33 岡山県	25	1	96.2%
34 広島県	22	0	100.0%
35 山口県	19	0	100.0%
36 徳島県	23	1	95.8%
37 香川県	15	2	88.2%
38 愛媛県	20	0	100.0%
39 高知県	32	3	91.4%
40 福岡県	57	1	98.3%
41 佐賀県	20	0	100.0%
42 長崎県	21	0	100.0%
43 熊本県	42	2	95.5%
44 大分県	18	0	100.0%
45 宮崎県	25	1	96.2%
46 鹿児島県	42	1	97.7%
47 沖縄県	37	4	90.2%
合計	1,609	120	93.1%

※ 広域連合及び一部事務組合を含む。

5. 消費者行政予算

5-1 消費者行政予算

(1) 概況

消費者行政本課及び消費生活センターにおける消費者行政予算（狭義）については、令和6年度の当初予算は17,013,373千円、最終予算額は16,960,424千円で、令和7年度の当初予算額は18,435,122千円である。

また、消費者行政本課及び消費生活センター以外の部署も含めた自治体全体の消費者行政予算（広義）については、令和6年度の当初予算額は20,781,365千円、最終予算額は20,730,933千円で、令和7年度の当初予算額は22,106,310千円である。

(2) 消費者行政本課及び消費生活センターにおける消費者行政予算（狭義）の推移

単位（千円）

年度	都道府県	政令市	市区町村等	合計	増減率
平成7年度	12,694,854	2,374,052	4,923,187	19,992,093	—
平成8年度	11,938,878	1,560,828	5,591,630	19,091,336	▲4.5%
平成9年度	10,979,950	2,076,568	4,752,647	17,809,165	▲6.7%
平成10年度	9,971,513	1,714,379	4,693,887	16,379,779	▲8.0%
平成11年度	8,820,294	1,599,410	5,558,910	15,978,614	▲2.4%
平成12年度	8,898,946	2,031,110	5,609,691	16,539,747	3.5%
平成13年度	8,031,063	1,664,726	5,913,481	15,609,270	▲5.6%
平成14年度	7,692,218	1,709,132	5,327,650	14,729,000	▲5.6%
平成15年度	6,359,648	1,654,179	5,087,608	13,101,435	▲11.1%
平成16年度	6,428,081	1,845,828	4,760,347	13,034,256	▲0.5%
平成17年度	5,676,093	1,733,727	4,801,921	12,211,741	▲6.3%
平成18年度	4,654,008	1,594,878	4,784,711	11,033,597	▲9.6%
平成19年度	4,340,632	1,986,712	4,869,732	11,197,076	1.5%
平成20年度	4,225,503	1,550,313	4,304,752	10,080,568	▲10.0%
平成21年度	5,601,730	1,945,754	6,404,107	13,951,591	38.4%
平成22年度	6,560,481	2,282,797	8,024,565	16,867,843	20.9%
平成23年度	7,524,092	2,259,040	8,338,201	18,121,333	7.4%
平成24年度	6,738,084	2,175,735	7,924,836	16,838,655	▲7.1%
平成25年度	6,218,010	1,948,277	7,639,408	15,805,695	▲6.1%
平成26年度	5,640,359	1,923,015	7,602,036	15,165,410	▲9.9%
平成27年度	4,984,498	1,999,603	7,606,713	14,590,814	▲13.3%
平成28年度	4,994,230	2,046,347	7,572,290	14,612,867	0.2%
平成29年度	5,085,091	2,090,011	8,033,917	15,209,019	4.1%
平成30年度	4,832,612	1,874,746	7,805,073	14,512,431	▲4.6%
令和元年度	4,846,671	1,867,569	7,651,299	14,365,539	▲1.0%
令和2年度	4,963,767	1,866,619	7,947,675	14,778,061	2.9%
令和3年度	4,874,221	1,909,165	8,007,278	14,790,664	0.1%
令和4年度	5,129,248	1,986,407	8,069,174	15,184,829	2.7%
令和5年度	5,544,266	1,944,735	8,291,782	15,780,783	3.9%
令和6年度（最終）	5,656,006	2,036,820	9,267,598	16,960,424	7.5%
令和6年度（当初）	5,724,827	1,991,985	9,296,561	17,013,373	—
令和7年度（当初）	6,044,605	2,189,784	10,200,733	18,435,122	8.4%

※ 広域連合及び一部事務組合を含む。

※ 令和5年度までは最終予算、令和6年度は当初予算及び最終予算、令和7年度は当初予算。

※ 増減率は前年との比較。

(3) 広義の消費者行政予算の推移

単位 (千円)

年度	区分	都道府県	政令市	市区町村等	合計	増減率
平成22年度		8,150,937	2,705,519	8,493,105	19,349,561	-
平成23年度		9,153,787	2,788,143	8,766,132	20,708,062	7.0%
平成24年度		8,584,711	2,919,665	8,936,340	20,440,716	▲ 1.3%
平成25年度		7,922,700	2,443,686	8,396,813	18,763,199	▲ 8.2%
平成26年度		7,344,678	2,364,056	8,271,712	17,980,446	▲ 4.2%
平成27年度		6,576,319	2,385,364	8,333,029	17,294,712	▲ 3.8%
平成28年度		6,489,692	2,669,600	8,195,498	17,354,790	0.3%
平成29年度		6,726,016	2,723,764	8,471,720	17,921,500	3.3%
平成30年度		6,593,031	2,368,812	8,193,026	17,154,869	▲ 4.3%
令和元年度		6,807,060	2,488,926	8,048,288	17,344,274	1.1%
令和2年度		6,916,193	2,379,339	8,374,351	17,669,883	1.9%
令和3年度		6,852,100	2,414,178	8,556,735	17,823,013	0.9%
令和4年度		7,126,774	2,552,803	8,684,808	18,364,385	3.0%
令和5年度		7,700,066	2,512,515	8,992,772	19,205,353	4.6%
令和6年度 (最終)		7,747,556	2,625,019	10,358,358	20,730,933	7.9%
令和6年度 (当初)		8,009,872	2,702,121	10,069,372	20,781,365	-
令和7年度 (当初)		8,332,166	2,797,305	10,976,839	22,106,310	6.4%

※ 広域連合及び一部事務組合を含む。

※ 令和5年度までは最終予算、令和6年度は当初予算及び最終予算、令和7年度は当初予算。

※ 増減率は前年との比較。

※ 広義の消費者行政予算：狭義の消費者行政予算に加え、関連部局における消費者行政に関する予算を加えた額。

(4) 消費者行政予算の動向

① 消費者行政本課及び消費生活センターにおける消費者行政予算（狭義）の動向

単位（千円）

	平成21年度	平成22年度	平成23年度	平成24年度	平成25年度	平成26年度	平成27年度	平成28年度
全自治体計	13,951,591	16,867,843	18,121,333	16,838,655	15,805,695	15,165,410	14,590,814	14,612,867
基金及び 交付金	4,098,384 (29.4%)	6,589,475 (39.1%)	6,553,960 (36.2%)	6,049,437 (35.9%)	5,976,070 (37.8%)	5,095,937 (33.6%)	4,927,797 (33.8%)	4,947,420 (33.9%)
自主財源	9,853,207 (70.6%)	10,278,368 (60.9%)	11,567,373 (63.8%)	10,789,218 (64.1%)	9,829,625 (62.2%)	10,069,473 (66.4%)	9,663,017 (66.2%)	9,665,447 (66.1%)
都道府県	5,601,730	6,560,481	7,524,092	6,738,084	6,218,010	5,640,359	4,984,498	4,994,230
基金及び 交付金	1,896,779 (33.9%)	2,814,650 (42.9%)	2,261,831 (30.1%)	2,552,566 (37.9%)	2,673,390 (43.0%)	2,121,142 (37.6%)	1,727,611 (34.7%)	1,700,617 (34.1%)
自主財源	3,704,951 (66.1%)	3,745,831 (57.1%)	5,262,261 (69.9%)	4,185,518 (62.1%)	3,544,620 (57.0%)	3,519,217 (62.4%)	3,256,887 (65.3%)	3,293,613 (65.9%)
政令市	1,945,754	2,282,797	2,259,040	2,175,735	1,948,277	1,923,015	1,999,603	2,046,347
基金及び 交付金	309,245 (15.9%)	669,550 (29.3%)	744,740 (33.0%)	663,722 (30.5%)	511,555 (26.3%)	401,526 (20.9%)	473,834 (23.7%)	487,129 (23.8%)
自主財源	1,636,509 (84.1%)	1,613,247 (70.7%)	1,514,300 (67.0%)	1,512,013 (69.5%)	1,436,722 (73.7%)	1,521,489 (79.1%)	1,525,769 (76.3%)	1,559,218 (76.2%)
市区町村等	6,404,107	8,024,565	8,338,201	7,924,836	7,639,408	7,602,036	7,606,713	7,572,290
基金及び 交付金	1,892,360 (29.5%)	3,105,275 (38.7%)	3,547,389 (42.5%)	2,833,149 (35.8%)	2,791,125 (36.5%)	2,573,269 (33.8%)	2,726,352 (35.8%)	2,759,674 (36.4%)
自主財源	4,511,747 (70.5%)	4,919,290 (61.3%)	4,790,812 (57.5%)	5,091,687 (64.2%)	4,848,283 (63.5%)	5,028,767 (66.2%)	4,880,361 (64.2%)	4,812,616 (63.6%)

	平成29年度	平成30年度	令和元年度	令和2年度	令和3年度	令和4年度	令和5年度	令和6年度 (最終)
全自治体計	15,209,019	14,512,431	14,365,539	14,778,061	14,790,664	15,184,829	15,780,783	16,960,424
基金及び 交付金	5,264,595 (34.6%)	3,662,966 (25.2%)	3,276,549 (22.8%)	3,070,268 (20.8%)	2,884,772 (19.5%)	2,894,506 (19.1%)	2,788,467 (17.7%)	2,506,542 (14.8%)
自主財源	9,944,424 (65.4%)	10,849,465 (74.8%)	11,088,990 (77.2%)	11,707,793 (79.2%)	11,905,892 (80.5%)	12,290,323 (80.9%)	12,992,316 (82.3%)	14,453,882 (85.2%)
都道府県	5,085,091	4,832,612	4,846,671	4,963,767	4,874,221	5,129,248	5,544,266	5,656,006
基金及び 交付金	1,735,522 (34.1%)	1,185,400 (24.5%)	1,084,588 (22.4%)	1,106,927 (22.3%)	1,076,349 (22.1%)	1,244,532 (24.3%)	1,193,549 (21.5%)	1,191,458 (21.1%)
自主財源	3,349,569 (65.9%)	3,647,212 (75.5%)	3,762,083 (77.6%)	3,856,840 (77.7%)	3,797,872 (77.9%)	3,884,716 (75.7%)	4,350,717 (78.5%)	4,464,548 (78.9%)
政令市	2,090,011	1,874,746	1,867,569	1,866,619	1,909,165	1,986,407	1,944,735	2,036,820
基金及び 交付金	476,786 (22.8%)	319,579 (17.0%)	286,502 (15.3%)	280,511 (15.0%)	269,979 (14.1%)	250,441 (12.6%)	261,264 (13.4%)	241,950 (11.9%)
自主財源	1,613,225 (77.2%)	1,555,167 (83.0%)	1,581,067 (84.7%)	1,586,108 (85.0%)	1,639,186 (85.9%)	1,735,966 (87.4%)	1,683,471 (86.6%)	1,794,870 (88.1%)
市区町村等	8,033,917	7,805,073	7,651,299	7,947,675	8,007,278	8,069,174	8,291,782	9,267,598
基金及び 交付金	3,052,287 (38.0%)	2,157,987 (27.6%)	1,905,459 (24.9%)	1,682,830 (21.2%)	1,538,444 (19.2%)	1,399,533 (17.3%)	1,333,654 (16.1%)	1,073,134 (11.6%)
自主財源	4,981,630 (62.0%)	5,647,086 (72.4%)	5,745,840 (75.1%)	6,264,845 (78.8%)	6,468,834 (80.8%)	6,669,641 (82.7%)	6,958,128 (83.9%)	8,194,464 (88.4%)

	令和6年度 (当初)	令和7年度 (当初)	前年度差
全自治体計	17,013,373	18,435,122	1,421,749
基金及び 交付金	2,669,115 (15.7%)	2,735,729 (14.8%)	66,614
自主財源	14,344,258 (84.3%)	15,699,393 (85.2%)	1,355,135
都道府県	5,724,827	6,044,605	319,778
基金及び 交付金	1,173,910 (20.5%)	1,223,536 (20.2%)	49,626
自主財源	4,550,917 (79.5%)	4,821,069 (79.8%)	270,152
政令市	1,991,985	2,189,784	197,799
基金及び 交付金	242,383 (12.2%)	266,619 (12.2%)	24,236
自主財源	1,749,602 (87.8%)	1,923,165 (87.8%)	173,563
市区町村等	9,296,561	10,200,733	904,172
基金及び 交付金	1,252,822 (13.5%)	1,245,574 (12.2%)	▲ 7,248
自主財源	8,043,739 (86.5%)	8,955,159 (87.8%)	911,420

※ 広域連合及び一部事務組合を含む。

※ 令和5年度までは最終予算、令和6年度は当初予算及び最終予算、令和7年度は当初予算。

※ 平成26年度の補正予算以降、地方消費者行政活性化交付金（基金）から地方消費者行政推進交付金へ移行し、さらに平成30年度の当初予算以降、地方消費者行政強化交付金へ移行しているため、「基金及び交付金」欄については、平成25年度までは基金のみの額、平成26年度から令和2年度までは基金と交付金の合計額となっている（基金は令和2年度で終了）。

② 自治体全体（消費者行政本課及び消費生活センター以外の部署を含む。）における消費者行政
予算（広義）の動向

単位（千円）

	平成21年度	平成22年度	平成23年度	平成24年度	平成25年度	平成26年度	平成27年度	平成28年度
全自治体計	16,439,323	19,349,561	20,708,062	20,440,716	18,763,199	17,980,446	17,294,712	17,354,790
基金及び 交付金	4,262,733 (25.9%)	6,890,704 (35.6%)	6,985,515 (33.7%)	6,910,935 (33.8%)	6,441,611 (34.3%)	5,872,628 (32.7%)	5,397,571 (31.2%)	5,650,917 (32.6%)
自主財源	12,176,590 (74.1%)	12,458,857 (64.4%)	13,722,547 (66.3%)	13,529,781 (66.2%)	12,321,588 (65.7%)	12,107,818 (67.3%)	11,897,141 (68.8%)	11,703,873 (67.4%)
都道府県	7,349,474	8,150,937	9,153,787	8,584,711	7,922,700	7,344,678	6,576,319	6,489,692
基金及び 交付金	2,002,536 (27.2%)	2,995,637 (36.8%)	2,488,165 (27.2%)	2,868,509 (33.4%)	2,894,611 (36.5%)	2,645,098 (36.0%)	1,860,470 (28.3%)	1,975,941 (30.4%)
自主財源	5,346,938 (72.8%)	5,155,300 (63.2%)	6,665,622 (72.8%)	5,716,202 (66.6%)	5,028,089 (63.5%)	4,699,580 (64.0%)	4,715,849 (71.7%)	4,513,751 (69.6%)
政令市	2,315,996	2,705,519	2,788,143	2,919,665	2,443,686	2,364,056	2,385,364	2,669,600
基金及び 交付金	309,245 (13.4%)	691,546 (25.6%)	820,296 (29.4%)	702,949 (24.1%)	540,036 (22.1%)	414,132 (17.5%)	488,802 (20.5%)	723,383 (27.1%)
自主財源	2,006,751 (86.6%)	2,013,973 (74.4%)	1,967,847 (70.6%)	2,216,716 (75.9%)	1,903,650 (77.9%)	1,949,924 (82.5%)	1,896,562 (79.5%)	1,946,217 (72.9%)
市区町村等	6,773,853	8,493,105	8,766,132	8,936,340	8,396,813	8,271,712	8,333,029	8,195,498
基金及び 交付金	1,950,952 (28.8%)	3,203,521 (37.7%)	3,677,054 (41.9%)	3,339,477 (37.4%)	3,006,964 (35.8%)	2,813,398 (34.0%)	3,048,299 (36.6%)	2,951,593 (36.0%)
自主財源	4,822,901 (71.2%)	5,289,584 (62.3%)	5,089,078 (58.1%)	5,596,863 (62.6%)	5,389,849 (64.2%)	5,458,314 (66.0%)	5,284,730 (63.4%)	5,243,905 (64.0%)

	平成29年度	平成30年度	令和元年度	令和2年度	令和3年度	令和4年度	令和5年度	令和6年度 (最終)
全自治体計	17,921,500	17,154,869	17,344,274	17,669,883	17,823,013	18,364,385	19,205,353	20,730,933
基金及び 交付金	5,924,032 (33.1%)	3,990,142 (23.3%)	3,580,837 (20.6%)	3,319,015 (18.8%)	3,160,201 (17.7%)	3,186,159 (17.3%)	3,112,983 (16.2%)	2,915,249 (14.1%)
自主財源	11,997,468 (66.9%)	13,164,727 (76.7%)	13,763,437 (79.4%)	14,350,868 (81.2%)	14,662,812 (82.3%)	15,178,226 (82.7%)	16,092,370 (83.8%)	17,815,684 (85.9%)
都道府県	6,726,016	6,593,031	6,807,060	6,916,193	6,852,100	7,126,774	7,700,066	7,747,556
基金及び 交付金	2,023,651 (30.1%)	1,370,139 (20.8%)	1,252,230 (18.4%)	1,255,899 (18.2%)	1,234,280 (18.0%)	1,412,246 (19.8%)	1,400,650 (18.2%)	1,330,080 (17.2%)
自主財源	4,702,365 (69.9%)	5,222,892 (79.2%)	5,554,830 (81.6%)	5,660,294 (81.8%)	5,617,820 (82.0%)	5,714,528 (80.2%)	6,299,416 (81.8%)	6,417,476 (82.8%)
政令市	2,723,764	2,368,812	2,488,926	2,379,339	2,414,178	2,552,803	2,512,515	2,625,019
基金及び 交付金	707,886 (26.0%)	339,879 (14.3%)	308,841 (12.4%)	302,097 (12.7%)	309,070 (12.8%)	292,699 (11.5%)	288,709 (11.5%)	268,104 (10.2%)
自主財源	2,015,878 (74.0%)	2,028,933 (85.7%)	2,180,085 (87.6%)	2,077,242 (87.3%)	2,105,108 (87.2%)	2,260,104 (88.5%)	2,223,806 (88.5%)	2,356,915 (89.8%)
市区町村等	8,471,720	8,193,026	8,048,288	8,374,351	8,556,735	8,684,808	8,992,772	10,358,358
基金及び 交付金	3,192,495 (37.7%)	2,280,124 (27.8%)	2,019,766 (25.1%)	1,761,019 (21.0%)	1,616,851 (18.9%)	1,481,214 (17.1%)	1,423,624 (15.8%)	1,317,065 (12.7%)
自主財源	5,279,225 (62.3%)	5,912,902 (72.2%)	6,028,522 (74.9%)	6,613,332 (79.0%)	6,939,884 (81.1%)	7,203,594 (82.9%)	7,569,148 (84.2%)	9,041,293 (87.3%)

	令和6年度 (当初)	令和7年度 (当初)	前年度差
全自治体計	20,781,365	22,106,310	1,324,945
基金及び 交付金	2,956,117 (14.2%)	3,002,818 (13.6%)	46,701
自主財源	17,825,248 (85.8%)	19,103,492 (86.4%)	1,278,244
都道府県	8,009,872	8,332,166	322,294
基金及び 交付金	1,357,420 (16.9%)	1,392,038 (16.7%)	34,618
自主財源	6,652,452 (83.1%)	6,940,128 (83.3%)	287,676
政令市	2,702,121	2,797,305	95,184
基金及び 交付金	267,247 (9.9%)	295,446 (10.6%)	28,199
自主財源	2,434,874 (90.1%)	2,501,859 (89.4%)	66,985
市区町村等	10,069,372	10,976,839	907,467
基金及び 交付金	1,331,450 (13.2%)	1,315,334 (12.0%)	▲ 16,116
自主財源	8,737,922 (86.8%)	9,661,505 (88.0%)	923,583

※ 広域連合及び一部事務組合を含む。

※ 令和5年度までは最終予算、令和6年度は当初予算及び最終予算、令和7年度は当初予算。

※ 平成26年度の補正予算以降、地方消費者行政活性化交付金（基金）から地方消費者行政推進交付金へ移行し、さらに平成30年度の当初予算以降、地方消費者行政強化交付金へ移行しているため、「基金及び交付金」欄については、平成25年度までは基金のみの額、平成26年度から令和2年度までは基金と交付金の合計額となっている（基金は令和2年度で終了）。

(5) 消費者行政予算のない市区町村（政令市を除く。）

① 消費者行政本課及び消費生活センターにおける消費者行政予算（狭義）のない市区町村数

	平成21 年度	平成22 年度	平成23 年度	平成24 年度	平成25 年度	平成26 年度	平成27 年度	平成28 年度	平成29 年度	平成30 年度	令和元 年度	令和2 年度	令和3 年度	令和4 年度	令和5 年度	令和6 年度	令和7年度 前年度
10万人以上	1 (0.9%)	0 (0.0%)	0 (0.0%)	1 (0.4%)	0 (0.0%)	0 (0.0%)	0 (0.0%)	0 (0.0%)	0 (0.0%)	0 (0.0%)	0 (0.0%)	0 (0.0%)	1 (0.4%)	0 (0.0%)	0 (0.0%)	0 (0.0%)	0 (0.0%)
7万5千人以上10万人未満	1 (1.1%)	0 (0.0%)	0 (0.0%)	0 (0.0%)	1 (1.1%)	0 (0.0%)	0 (0.0%)	0 (0.0%)	1 (1.0%)	1 (1.0%)	1 (1.1%)	1 (1.1%)	1 (1.1%)	1 (1.1%)	1 (1.1%)	1 (1.2%)	1 (1.2%)
5万人以上7万5千人未満	3 (1.7%)	5 (2.8%)	5 (2.8%)	5 (2.8%)	3 (1.6%)	3 (1.6%)	1 (0.6%)	2 (1.1%)	0 (0.0%)	0 (0.0%)	1 (0.6%)	0 (0.0%)	2 (1.3%)	2 (1.3%)	1 (0.7%)	1 (0.7%)	0 (0.7%)
3万人以上5万人未満	7 (2.7%)	9 (3.5%)	10 (4.0%)	9 (3.7%)	9 (3.7%)	7 (2.9%)	6 (2.5%)	6 (2.5%)	2 (0.8%)	2 (0.8%)	2 (0.8%)	3 (1.3%)	4 (1.7%)	3 (1.2%)	3 (1.3%)	5 (2.1%)	6 (2.5%)
2万人以上3万人未満	22 (13.6%)	20 (12.6%)	15 (9.4%)	15 (9.1%)	10 (6.3%)	8 (5.2%)	5 (3.1%)	5 (3.1%)	6 (3.8%)	4 (2.5%)	4 (2.5%)	8 (4.8%)	7 (4.3%)	8 (5.0%)	7 (4.4%)	5 (3.1%)	5 (3.1%)
1万人以上2万人未満	49 (16.4%)	41 (13.8%)	32 (10.8%)	37 (12.7%)	31 (10.7%)	27 (9.1%)	28 (9.6%)	34 (11.8%)	17 (5.9%)	20 (7.0%)	23 (8.1%)	27 (9.5%)	32 (11.1%)	28 (9.6%)	32 (10.9%)	31 (10.8%)	0 (10.8%)
1万人未満	157 (33.3%)	151 (32.2%)	133 (28.1%)	152 (31.6%)	139 (28.7%)	151 (31.0%)	151 (30.8%)	168 (33.8%)	118 (23.4%)	124 (24.4%)	122 (23.5%)	134 (25.7%)	138 (26.4%)	138 (26.1%)	145 (27.3%)	151 (27.8%)	142 (26.2%)
市区町村全体	240 (13.9%)	226 (13.1%)	195 (11.3%)	219 (12.7%)	193 (11.2%)	196 (11.4%)	191 (11.1%)	215 (12.5%)	144 (8.4%)	151 (8.8%)	153 (8.9%)	173 (10.1%)	185 (10.7%)	180 (10.5%)	189 (11.0%)	194 (11.3%)	186 (10.8%)

※ 令和6年度までは最終予算、令和7年度は当初予算。

※ () は割合。割合 = 予算のない市区町村数 / 市区町村数

② 消費者行政本課及び消費生活センターにおける消費者行政予算（狭義）のうち自主財源のない市区町村数

	平成21 年度	平成22 年度	平成23 年度	平成24 年度	平成25 年度	平成26 年度	平成27 年度	平成28 年度	平成29 年度	平成30 年度	令和元 年度	令和2 年度	令和3 年度	令和4 年度	令和5 年度	令和6 年度	令和7年度 前年度
10万人以上	2 (2.2%)	0 (0.0%)	0 (0.0%)	1 (0.4%)	1 (0.4%)	0 (0.0%)	1 (0.4%)	3 (1.1%)	1 (0.4%)	1 (0.4%)	2 (0.7%)	0 (0.0%)	2 (0.8%)	1 (0.4%)	1 (0.4%)	0 (0.0%)	0 (0.0%)
7万5千人以上10万人未満	2 (2.2%)	1 (1.1%)	2 (2.2%)	2 (2.1%)	3 (3.3%)	1 (1.1%)	1 (1.1%)	1 (1.1%)	3 (3.1%)	1 (1.0%)	1 (1.1%)	1 (1.1%)	1 (1.1%)	1 (1.1%)	1 (1.1%)	1 (1.2%)	1 (1.2%)
5万人以上7万5千人未満	5 (2.8%)	9 (5.1%)	9 (5.1%)	6 (3.4%)	3 (1.6%)	4 (2.2%)	3 (1.7%)	4 (2.3%)	4 (2.4%)	5 (3.1%)	7 (4.4%)	2 (1.3%)	3 (1.9%)	2 (1.3%)	2 (1.3%)	1 (0.7%)	0 (0.0%)
3万人以上5万人未満	16 (6.3%)	18 (7.0%)	21 (8.3%)	15 (6.1%)	16 (6.6%)	13 (5.4%)	13 (5.4%)	12 (5.0%)	16 (6.6%)	10 (4.1%)	13 (5.4%)	10 (4.3%)	10 (4.2%)	6 (2.5%)	7 (2.9%)	6 (2.5%)	6 (2.5%)
2万人以上3万人未満	32 (19.8%)	39 (24.5%)	33 (20.6%)	28 (17.1%)	25 (15.6%)	20 (13.0%)	18 (11.3%)	12 (7.5%)	21 (13.5%)	14 (8.8%)	17 (10.6%)	13 (7.8%)	12 (7.5%)	13 (8.2%)	12 (7.5%)	5 (3.1%)	4 (2.5%)
1万人以上2万人未満	84 (28.1%)	83 (27.9%)	80 (27.1%)	61 (21.0%)	58 (19.9%)	58 (19.6%)	54 (18.4%)	59 (20.6%)	55 (19.2%)	52 (18.2%)	49 (17.3%)	47 (16.5%)	52 (18.0%)	45 (15.5%)	49 (16.7%)	38 (13.3%)	37 (12.9%)
1万人未満	239 (50.7%)	251 (53.5%)	230 (48.5%)	207 (43.0%)	192 (39.6%)	190 (39.0%)	176 (35.9%)	194 (39.0%)	197 (39.0%)	185 (36.3%)	178 (34.3%)	181 (34.7%)	181 (34.6%)	182 (34.4%)	187 (35.2%)	165 (30.4%)	158 (29.1%)
市区町村全体	380 (22.0%)	401 (23.3%)	375 (21.8%)	320 (18.6%)	298 (17.3%)	286 (16.6%)	266 (15.5%)	285 (16.6%)	297 (17.3%)	268 (15.6%)	267 (15.5%)	254 (14.8%)	261 (15.2%)	250 (14.5%)	259 (15.0%)	216 (12.6%)	206 (12.0%)

※ 令和6年度までは最終予算、令和7年度は当初予算。

※ () は割合。割合 = 予算（自主財源）のない市区町村数 / 市区町村数

③ 自治体全体（消費者行政本課及び消費生活センター以外の部署を含む。）における消費者行政予算（広義）のない市区町村数

	平成21年度	平成22年度	平成23年度	平成24年度	平成25年度	平成26年度	平成27年度	平成28年度	平成29年度	平成30年度	令和元年度	令和2年度	令和3年度	令和4年度	令和5年度	令和6年度	令和7年度 前年度差
10万人以上	1 (0.9%)	0 (0.0%)	0 (0.0%)	2 (0.8%)	0 (0.0%)	0 (0.0%)	0 (0.0%)	0 (0.0%)	0 (0.0%)	0 (0.0%)	0 (0.0%)	0 (0.0%)	0 (0.4%)	1 (0.0%)	0 (0.0%)	0 (0.0%)	0 (0.0%)
7万5千人以上10万人未満	0 (0.0%)	0 (0.0%)	0 (0.0%)	0 (0.0%)	1 (1.1%)	0 (0.0%)	0 (0.0%)	0 (0.0%)	1 (1.0%)	1 (1.0%)	1 (1.1%)	1 (1.1%)	1 (1.1%)	1 (1.1%)	1 (1.1%)	1 (1.2%)	1 (1.2%)
5万人以上7万5千人未満	2 (1.1%)	2 (1.1%)	2 (1.1%)	3 (1.7%)	3 (1.6%)	3 (1.6%)	1 (0.6%)	2 (1.1%)	0 (0.0%)	0 (0.0%)	1 (0.6%)	0 (0.0%)	1 (0.6%)	2 (1.3%)	1 (0.7%)	1 (0.7%)	0 (0.7%)
3万人以上5万人未満	7 (2.7%)	4 (1.6%)	5 (2.0%)	6 (2.4%)	5 (2.1%)	5 (2.1%)	4 (1.7%)	4 (1.7%)	2 (0.8%)	2 (0.8%)	2 (0.8%)	3 (1.3%)	4 (1.7%)	3 (1.2%)	3 (1.3%)	5 (2.1%)	6 (2.5%)
2万人以上3万人未満	19 (11.7%)	14 (8.8%)	9 (5.6%)	9 (5.5%)	6 (3.8%)	5 (3.2%)	4 (2.5%)	4 (2.5%)	6 (3.8%)	3 (1.9%)	3 (1.9%)	6 (3.6%)	5 (3.1%)	6 (3.8%)	4 (2.5%)	5 (3.1%)	5 (3.1%)
1万人以上2万人未満	47 (15.7%)	25 (8.4%)	18 (6.1%)	22 (7.2%)	21 (7.2%)	16 (5.4%)	18 (6.1%)	24 (8.4%)	12 (4.2%)	17 (5.9%)	20 (7.1%)	22 (7.7%)	24 (8.3%)	23 (7.9%)	27 (9.2%)	29 (10.1%)	29 (10.1%)
1万人未満	147 (31.2%)	99 (21.1%)	80 (16.9%)	97 (20.2%)	99 (20.4%)	109 (22.4%)	114 (23.3%)	126 (25.4%)	104 (20.6%)	110 (21.6%)	111 (21.4%)	124 (23.8%)	127 (24.3%)	130 (24.6%)	136 (25.6%)	138 (25.4%)	132 (24.3%)
市区町村全体	223 (12.9%)	144 (8.4%)	114 (6.6%)	139 (8.1%)	135 (7.8%)	138 (8.0%)	141 (8.2%)	160 (9.3%)	125 (7.3%)	133 (7.7%)	138 (8.0%)	156 (9.1%)	163 (9.5%)	165 (9.6%)	172 (10.0%)	179 (10.4%)	174 (10.1%)

※ 令和6年度までは最終予算、令和7年度は当初予算。

※ () は割合。割合 = 予算のない市区町村数 / 市区町村数

④ 自治体全体における消費者行政予算（広義）のうち自主財源のない市区町村数

	平成21年度	平成22年度	平成23年度	平成24年度	平成25年度	平成26年度	平成27年度	平成28年度	平成29年度	平成30年度	令和元年度	令和2年度	令和3年度	令和4年度	令和5年度	令和6年度	令和7年度 前年度差
10万人以上	1 (0.9%)	0 (0.0%)	0 (0.0%)	2 (0.8%)	1 (0.4%)	0 (0.0%)	0 (0.0%)	1 (0.4%)	1 (0.4%)	1 (0.4%)	2 (0.7%)	0 (0.0%)	1 (0.4%)	0 (0.0%)	1 (0.4%)	0 (0.0%)	0 (0.0%)
7万5千人以上10万人未満	1 (1.1%)	1 (1.1%)	2 (2.2%)	1 (1.0%)	3 (3.3%)	1 (1.1%)	1 (1.1%)	1 (1.1%)	3 (3.1%)	1 (1.0%)	1 (1.1%)	1 (1.1%)	1 (1.1%)	1 (1.1%)	1 (1.1%)	1 (1.2%)	1 (1.2%)
5万人以上7万5千人未満	4 (2.2%)	6 (3.4%)	6 (3.4%)	4 (2.3%)	3 (1.6%)	3 (1.6%)	1 (0.6%)	3 (1.7%)	4 (2.4%)	4 (2.5%)	6 (3.8%)	2 (1.3%)	3 (1.9%)	2 (1.3%)	2 (1.3%)	2 (1.3%)	1 (0.7%)
3万人以上5万人未満	15 (5.9%)	14 (5.5%)	17 (6.7%)	11 (4.5%)	12 (5.0%)	11 (4.6%)	11 (4.6%)	10 (4.1%)	14 (5.7%)	9 (3.7%)	12 (5.0%)	9 (3.9%)	9 (3.8%)	6 (2.5%)	7 (2.9%)	7 (3.0%)	7 (3.0%)
2万人以上3万人未満	27 (16.7%)	33 (20.8%)	28 (17.5%)	24 (14.6%)	21 (13.1%)	16 (10.4%)	15 (9.4%)	10 (6.3%)	21 (13.5%)	14 (8.8%)	15 (9.4%)	11 (6.6%)	10 (6.2%)	10 (6.3%)	9 (5.7%)	7 (4.3%)	6 (3.7%)
1万人以上2万人未満	79 (26.4%)	71 (23.9%)	66 (22.4%)	49 (16.8%)	45 (15.5%)	45 (15.2%)	48 (16.4%)	48 (16.7%)	48 (16.8%)	47 (16.4%)	45 (15.9%)	43 (15.1%)	44 (15.2%)	40 (13.7%)	44 (15.0%)	40 (14.0%)	39 (13.6%)
1万人未満	224 (47.6%)	206 (43.9%)	185 (39.0%)	151 (31.4%)	148 (30.5%)	148 (30.4%)	150 (30.6%)	153 (30.8%)	182 (36.0%)	169 (33.2%)	166 (32.0%)	170 (32.6%)	167 (31.9%)	173 (32.7%)	176 (33.1%)	179 (33.0%)	170 (31.3%)
市区町村全体	351 (20.3%)	331 (19.2%)	304 (17.6%)	242 (14.1%)	233 (13.5%)	224 (13.0%)	226 (13.1%)	226 (13.1%)	273 (15.9%)	245 (14.2%)	247 (14.4%)	236 (13.7%)	235 (13.7%)	232 (13.5%)	240 (13.9%)	236 (13.7%)	224 (13.0%)

※ 令和6年度までは最終予算、令和7年度は当初予算。

※ () は割合。割合 = 予算（自主財源）のない自治体数 / 市区町村数

(6) 都道府県別 事業別予算 (令和7年度当初予算)

①都道府県

(a) 自主財源

単位 (千円)

No.	都道府県名	(1) 狭義の消費者行政予算 (消費者行政本課の消費者行政の予算)											(1) の内数		広義の消費者行政 予算(一)+(二)			
		連絡調整	消費生活相談	消費者教育・啓発	商品テスト	地方首長連発委員会等	事業者指導・法執行	消費者団体支援	消費者行政推進基本政策	情報収集・調査	公益通報者保護	物価政策	強化事業	合計		消費生活相談員の人件費	(2) 関連部署の消費者行政予算	
1	北海道	279	96,033	20,553	33,551	0	402	12,702	0	5,326	0	0	168,846	141,227	31,835	1,068	169,914	
2	青森県	306	55,161	33,503	56	275	347	27,444	0	88	0	2,055	119,235	95,318	84,454	9,019	128,254	
3	岩手県	61	61,740	211	30	194	122	123	0	0	0	1,940	64,421	37,569	24,627	9,973	74,394	
4	宮城県	0	98,079	3,385	0	616	4,095	0	498	0	0	4,622	111,295	95,440	88,835	68,780	180,075	
5	秋田県	4,201	33,061	28	0	236	10	0	0	0	0	7,049	44,585	36,805	32,917	9,858	54,443	
6	山形県	115	42,896	18,748	0	189	806	0	0	0	0	1,522	64,276	44,640	40,554	28,314	92,590	
7	福島県	0	60,126	1,508	6,850	521	150	18,000	0	0	0	13,316	100,471	60,580	53,528	20,248	120,719	
8	茨城県	868	59,862	7,052	0	748	7,160	0	0	0	0	2,102	77,792	58,130	45,065	48,457	126,249	
9	栃木県	180	17,168	0	0	368	198	0	0	0	0	8,024	25,938	23,288	20,561	15,527	41,465	
10	群馬県	44	29,224	3,352	130	173	3,558	0	0	0	0	180	36,661	30,511	26,392	117,138	153,799	
11	埼玉県	0	304,269	4,902	2,101	240	10,274	1,205	450	0	0	2,742	326,183	303,811	118,292	102,942	429,125	
12	千葉県	1,470	104,496	8,900	411	348	12,712	0	0	0	0	4,759	133,096	117,491	104,129	96,289	229,385	
13	東京都	5,774	355,162	210,731	29,339	22,095	62,030	16,745	2,594	16,454	0	122,146	843,070	565,355	260,893	441,047	1,284,117	
14	神奈川県	7,280	71,173	22,234	250	1,307	8,964	0	0	106	0	1,307	112,621	68,528	67,811	27,383	140,004	
15	新潟県	145	17,340	158	0	0	198	2,500	0	0	0	3,350	23,691	1,944	18,746	10,685	34,376	
16	富山県	1,355	46,057	4,722	4,277	568	498	6,371	0	1,157	0	1,289	66,294	39,443	35,027	18,592	84,886	
17	石川県	3,305	28,117	13,321	4,465	655	9,083	2,660	0	0	0	3,005	64,611	39,214	26,180	18,574	83,185	
18	福井県	147	40,641	3,488	611	297	3,877	57	0	282	0	3,627	1,185	54,212	39,008	35,349	5,043	59,255
19	山梨県	189	36,961	42,763	509	4,337	53	500	2,458	890	0	0	88,660	74,222	33,381	1,081	89,741	
20	長野県	0	40,452	1,554	0	608	3,801	0	0	0	0	10,885	57,300	42,370	26,875	8,593	65,893	
21	岐阜県	2,502	44,842	10,750	0	194	4,575	0	674	0	0	19,357	82,894	43,688	41,598	43,066	125,960	
22	静岡県	661	39,922	2,054	103	641	46,195	5,940	0	1,852	0	6,137	103,505	39,392	33,290	600	104,105	
23	愛知県	246	90,685	6,966	515	93	144	1,014	1,299	304	0	0	101,266	90,005	85,529	25,405	126,671	
24	三重県	416	35,470	250	0	330	8,266	14	0	0	0	146	44,892	44,892	31,593	156,502	201,394	
25	滋賀県	33	48,012	1,134	0	1,263	8,925	0	0	0	0	504	59,871	47,238	42,756	24,065	83,936	
26	京都府	0	59,556	250	0	0	1,351	245	0	0	0	18,331	79,733	44,066	34,304	70,781	150,514	
27	大阪府	156	61,294	27,117	18,499	320	19,902	0	0	0	0	7,503	134,791	112,286	0	30,347	165,138	
28	兵庫県	0	52,629	8,226	0	0	7,431	0	0	0	0	11,150	79,436	52,629	38,000	51,370	130,806	
29	奈良県	1,524	75,969	2,005	0	2,106	17	213	0	0	0	122	81,956	79,509	55,500	0	81,956	
30	和歌山県	394	51,539	49,175	0	322	7,624	0	0	75	0	3,705	112,834	51,539	41,481	4,684	117,518	
31	鳥取県	252	49,829	2,690	0	202	3,908	200	0	0	0	2,340	59,421	41,276	33,035	10,909	70,330	
32	島根県	480	41,427	9,781	0	1,099	15	51	0	0	0	5,059	57,912	39,840	34,810	9,410	67,322	
33	岡山県	0	74,940	7,140	0	1,423	543	855	807	0	0	8,903	94,611	80,225	62,340	33,417	128,028	
34	広島県	467	46,377	2,951	0	614	6,298	343	0	0	0	7,547	64,597	46,078	43,272	358,810	423,407	
35	山口県	3,601	31,672	4,721	0	692	298	0	0	0	0	0	40,984	30,721	26,680	20,232	61,216	
36	徳島県	15,616	90,102	33,296	27,356	0	70,624	0	0	0	0	31,588	268,582	73,097	34,115	17,668	286,250	
37	香川県	0	66,274	725	0	756	1,260	0	0	0	0	924	69,939	65,966	63,386	1,576	71,515	
38	愛媛県	270	26,098	3,556	47	0	1,007	0	295	0	0	1,247	32,520	22,768	20,507	27,288	59,808	
39	高知県	192	40,432	819	0	198	68	0	0	0	0	10,261	51,970	41,046	29,260	12,407	64,377	
40	福岡県	624	59,016	3,132	0	886	0	800	0	0	0	6,269	70,727	60,963	50,218	16,169	86,896	
41	佐賀県	636	44,540	1,293	0	399	11	3,750	0	0	0	6,031	56,660	30,437	26,832	3,815	60,475	
42	長崎県	7,179	23,304	16,275	0	0	7,944	0	0	0	0	0	54,702	40,384	21,917	14,033	68,735	
43	熊本県	605	50,191	680	508	105	0	260	1,005	199	0	5,658	59,211	2,493	47,404	13,607	72,818	
44	大分県	2,241	86,397	1,081	20	730	420	15	0	0	0	2,791	93,695	59,067	22,329	26,868	120,563	
45	宮崎県	122	104,724	5,148	0	602	712	0	0	0	0	3,770	115,078	104,724	63,306	32,466	147,544	
46	鹿児島県	445	53,227	861	0	518	8,969	0	584	0	0	396	2,849	67,849	53,227	46,431	20,227	88,076
47	沖縄県	7,912	50,222	16,377	0	1,292	4,008	0	3,186	0	0	695	14,483	98,175	58,280	0	34,726	132,901
	合計	72,293	3,096,708	619,566	129,628	48,560	338,853	102,007	13,850	26,733	0	4,718	368,153	4,821,069	3,370,730	2,205,344	2,119,059	6,940,128

(b) 交付金

単位 (千円)

No.	都道府県名	(1) 狭義の消費者行政予算 (消費者行政本課の消費者行政の予算)													(1) の内訳			広義の消費者行政 予算(1)+(2)
		連絡調整	消費生活相談	消費者教育・啓発	商品テスト	地方苦情処理 委員会等	事業者指導 ・ 法執行	消費者団体支援	消費者行政推進 基本政策	情報収集・調査	公益通報者保護	物価政策	強化事業	合計	運営関係経費 センター設置・	消費生活 の人的費	消費生活相談員 の人的費	
1	北海道	0	13,312	6,645	0	0	3,316	2,000	5,969	0	0	0	0	31,242	0	0	887	32,129
2	青森県	0	0	1,646	0	0	0	9,619	0	0	0	0	7,151	18,416	0	0	762	19,178
3	岩手県	0	16,404	12,509	0	0	0	0	0	0	0	0	2,100	31,013	28,717	0	15,701	46,714
4	宮城県	0	0	0	0	0	0	0	0	0	0	0	5,596	5,596	21	21	1,275	6,871
5	秋田県	0	0	995	0	0	0	0	0	0	0	0	7,589	8,584	0	0	10,378	18,962
6	山形県	0	0	6,722	0	0	0	0	0	0	0	0	2,264	6,986	1,200	0	1,376	10,362
7	福島県	0	0	136,786	10,671	0	0	0	0	0	0	0	15,638	163,095	453	0	0	163,095
8	茨城県	0	3,776	1,000	0	0	0	0	0	0	0	0	2,580	7,356	0	0	634	7,990
9	栃木県	0	5,359	28,994	0	0	0	0	0	0	0	0	8,339	42,692	6,464	6,048	0	42,692
10	群馬県	0	272	15,000	0	0	0	0	0	0	0	0	180	15,452	0	0	990	16,442
11	埼玉県	0	7,309	41,403	0	0	3,823	0	0	0	0	0	30,543	83,078	14,876	6,441	0	83,078
12	千葉県	0	10,172	9,470	0	0	0	6,000	0	0	0	0	9,751	35,393	13,187	13,187	1,198	36,591
13	東京都	0	0	0	0	0	0	0	0	0	0	0	128,435	128,435	24,639	0	0	128,435
14	神奈川県	0	35,181	15,000	0	0	108	0	0	0	0	0	2,206	52,495	34,289	30,485	0	52,495
15	新潟県	0	0	21,509	0	0	233	0	0	0	0	0	4,633	26,375	1,453	3,180	767	27,142
16	富山県	0	0	6,521	0	0	0	0	0	0	0	0	2,996	9,517	0	0	6,777	16,294
17	石川県	0	1,383	6,630	0	0	0	0	0	0	0	0	10,545	18,558	5,043	0	0	18,558
18	福井県	0	0	2,472	0	0	0	0	0	0	0	0	1,680	4,152	0	0	4,933	9,085
19	山梨県	0	0	2,209	0	0	650	0	0	0	0	0	300	3,159	0	0	0	3,159
20	長野県	0	11,507	8,829	0	0	0	1,500	0	0	0	0	10,716	32,552	13,262	0	0	32,552
21	岐阜県	0	0	0	0	0	0	0	0	0	0	0	9,934	9,934	0	0	711	10,645
22	静岡県	0	2,000	24,074	0	0	227	630	0	0	0	0	11,292	38,223	0	0	1,600	39,823
23	愛知県	0	3,178	0	0	0	0	0	0	0	0	0	8,220	11,398	0	0	12,597	23,995
24	三重県	0	274	18,666	0	0	0	0	0	0	0	0	308	19,248	19,248	0	17,821	37,069
25	滋賀県	0	439	500	0	0	0	0	0	0	0	0	4,206	5,145	1,802	1,030	0	5,145
26	京都府	0	4,450	8,402	0	0	550	0	0	0	0	0	18,330	31,732	0	0	9,150	40,882
27	大阪府	0	6,621	20,982	0	0	0	0	0	0	0	0	4,165	31,768	0	0	40,550	72,318
28	兵庫県	0	5,931	39,500	0	0	3,868	0	0	0	0	0	11,361	60,660	0	0	2,832	63,492
29	奈良県	0	9,149	12,263	0	0	0	0	0	0	0	0	122	21,534	10,942	9,149	0	21,534
30	和歌山県	0	1,564	0	0	0	0	0	0	0	0	0	6,502	8,066	0	0	0	8,066
31	鳥取県	0	0	0	0	0	0	0	0	0	0	0	9,445	9,445	0	0	0	9,445
32	島根県	0	0	0	0	0	0	6,049	0	0	0	0	5,058	11,107	0	0	0	11,107
33	岡山県	0	1,159	0	0	0	0	0	0	0	0	0	10,604	11,763	0	0	0	11,763
34	広島県	0	4,160	9,914	0	0	0	0	0	0	0	0	11,455	25,529	2,510	2,510	0	25,529
35	山口県	0	0	0	0	0	0	0	0	0	0	0	17,471	17,471	0	0	8,183	25,654
36	徳島県	0	0	0	0	0	0	0	0	0	0	0	36,205	36,205	0	0	12,302	48,507
37	香川県	0	0	0	0	0	0	0	0	0	0	0	6,509	6,509	1,741	0	0	6,509
38	愛媛県	0	644	4,000	0	0	0	0	0	0	0	0	2,120	6,764	6,315	0	4,818	11,582
39	高知県	0	27	7,802	0	0	0	0	0	0	0	0	10,374	18,203	0	0	0	18,203
40	福岡県	0	3,868	6,029	0	0	0	0	0	0	0	0	5,376	15,273	2,769	0	1,057	16,330
41	佐賀県	0	0	2,139	0	0	0	0	0	0	0	0	7,866	10,005	0	0	0	10,005
42	長崎県	0	585	5,657	0	0	3,741	978	0	0	0	0	5,230	16,191	12,133	7,074	0	16,191
43	熊本県	591	15,680	0	0	0	0	2,384	0	0	0	0	12,995	31,650	0	0	0	31,650
44	大分県	0	3,665	14,930	0	0	0	0	0	0	0	0	2,760	21,355	0	0	3,014	24,369
45	宮崎県	0	3,206	0	0	0	0	0	0	0	0	0	3,769	6,975	0	0	7,623	14,598
46	鹿児島県	0	0	981	0	0	0	0	0	0	0	0	7,016	7,997	0	0	0	7,997
47	沖縄県	0	0	0	0	0	0	0	0	0	0	0	7,240	7,240	0	0	566	7,806
	合計	591	171,275	500,179	10,671	0	16,516	29,160	5,969	0	0	0	489,178	1,223,536	201,064	79,125	168,502	1,392,038

(c) 合計（自主財源＋交付金）

単位（千円）

No.	都道府県名	(1) 狭義の消費者行政予算（消費者行政本課の消費者行政の予算）											(1) の内数			広義の消費者行政 予算(1)+(2)		
		連絡調整	消費生活相談	消費者教育・啓発	商品テスト	地方苦情処理 委員会等	事業者指導 ・法執行	消費者団体支援	消費者行政推進 基本政策	情報収集・調査	公益通報者保護	物価政策	強化事業	合計	センター設置・ 運営関係経費		消費生活 の人的費	(2) 関連部署の 消費者行政予算
1	北海道	279	109,345	27,198	33,551	0	3,718	14,702	5,969	5,326	0	0	0	200,088	141,227	31,835	1,955	202,043
2	青森県	306	55,161	35,149	56	275	347	37,063	0	88	0	0	9,206	137,651	95,318	84,454	9,781	147,432
3	岩手県	61	78,144	12,720	30	194	122	123	0	0	0	0	4,040	95,434	66,286	24,627	25,674	121,108
4	宮城県	0	98,079	3,385	0	616	4,095	0	498	0	0	0	10,218	116,891	95,461	88,856	70,055	186,946
5	秋田県	4,201	33,061	1,023	0	236	10	0	0	0	0	0	14,638	53,169	36,805	32,917	20,236	73,405
6	山形県	115	42,896	25,470	0	189	806	0	0	0	0	0	3,786	73,262	45,840	40,554	29,690	102,952
7	福島県	0	60,126	138,294	17,521	521	150	18,000	0	0	0	0	28,954	263,566	61,033	53,528	20,248	283,814
8	茨城県	868	63,638	8,052	0	748	7,160	0	0	0	0	0	4,682	85,148	58,130	45,065	49,091	134,239
9	栃木県	180	22,527	28,994	0	368	198	0	0	0	0	0	16,363	68,630	29,752	26,609	15,527	84,157
10	群馬県	44	29,496	18,352	130	173	3,558	0	0	0	0	0	360	52,113	30,511	26,392	118,128	170,241
11	埼玉県	0	311,578	46,305	2,101	240	14,097	1,205	450	0	0	0	33,285	409,261	318,687	124,733	102,942	512,203
12	千葉県	1,470	114,668	18,370	411	348	12,712	6,000	0	0	0	0	14,510	168,489	130,678	117,316	97,487	265,976
13	東京都	5,774	355,162	210,731	29,339	22,095	62,030	16,745	2,594	16,454	0	0	250,581	971,505	589,994	260,893	441,047	1,412,552
14	神奈川県	7,280	106,354	37,234	290	1,307	9,072	0	0	106	0	0	3,513	165,116	102,817	98,296	27,383	192,499
15	新潟県	145	17,340	21,667	0	0	431	2,500	0	0	0	0	7,983	50,066	3,397	21,926	11,452	61,518
16	富山県	1,355	46,057	11,243	4,277	568	498	6,371	0	1,157	0	0	4,285	75,811	39,443	35,027	25,369	101,180
17	石川県	3,305	29,500	19,951	4,465	655	9,083	2,660	0	0	0	0	13,550	83,169	44,257	26,180	18,574	101,743
18	福井県	147	40,641	5,960	611	297	3,877	57	0	282	0	3,627	2,865	58,364	39,008	35,349	9,976	68,340
19	山梨県	189	36,961	44,972	509	4,337	703	500	2,458	890	0	0	300	91,819	74,222	33,381	1,081	92,900
20	長野県	0	51,959	10,383	0	608	3,801	1,500	0	0	0	0	21,601	89,852	55,632	26,875	8,593	98,445
21	岐阜県	2,502	44,842	10,750	0	194	4,575	0	674	0	0	0	29,291	92,828	43,688	41,598	43,777	136,605
22	静岡県	661	41,922	26,128	103	641	46,422	6,570	0	1,852	0	0	17,429	141,728	39,392	33,290	2,200	143,928
23	愛知県	246	93,863	6,966	515	93	144	1,014	1,299	304	0	0	8,220	112,664	90,005	85,529	38,002	150,666
24	三重県	416	35,744	18,916	0	330	8,266	14	0	0	0	0	454	64,140	64,140	31,593	174,323	238,463
25	滋賀県	33	48,451	1,634	0	1,263	8,925	0	0	0	0	0	4,710	65,016	49,040	43,786	24,065	89,801
26	京都府	0	64,006	8,652	0	0	1,901	245	0	0	0	0	36,661	111,465	44,066	34,304	79,931	191,396
27	大阪府	156	67,915	48,099	18,499	320	19,902	0	0	0	0	0	11,668	166,559	112,286	0	70,897	237,456
28	兵庫県	0	58,560	47,726	0	0	11,299	0	0	0	0	0	22,511	140,096	52,629	38,000	54,202	194,298
29	奈良県	1,524	85,118	14,268	0	2,106	17	213	0	0	0	0	244	103,490	90,451	64,649	0	103,490
30	和歌山県	394	53,103	49,175	0	322	7,624	0	0	75	0	0	10,207	120,900	51,539	41,481	4,684	125,584
31	鳥取県	252	49,829	2,690	0	202	3,908	200	0	0	0	0	11,785	68,866	41,276	33,035	10,909	79,775
32	島根県	480	41,427	9,781	0	1,099	15	6,100	0	0	0	0	10,117	69,019	39,840	34,810	9,410	78,429
33	岡山県	0	76,099	7,140	0	1,423	543	855	807	0	0	0	19,507	106,374	80,225	62,340	33,417	139,791
34	広島県	467	50,537	12,865	0	614	6,298	343	0	0	0	0	19,002	90,126	48,588	45,782	358,810	448,936
35	山口県	3,601	31,672	4,721	0	692	298	0	0	0	0	0	17,471	58,455	30,721	26,680	28,415	86,870
36	徳島県	15,616	90,102	33,296	27,356	0	70,624	0	0	0	0	0	67,793	304,787	73,097	34,115	29,970	334,757
37	香川県	0	66,274	725	0	756	1,260	0	0	0	0	0	7,433	76,448	67,707	63,386	1,576	78,024
38	愛媛県	270	26,742	7,556	47	0	1,007	0	295	0	0	0	3,267	39,284	29,083	20,507	32,106	71,390
39	高知県	192	40,459	8,621	0	198	68	0	0	0	0	0	20,635	70,173	41,046	29,260	12,407	82,580
40	福岡県	624	62,884	9,161	0	886	0	800	0	0	0	0	11,645	86,000	63,732	50,218	17,226	103,226
41	佐賀県	636	44,540	3,432	0	399	11	3,750	0	0	0	0	13,897	66,665	30,437	26,832	3,815	70,480
42	長崎県	7,179	23,889	21,932	0	0	11,685	978	0	0	0	0	5,230	70,893	52,517	28,991	14,033	84,926
43	熊本県	1,196	65,871	680	508	105	0	2,644	1,005	199	0	0	18,653	90,861	2,493	47,404	13,607	104,468
44	大分県	2,241	90,062	16,011	20	730	420	15	0	0	0	0	5,551	115,050	59,067	22,329	29,882	144,932
45	宮崎県	122	107,930	5,148	0	602	712	0	0	0	0	0	7,539	122,053	104,724	63,306	40,089	162,142
46	鹿児島県	445	53,227	1,842	0	518	8,969	0	584	0	0	396	9,865	75,846	53,227	46,431	20,227	96,073
47	沖縄県	7,912	50,222	16,377	0	1,292	4,008	0	3,186	0	0	695	21,723	105,415	58,280	0	35,292	140,707
	合計	72,884	3,267,980	1,119,740	140,299	48,560	355,369	131,167	19,819	26,733	0	4,718	897,328	6,044,605	3,571,794	2,284,469	2,287,561	8,332,166

②政令市

(a) 自主財源

単位 (千円)

No.	市名	(1) 狭義の消費者行政予算 (消費者行政本課の消費者行政の予算)													(1) の内数			広義の消費者行政 予算 (1) + (2)
		連絡調整	消費生活相談	消費者教育・啓発	商品テスト	地方苦情処理委員会等	事業者指導・法執行	消費者団体支援	消費者行政推進基本政策	情報収集・調査	公益通報者保護	物価政策	強化事業	合計	運営関係経費・センター設置	消費生活センターの人員費	(2) 関連部局の消費者行政予算	
1	札幌市	1,248	56,769	20,288	0	2,008	688	0	414	297	0	973	899	83,584	46,559	43,147	87,311	170,895
2	仙台市	258	54,714	3,405	0	3	0	1,800	663	0	0	0	408	61,251	55,072	47,788	7,047	68,298
3	さいたま市	51	89,299	2,428	0	457	0	150	0	0	0	0	1	92,386	88,734	77,543	2,908	95,294
4	千葉市	63	111,820	1,646	4	203	233	0	0	0	0	0	284	114,253	105,152	52,209	10,469	124,722
5	横浜市	199	275,060	10,888	81	241	72	8,506	704	0	0	0	1,637	297,388	250,040	104,681	166,152	463,540
6	川崎市	0	97,400	4,314	0	1,408	0	0	7,867	0	0	0	0	110,989	103,624	95,757	96,426	207,415
7	相模原市	0	50,099	1,281	0	255	0	0	561	0	0	0	20	52,216	50,099	48,833	931	53,147
8	新潟市	59	39,552	4,171	0	469	0	0	0	130	0	0	521	44,902	44,902	30,386	12,236	57,138
9	静岡市	81	40,925	1,822	0	0	178	543	314	106	0	0	2,104	46,073	44,851	38,608	21,074	67,147
10	浜松市	107	25,411	5,478	0	0	359	945	0	0	0	0	480	32,780	32,780	21,000	5,446	38,226
11	名古屋市	0	127,159	8,536	8,592	1,442	0	0	58	122	0	0	19,207	165,116	138,143	109,453	3,625	168,741
12	京都市	0	60,432	1,443	0	723	563	0	0	0	0	0	1,522	64,683	57,283	49,912	750	65,433
13	大阪市	1,890	200,817	974	0	845	4,248	0	0	0	0	0	1,140	209,914	201,791	97,496	11,394	221,308
14	堺市	22	62,051	7,556	0	0	269	491	0	0	0	530	994	71,913	55,970	41,855	9,500	81,413
15	神戸市	0	60,926	3,619	0	583	46,463	0	30	0	0	0	1,782	113,403	50,402	0	29,311	142,714
16	岡山市	39,170	23,388	1,951	0	185	152	3	0	375	0	0	1,795	67,019	20,053	19,618	35,429	102,448
17	広島市	0	82,279	3,316	0	548	0	7,199	0	0	0	133	9,281	102,756	79,093	56,273	28,297	131,053
18	北九州市	120	72,366	3,600	0	222	78	0	0	0	0	0	0	76,386	10,034	66,352	4,437	80,823
19	福岡市	25,041	56,277	10,863	68	321	5	0	0	0	0	0	0	92,575	82,844	53,167	45,951	138,526
20	熊本市	227	17,549	220	0	0	33	216	428	0	0	0	4,905	23,578	2,166	30,014	0	23,578
	合計	68,536	1,604,293	97,799	8,745	9,913	53,341	19,853	11,039	1,030	0	1,636	46,980	1,923,165	1,519,592	1,084,092	578,694	2,501,859

(b) 交付金

単位 (千円)

No.	市名	(1) 狭義の消費者行政予算 (消費者行政本課の消費者行政の予算)												(1) の内数		消費者行政予算 (2) 関連部署の	広義の消費者行政 予算(1)+(2)	
		連絡調整	消費生活相談	消費者教育・啓発	商品テスト	地方苦情処理 委員会等	事業者指導・法執行	消費者団体支援	消費者行政推進 基本政策	情報収集・調査	公益通報者保護	物価政策	強化事業	合計	運営関係経費 センター設置・			消費生活 の件数
1	札幌市	0	18,506	39,955	0	0	914	0	0	0	0	0	5,899	65,274	13,725	13,725	600	65,874
2	仙台市	0	5,371	21,067	0	0	0	0	0	0	0	0	2,999	29,437	5,343	5,343	1,948	31,385
3	さいたま市	0	0	0	0	0	0	0	0	0	0	0	922	922	922	0	1,469	2,391
4	千葉市	0	0	3,696	0	0	0	0	0	0	0	0	6,647	10,343	0	0	0	10,343
5	横浜市	0	15,519	9,630	0	0	0	0	0	0	0	0	11,312	36,461	15,519	14,019	0	36,461
6	川崎市	0	3,226	11,738	0	0	6	0	0	0	0	0	3,100	18,070	3,226	3,226	0	18,070
7	相模原市	0	0	6,660	0	0	0	0	0	0	0	0	20	6,680	0	0	0	6,680
8	新潟市	0	93	0	0	0	0	0	0	0	0	0	811	904	904	0	10,525	11,429
9	静岡市	0	0	162	0	0	0	0	0	0	0	0	4,452	4,614	4,614	0	3,827	8,441
10	浜松市	0	0	3,000	0	0	0	0	0	0	0	0	480	3,480	3,480	0	5,444	8,924
11	名古屋市	0	0	12,968	0	0	3	0	0	0	0	0	23,202	36,173	0	0	0	36,173
12	京都市	0	0	5,000	0	0	0	0	0	0	0	0	1,813	6,813	0	0	3,750	10,563
13	大阪市	0	0	0	0	0	0	0	0	0	0	0	1,137	1,137	0	0	0	1,137
14	堺市	0	0	2,446	0	0	0	0	0	0	0	0	994	3,440	0	0	0	3,440
15	神戸市	0	241	2,383	0	0	0	0	0	0	0	0	559	3,183	0	0	0	3,183
16	岡山市	0	0	2,828	0	0	0	0	0	0	0	0	2,591	5,419	183	0	0	5,419
17	広島市	0	997	8,164	0	517	0	0	0	0	0	0	4,845	14,523	5,842	0	1,264	15,787
18	北九州市	0	0	1,000	0	0	0	0	0	0	0	0	0	1,000	1,000	0	0	1,000
19	福岡市	0	396	12,817	0	0	0	0	0	0	0	0	0	13,213	0	0	0	13,213
20	熊本市	0	0	0	0	0	0	0	0	0	0	0	5,533	5,533	2,788	0	0	5,533
合計		0	44,349	143,514	0	517	923	0	0	0	0	0	77,316	266,619	57,546	36,313	28,827	295,446

(c) 合計（自主財源＋交付金）

単位（千円）

No.	市名	(1) 狭義の消費者行政予算（消費者行政本課の消費者行政の予算）													(1) の内数			広義の消費者行政 予算 (1) + (2)
		連絡調整	消費生活相談	消費者教育・啓発	商品テスト	地方苦情処理 委員会等	事業者指導・法執行	消費者団体支援	消費者行政推進 基本政策	情報収集・調査	公益通報者保護	物価政策	強化事業	合計	センター設置・ 運営関係経費	消費生活 の 人件費	消費生活相談員 の 人件費	
1	札幌市	1,248	75,275	60,243	0	2,008	1,602	0	414	297	0	973	6,798	148,858	60,284	56,872	87,911	236,769
2	仙台市	258	60,085	24,472	0	3	0	1,800	663	0	0	0	3,407	90,688	60,415	53,131	8,995	99,683
3	さいたま市	51	89,299	2,428	0	457	0	150	0	0	0	0	923	93,308	89,656	77,543	4,377	97,685
4	千葉市	63	111,820	5,342	4	203	233	0	0	0	0	0	6,931	124,596	105,152	52,209	10,469	135,065
5	横浜市	199	290,579	20,518	81	241	72	8,506	704	0	0	0	12,949	333,849	265,559	118,700	166,152	500,001
6	川崎市	0	100,626	16,052	0	1,408	6	0	7,867	0	0	0	3,100	129,059	106,850	98,983	96,426	225,485
7	相模原市	0	50,099	7,941	0	255	0	0	561	0	0	0	40	58,896	50,099	48,833	931	59,827
8	新潟市	59	39,645	4,171	0	469	0	0	0	130	0	0	1,332	45,806	45,806	30,386	22,761	68,567
9	静岡市	81	40,925	1,984	0	0	178	543	314	106	0	0	6,556	50,687	49,465	38,608	24,901	75,588
10	浜松市	107	25,411	8,478	0	0	359	945	0	0	0	0	960	36,260	36,260	21,000	10,890	47,150
11	名古屋市	0	127,159	21,504	8,592	1,442	3	0	58	122	0	0	42,409	201,289	138,143	109,453	3,625	204,914
12	京都市	0	60,432	6,443	0	723	563	0	0	0	0	0	3,335	71,496	57,283	49,912	4,500	75,996
13	大阪市	1,890	200,817	974	0	845	4,248	0	0	0	0	0	2,277	211,051	201,791	97,496	11,394	222,445
14	堺市	22	62,051	10,002	0	0	269	491	0	0	0	530	1,988	75,353	55,970	41,855	9,500	84,853
15	神戸市	0	61,167	6,002	0	583	46,463	0	30	0	0	0	2,341	116,586	50,402	0	29,311	145,897
16	岡山市	39,170	23,388	4,779	0	185	152	3	0	375	0	0	4,386	72,438	20,236	19,618	35,429	107,867
17	広島市	0	83,276	11,480	0	1,065	0	7,199	0	0	0	133	14,126	117,279	84,935	56,273	29,561	146,840
18	北九州市	120	72,366	4,600	0	222	78	0	0	0	0	0	0	77,386	11,034	66,352	4,437	81,823
19	福岡市	25,041	56,673	23,680	68	321	5	0	0	0	0	0	0	105,788	82,844	53,167	45,951	151,739
20	熊本市	227	17,549	220	0	0	33	216	428	0	0	0	10,438	29,111	4,954	30,014	0	29,111
	合計	68,536	1,648,642	241,313	8,745	10,430	54,264	19,853	11,039	1,030	0	1,636	124,296	2,189,784	1,577,138	1,120,405	607,521	2,797,305

(7) 市区町村(政令市を除く。)における住民一人当たりの消費者行政予算

① 住民一人当たりの消費者行政予算 (狭義、自主財源)

単位 (円)

	平成22年度	平成23年度	平成24年度	平成25年度	平成26年度	平成27年度	平成28年度	平成29年度	平成30年度	令和元年度	令和2年度	令和3年度	令和4年度	令和5年度	令和6年度	令和7年度	増減
30万人以上	55.8	54.3	55.8	52.2	54.7	52.4	50.3	54.4	54.3	56.6	58.7	61.1	61.6	64.0	76.4	82.3	5.9
20万人以上30万人未満	66.4	66.2	84.9	66.4	66.0	68.0	63.1	62.9	84.0	77.3	87.8	86.6	91.2	94.8	106.1	110.1	3.9
15万人以上20万人未満	59.7	60.8	49.4	48.5	48.2	49.0	48.6	47.4	49.8	52.9	55.4	54.4	56.3	58.0	75.2	84.4	9.2
10万人以上15万人未満	54.9	55.6	46.5	47.1	52.1	45.1	44.4	45.6	50.9	54.5	59.8	62.6	65.8	69.1	80.5	86.9	6.4
7万5千人以上10万人未満	38.6	40.4	44.1	44.5	46.5	44.8	49.3	48.0	55.6	58.0	63.9	64.5	63.7	70.0	82.7	85.7	3.1
5万人以上7万5千人未満	40.5	30.8	42.7	37.4	38.4	39.9	41.1	44.7	54.7	53.6	61.2	65.6	68.0	71.9	83.2	92.5	9.3
3万人以上5万人未満	29.3	26.5	32.3	31.8	33.1	33.3	33.5	37.4	45.7	48.3	55.0	58.9	64.5	69.8	83.6	94.0	10.4
2万人以上3万人未満	27.7	29.9	38.6	40.9	47.9	45.0	41.9	41.4	49.0	48.5	56.4	60.7	65.4	69.7	85.1	101.5	16.5
1万人以上2万人未満	27.2	23.9	32.2	35.7	34.9	36.0	35.8	39.6	49.2	52.1	62.3	64.5	71.3	76.7	89.7	103.2	13.6
1万人未満	23.0	31.0	37.1	45.0	39.8	35.2	36.1	35.2	39.4	41.6	45.5	51.5	56.1	59.1	66.9	89.3	22.4
市区町村平均	48.4	47.2	50.6	47.5	49.3	48.0	47.0	48.9	55.4	56.5	61.9	64.1	66.6	70.3	82.9	90.7	7.8

※ 令和6年度までは最終予算、令和7年度は当初予算。

※ 増減は令和6年度との比較。

② 住民一人当たりの消費者行政予算 (広義、自主財源)

単位 (円)

	平成22年度	平成23年度	平成24年度	平成25年度	平成26年度	平成27年度	平成28年度	平成29年度	平成30年度	令和元年度	令和2年度	令和3年度	令和4年度	令和5年度	令和6年度	令和7年度	増減
30万人以上	60.9	59.1	59.8	56.7	59.8	57.4	58.4	58.8	57.6	60.7	64.2	67.8	70.0	74.2	89.3	91.3	1.9
20万人以上30万人未満	70.7	68.5	91.4	69.5	67.7	69.9	66.0	65.3	87.9	79.4	91.4	89.1	94.6	99.1	109.2	113.0	3.8
15万人以上20万人未満	63.6	65.4	53.4	50.3	51.0	52.0	50.2	50.2	51.5	53.9	56.6	55.9	58.4	59.5	76.5	85.5	9.0
10万人以上15万人未満	56.1	56.7	52.2	51.5	55.8	49.6	46.6	48.0	53.3	56.9	63.1	71.6	74.1	79.3	90.1	96.3	6.2
7万5千人以上10万人未満	40.2	43.0	53.3	54.1	55.0	50.1	53.9	51.7	59.9	62.4	68.1	69.7	71.0	79.2	116.6	113.2	▲ 3.4
5万人以上7万5千人未満	42.3	32.1	48.4	41.3	42.2	42.9	44.2	46.6	55.6	55.7	63.6	69.7	71.4	74.1	85.0	98.0	13.0
3万人以上5万人未満	30.4	28.9	34.7	33.9	36.2	35.2	35.2	38.9	47.4	50.0	56.4	60.5	65.4	70.7	84.6	95.0	10.4
2万人以上3万人未満	29.3	30.5	41.7	47.1	49.4	46.9	42.9	42.5	50.0	49.8	58.8	62.6	67.3	71.9	87.3	104.5	17.2
1万人以上2万人未満	29.2	26.5	35.4	40.9	43.5	44.6	42.1	43.2	51.5	55.4	65.4	68.2	75.9	81.4	94.8	107.5	12.7
1万人未満	51.3	35.6	46.0	92.6	43.1	41.8	39.9	37.4	42.2	45.8	48.2	53.8	60.4	62.0	69.0	91.9	23.0
市区町村平均	52.1	50.2	55.6	52.9	53.5	51.9	51.3	51.9	58.0	59.3	65.4	68.9	72.0	76.5	91.6	98.0	6.4

※ 令和6年度までは最終予算、令和7年度は当初予算。

※ 増減は令和6年度との比較。

(8) 都道府県別 消費者行政予算の動向

① 都道府県、政令市、市区町村等の消費者行政予算（狭義）の合計

都道府県名	平成21年度		平成22年度		平成23年度		平成24年度		平成25年度		平成26年度	
	自主財源	基金	自主財源	基金	自主財源	基金	自主財源	基金	自主財源	基金	自主財源	基金及び交付金
1 北海道	527,769	336,968	529,117	326,832	545,767	421,296	563,592	98,826	512,062	208,964	689,534	194,047
2 青森県	97,283	86,300	97,299	76,424	155,680	78,312	153,836	62,554	155,970	100,692	123,726	58,445
3 岩手県	153,647	49,441	296,515	137,337	270,837	107,092	453,920	98,855	224,392	93,165	269,896	75,866
4 宮城県	152,475	98,464	195,691	91,885	197,255	114,688	188,130	130,133	186,881	146,646	150,816	104,751
5 秋田県	55,342	45,789	55,985	49,487	73,354	38,079	74,851	38,629	69,577	52,485	58,728	52,597
6 山形県	93,251	56,202	89,746	67,657	129,488	105,662	158,664	69,809	78,016	85,652	83,229	69,790
7 福島県	110,854	36,346	121,209	68,007	1,482,713	97,711	129,875	140,429	153,857	424,271	131,295	576,900
8 茨城県	202,547	106,877	184,393	173,049	168,591	156,864	202,140	86,912	227,872	164,747	209,754	104,380
9 栃木県	144,566	58,366	139,786	145,212	139,553	122,359	197,261	88,770	175,700	83,529	164,626	79,852
10 群馬県	132,418	58,964	149,305	195,532	125,324	108,763	134,456	48,864	156,130	62,741	159,291	47,279
11 埼玉県	478,983	151,254	441,180	333,784	435,059	324,965	449,929	186,358	460,877	205,429	448,043	150,580
12 千葉県	483,330	140,201	578,779	188,863	458,647	226,629	517,828	246,054	423,905	253,931	431,902	191,998
13 東京都	1,678,623	156,113	1,602,743	429,227	1,712,280	529,746	1,623,406	154,670	1,579,745	472,837	1,660,945	298,198
14 神奈川県	594,461	123,039	532,175	355,703	510,950	369,583	489,988	391,155	497,760	319,229	502,102	311,591
15 新潟県	105,796	78,166	85,150	99,171	81,997	126,866	133,135	138,642	153,140	102,527	136,653	103,934
16 富山県	100,013	99,075	122,280	110,219	180,310	49,476	116,849	61,667	79,241	88,183	106,711	56,194
17 石川県	92,899	71,326	97,455	72,656	91,826	64,031	99,278	70,941	95,666	74,107	95,544	51,798
18 福井県	105,870	80,751	122,187	66,165	93,849	82,106	93,878	73,392	98,871	39,747	96,629	38,746
19 山梨県	47,596	40,616	77,204	44,717	62,158	62,740	60,949	55,780	76,213	61,369	67,328	30,840
20 長野県	130,888	91,956	116,099	71,635	113,862	76,428	119,666	67,727	114,934	84,637	115,453	85,624
21 岐阜県	84,827	40,963	77,860	62,293	96,648	85,459	94,179	152,215	94,184	135,681	92,701	82,192
22 静岡県	247,528	174,069	238,653	254,100	235,438	245,783	241,834	286,922	234,607	176,800	236,669	131,698
23 愛知県	318,568	79,715	312,891	233,952	315,626	205,234	312,254	215,978	286,714	119,515	275,282	132,265
24 三重県	75,757	73,574	145,902	168,938	98,285	114,310	99,777	103,328	84,013	100,392	90,192	125,531
25 滋賀県	108,163	62,998	115,906	89,114	106,195	99,750	105,612	85,248	103,950	71,674	109,685	52,850
26 京都府	214,013	73,590	220,395	127,909	199,630	148,963	209,707	187,671	192,504	132,551	198,245	141,346
27 大阪府	875,443	173,875	866,370	289,957	813,284	472,318	784,227	410,034	743,561	366,739	749,907	313,533
28 兵庫県	493,589	180,538	556,271	474,488	566,482	328,525	578,897	222,866	496,996	195,822	464,398	187,987
29 奈良県	92,751	69,926	94,282	79,861	90,850	93,700	87,328	63,699	88,715	62,152	84,844	69,088
30 和歌山県	42,098	22,560	34,044	32,966	90,493	55,375	100,566	73,169	104,203	30,901	98,987	44,349
31 鳥取県	69,313	49,386	67,911	42,184	66,470	46,535	80,266	34,235	81,784	47,580	82,609	34,121
32 島根県	50,463	37,346	51,097	47,306	63,005	46,634	64,443	47,763	59,954	38,308	63,107	34,371
33 岡山県	105,964	88,888	121,369	60,659	119,089	107,151	141,361	109,580	140,544	141,873	145,776	86,929
34 広島県	169,999	107,090	155,104	189,092	155,058	131,145	156,794	135,494	154,744	140,432	165,192	95,471
35 山口県	76,148	40,147	77,208	63,288	76,664	73,399	74,619	193,035	71,442	48,857	70,350	66,951
36 徳島県	65,871	100,318	82,388	101,450	105,954	62,904	143,923	106,269	131,989	61,190	138,287	43,096
37 香川県	64,190	52,097	71,001	54,717	68,017	48,309	70,360	41,450	68,119	30,275	63,568	23,722
38 愛媛県	91,068	63,532	86,855	82,507	107,739	53,724	112,927	57,924	56,459	59,139	55,205	76,801
39 高知県	53,044	27,307	56,320	64,192	49,367	47,424	56,569	39,680	50,434	38,590	50,281	37,288
40 福岡県	371,945	161,379	423,221	335,269	425,247	218,202	457,128	326,512	326,384	222,220	351,288	165,727
41 佐賀県	76,291	106,933	70,902	100,694	63,872	83,858	61,108	67,977	60,041	73,847	72,909	69,119
42 長崎県	142,064	40,992	136,365	77,610	136,147	82,903	151,483	246,967	178,145	113,504	191,807	92,216
43 熊本県	115,593	77,558	82,268	60,272	79,321	99,038	93,351	123,095	98,536	99,148	107,166	98,685
44 大分県	110,639	42,253	113,029	81,403	115,321	95,609	111,171	91,963	112,469	71,789	110,699	47,069
45 宮崎県	78,086	78,239	78,347	91,714	83,368	65,231	86,750	64,879	83,659	58,969	85,135	42,832
46 鹿児島県	106,625	83,393	208,346	168,537	109,303	115,641	182,320	128,438	95,162	115,033	108,652	68,593
47 沖縄県	64,556	23,504	99,765	51,441	101,000	63,440	168,633	122,879	109,504	98,201	104,427	48,697
合計	9,853,207	4,098,384	10,278,368	6,589,475	11,567,373	6,553,960	10,789,218	6,049,437	9,829,625	5,976,070	10,069,473	5,095,937

※ 広域連合及び一部事務組合を含む。

※ 令和5年度までは最終予算、令和6年度は当初予算及び最終予算、令和7年度は当初予算。

※ 増減は令和6年度（当初）との比較（自主財源）。

※ 平成26年度の補正予算以降、地方消費者行政活性化交付金（基金）から地方消費者行政推進交付金へ移行し、さらに平成30年度の当初予算以降、地方消費者行政強化交付金へ移行しているため、平成26年度から令和2年度までは、基金と交付金の合計額となっている（基金は令和2年度で終了）。

単位(千円)

平成27年度		平成28年度		平成29年度		平成30年度		令和元年度		令和2年度		都道府県名 (再掲)
自主財源	基金及び 交付金	自主財源	基金及び 交付金	自主財源	基金及び 交付金	自主財源	基金及び 交付金	自主財源	基金及び 交付金	自主財源	基金及び 交付金	
500,857	217,233	507,930	191,940	507,970	223,340	521,783	188,189	536,954	185,323	533,911	199,862	北海道
128,337	62,119	159,092	57,734	119,604	62,191	125,708	45,336	132,490	41,835	144,277	40,941	青森県
167,522	94,460	154,771	80,950	165,527	70,264	293,469	68,991	288,629	59,124	328,914	52,298	岩手県
144,996	123,556	149,470	123,345	156,552	112,094	183,759	70,851	194,045	60,836	199,947	71,818	宮城県
48,606	35,150	50,795	51,742	49,628	55,019	58,041	36,008	58,470	31,583	77,354	23,517	秋田県
84,830	72,012	92,161	70,216	84,659	89,214	99,354	44,375	98,105	34,297	114,702	24,991	山形県
175,087	300,637	130,009	285,201	125,366	272,552	131,184	210,669	130,251	182,337	145,170	174,895	福島県
210,486	100,869	217,010	101,341	223,589	95,865	253,573	73,964	262,762	59,400	302,194	46,727	茨城県
166,454	78,139	158,871	77,284	162,230	96,623	170,345	75,411	180,695	78,346	190,900	64,983	栃木県
151,063	62,575	167,065	54,903	161,717	48,354	161,073	38,608	161,728	38,156	168,057	31,424	群馬県
421,153	169,445	451,541	217,945	431,392	306,189	496,911	179,280	610,446	139,961	581,141	145,568	埼玉県
406,165	192,275	405,189	193,758	571,197	195,854	446,348	144,806	461,003	132,977	513,543	112,636	千葉県
1,708,038	288,487	1,540,188	256,024	1,706,385	247,721	1,794,371	180,698	1,765,285	171,576	1,829,159	142,393	東京都
496,688	275,743	492,916	283,157	495,000	317,297	603,309	179,222	618,821	172,362	650,236	155,310	神奈川県
136,177	97,279	140,823	92,991	122,848	107,734	135,928	73,285	134,557	61,928	138,554	69,355	新潟県
81,484	79,879	86,218	64,447	83,356	57,215	88,907	39,307	92,337	27,054	118,859	27,343	富山県
81,030	52,279	96,011	51,205	97,435	62,154	101,041	43,877	111,759	43,815	116,499	43,172	石川県
93,682	38,005	86,549	39,408	84,049	47,219	98,771	27,302	95,176	25,573	95,053	22,993	福井県
74,020	48,759	70,828	33,460	84,587	47,173	84,553	39,254	87,618	40,527	112,211	42,360	山梨県
121,315	69,538	125,655	84,436	126,908	81,782	221,661	69,724	147,657	63,268	148,039	57,444	長野県
96,702	124,971	102,883	71,406	108,173	75,946	118,245	50,592	122,810	41,810	128,711	42,279	岐阜県
236,118	144,750	236,880	151,150	246,586	135,774	282,190	79,692	280,289	78,929	283,042	66,591	静岡県
300,622	194,131	337,560	244,681	319,997	264,241	368,901	150,462	432,247	135,455	425,219	162,655	愛知県
83,365	82,811	87,228	104,540	80,601	67,697	96,643	42,764	107,556	34,613	110,540	30,165	三重県
110,534	64,848	108,554	68,071	103,164	63,996	123,961	36,731	123,875	33,625	139,085	32,836	滋賀県
192,956	113,718	211,205	105,098	187,629	117,934	215,845	73,894	223,750	60,748	219,331	61,947	京都府
743,246	209,940	704,629	249,763	730,609	269,568	747,752	221,670	763,932	183,466	798,326	152,472	大阪府
467,031	211,292	486,113	216,385	405,953	202,366	427,417	160,109	421,454	142,148	439,254	150,101	兵庫県
82,845	87,128	95,769	67,987	106,025	70,701	122,366	39,473	117,639	45,874	140,280	36,399	奈良県
96,183	44,599	99,047	57,488	98,905	64,576	113,973	42,398	101,172	36,474	106,156	35,621	和歌山県
79,990	46,401	80,214	72,847	80,883	67,806	85,996	28,376	82,960	17,824	88,573	14,361	鳥取県
62,327	35,625	62,715	34,819	64,393	41,774	63,008	31,415	68,662	28,230	82,002	25,293	島根県
148,561	54,022	147,753	71,764	141,850	80,497	150,203	47,538	155,547	48,951	164,811	46,046	岡山県
164,786	96,397	165,448	102,458	164,960	100,729	171,118	57,515	183,403	50,633	222,276	47,881	広島県
77,854	74,835	76,336	65,963	77,457	60,720	89,150	39,016	92,044	40,489	93,876	39,529	山口県
143,124	49,034	150,063	58,791	218,242	124,978	273,152	90,889	290,576	85,455	258,744	80,155	徳島県
64,569	3,609	62,474	3,563	59,103	4,122	58,981	8,229	57,621	9,337	64,382	2,349	香川県
56,312	52,059	57,652	66,965	60,771	71,051	70,430	47,211	84,654	33,743	84,540	29,145	愛媛県
52,267	39,401	57,063	40,631	60,299	52,209	56,067	35,460	62,009	29,522	69,432	26,599	高知県
352,236	166,387	341,050	172,321	349,316	170,018	362,232	132,386	352,108	115,649	386,888	112,497	福岡県
68,286	92,350	68,997	73,657	74,604	76,490	78,022	58,705	91,764	51,274	86,414	25,676	佐賀県
143,947	88,365	142,315	104,296	123,319	141,270	134,840	100,540	140,591	74,745	145,448	80,757	長崎県
96,584	94,568	91,187	89,201	95,831	96,407	94,148	73,017	100,209	64,465	137,259	51,007	熊本県
121,961	53,127	123,913	53,619	111,488	58,251	125,861	45,095	122,070	41,207	130,349	35,444	大分県
22,572	96,436	87,063	55,482	102,736	50,982	102,974	51,819	101,249	53,354	129,584	51,697	宮崎県
106,748	74,436	105,500	74,909	115,843	74,973	129,048	51,347	137,405	52,019	147,464	48,198	鹿児島県
97,737	96,023	92,744	58,078	95,688	63,665	116,853	37,466	102,606	36,232	117,087	32,538	沖縄県
9,667,453	4,949,702	9,665,447	4,947,420	9,944,424	5,264,595	10,849,465	3,662,966	11,088,990	3,276,549	11,707,793	3,070,268	合計

単位(千円)

都道府県名 (再掲)	令和3年度		令和4年度		令和5年度		令和6年度 (最終)		令和6年度 (当初)		令和7年度 (当初)		増減 (当初)
	自主財源	基金及び 交付金	自主財源	交付金	自主財源	交付金	自主財源	交付金	自主財源	交付金	自主財源	交付金	
北海道	552,004	188,443	550,813	186,852	550,960	186,247	560,494	194,652	563,671	195,491	587,231	232,857	23,560
青森県	163,472	36,618	147,233	34,471	151,402	29,651	180,706	23,469	181,207	25,910	226,660	30,802	45,453
岩手県	321,931	47,719	336,027	26,389	342,901	28,591	365,785	28,724	361,169	34,799	355,495	35,366	▲5,674
宮城県	199,888	46,356	198,301	47,603	220,814	46,236	267,432	35,274	260,905	35,913	277,811	41,940	16,906
秋田県	80,888	21,273	83,216	27,089	93,059	22,890	116,532	23,457	109,222	23,532	127,151	14,378	17,929
山形県	109,418	33,973	115,050	33,956	129,462	22,838	152,256	24,779	143,722	27,676	156,551	18,843	12,829
福島県	156,763	167,268	147,757	189,036	163,758	198,122	183,060	186,576	205,955	194,573	237,803	198,231	31,848
茨城県	317,331	43,994	326,264	48,265	346,107	37,418	407,948	25,518	397,690	33,930	429,717	39,199	32,027
栃木県	181,501	66,771	200,721	70,527	219,189	60,935	247,962	55,586	253,499	53,159	285,653	60,521	32,154
群馬県	194,380	16,054	207,414	20,851	215,028	23,719	253,761	18,992	248,058	21,615	265,669	26,173	17,611
埼玉県	535,897	151,119	602,618	133,984	640,726	135,764	722,550	117,870	730,976	131,898	767,873	123,785	36,897
千葉県	533,298	117,146	630,049	125,696	572,389	75,054	626,520	56,298	650,111	59,902	670,674	72,284	20,563
東京都	1,913,880	140,672	1,906,924	171,648	2,064,565	172,245	2,388,136	147,495	2,404,771	128,148	2,661,369	214,739	256,598
神奈川県	680,992	147,835	638,461	165,242	661,104	171,391	716,921	162,195	709,233	165,549	790,231	129,744	80,998
新潟県	144,501	65,175	142,119	68,363	149,859	58,784	180,185	59,497	165,687	61,793	181,871	56,236	16,184
富山県	107,564	27,270	119,966	22,727	118,740	17,792	141,140	8,724	138,186	10,250	143,998	14,704	5,812
石川県	113,273	38,974	121,349	37,393	131,805	36,404	148,385	22,454	153,447	27,483	164,234	34,739	10,787
福井県	98,667	20,403	88,674	16,597	87,127	18,413	114,025	11,193	102,424	17,069	115,475	13,154	13,051
山梨県	113,158	36,661	114,198	35,550	197,844	29,513	195,369	29,545	147,561	28,469	211,513	37,680	63,952
長野県	157,420	47,916	160,961	47,238	170,170	50,336	207,004	56,433	185,582	57,405	230,367	51,411	44,785
岐阜県	123,256	25,784	132,556	26,708	139,996	25,201	158,919	15,771	159,640	22,000	185,537	18,143	25,897
静岡県	285,065	68,422	293,949	79,071	293,725	65,962	349,402	52,384	333,441	59,058	397,251	71,402	63,810
愛知県	439,726	156,489	447,017	145,645	417,186	157,588	443,928	156,144	442,641	157,637	537,671	100,089	95,030
三重県	127,923	28,562	116,089	33,331	118,600	32,752	129,443	28,273	138,302	32,135	154,015	32,382	15,713
滋賀県	136,254	28,979	139,295	24,477	187,730	24,253	188,870	13,627	184,410	17,522	197,084	19,919	12,674
京都府	218,331	54,147	214,615	56,203	220,193	56,224	247,745	54,077	234,854	55,386	269,883	61,667	35,029
大阪府	817,357	144,292	830,924	140,121	844,056	163,432	925,265	122,458	912,780	131,736	946,243	111,038	33,463
兵庫県	425,051	151,664	449,410	156,711	450,742	148,871	516,045	138,654	488,534	153,685	557,785	166,382	69,251
奈良県	137,966	34,336	145,208	27,461	134,231	24,734	148,036	24,974	159,257	29,416	150,617	35,634	▲8,640
和歌山県	104,858	33,159	106,461	37,622	115,644	38,571	131,287	29,386	135,649	32,280	141,177	45,281	5,528
鳥取県	94,772	10,693	93,623	9,971	101,675	11,261	113,727	8,321	114,876	11,395	116,560	13,546	1,684
島根県	73,680	23,181	73,285	22,043	77,707	20,895	94,472	17,587	89,698	18,677	103,402	12,688	13,704
岡山県	160,111	38,646	200,170	34,746	200,322	30,145	225,586	33,643	221,856	37,048	238,714	22,910	16,858
広島県	231,509	45,865	229,008	47,026	237,985	50,895	297,231	44,005	290,813	54,561	284,501	57,700	▲6,312
山口県	90,841	37,663	96,558	45,887	104,028	49,272	138,475	39,591	136,353	43,549	167,643	28,452	31,290
徳島県	260,605	82,509	283,059	92,019	310,231	83,846	287,787	73,924	305,087	79,587	339,976	98,169	34,889
香川県	70,570	1,893	70,069	1,685	76,563	1,131	84,046	2,785	83,220	3,496	87,409	6,732	4,189
愛媛県	88,484	27,508	100,548	23,239	87,461	19,288	112,858	16,245	114,005	18,056	126,395	12,047	12,390
高知県	69,357	21,889	77,544	28,635	81,387	25,688	99,471	19,018	95,713	21,810	101,278	25,740	5,565
福岡県	371,265	109,292	398,666	102,202	415,086	85,417	469,530	69,482	466,103	76,610	505,887	68,454	39,784
佐賀県	97,518	17,561	102,525	11,177	104,209	13,514	116,425	10,180	115,391	13,427	130,360	22,869	14,969
長崎県	155,933	66,081	159,780	41,774	172,312	40,644	191,653	40,034	196,326	46,219	205,880	40,714	9,554
熊本県	145,910	47,479	151,351	49,368	153,329	50,890	172,234	60,285	167,627	66,715	174,859	69,328	7,232
大分県	132,148	39,951	136,617	30,391	138,255	31,128	156,518	39,076	155,578	36,172	171,822	40,964	16,244
宮崎県	116,458	55,173	123,405	58,845	299,132	60,003	147,646	67,036	155,917	65,499	174,107	54,876	18,190
鹿児島県	143,164	36,819	153,992	28,416	170,115	23,545	194,654	20,910	195,418	25,596	204,685	29,855	9,267
沖縄県	111,554	35,095	126,484	30,255	113,407	30,974	136,458	19,941	137,693	25,279	141,306	21,962	3,613
合計	11,905,892	2,884,772	12,290,323	2,894,506	12,992,316	2,788,467	14,453,882	2,506,542	14,344,258	2,669,115	15,699,393	2,735,729	1,355,135

② 都道府県、政令市、市区町村等の消費者行政予算（広義）の合計

単位(千円)

都道府県名	平成21年度		平成22年度		平成23年度		平成24年度		平成25年度		平成26年度	
	自主財源	基金	自主財源	基金	自主財源	基金	自主財源	基金	自主財源	基金	自主財源	基金及び交付金
1 北海道	655,201	346,534	721,277	390,552	657,733	520,178	771,589	109,482	796,795	284,392	877,963	224,955
2 青森県	105,377	86,300	105,179	82,306	165,264	86,565	165,900	63,854	161,471	100,999	132,829	58,759
3 岩手県	165,795	49,441	302,660	137,946	274,773	110,710	459,149	99,205	227,238	154,710	272,797	136,642
4 宮城県	175,655	98,464	216,134	93,952	262,195	114,688	237,917	141,041	256,402	173,338	195,168	132,784
5 秋田県	59,371	45,789	58,655	49,793	74,914	38,412	77,348	39,363	71,529	52,510	60,667	52,692
6 山形県	112,113	56,202	130,297	69,193	163,635	108,395	193,826	71,067	101,287	86,152	105,307	73,760
7 福島県	142,654	43,113	153,174	79,416	1,512,555	103,786	206,114	160,346	227,609	497,648	197,069	651,229
8 茨城県	245,156	114,013	259,148	173,389	245,701	157,424	274,279	96,864	297,398	168,540	257,768	106,535
9 栃木県	149,118	58,366	144,189	146,520	147,269	124,253	202,012	89,365	180,160	83,743	170,082	80,146
10 群馬県	227,688	58,964	219,689	198,445	177,830	109,915	178,563	49,303	205,381	62,898	258,313	47,451
11 埼玉県	588,636	153,757	528,082	365,219	518,057	332,781	531,617	188,197	544,660	225,278	537,763	155,144
12 千葉県	514,832	140,329	611,949	207,536	499,065	228,101	552,479	248,025	456,391	254,600	467,979	205,355
13 東京都	2,040,342	183,825	1,988,644	437,334	2,064,087	544,951	1,970,233	191,607	1,884,290	510,269	1,974,768	345,916
14 神奈川県	756,710	123,061	692,043	361,000	683,401	372,116	764,557	392,654	726,446	327,173	693,188	312,621
15 新潟県	119,028	80,302	115,078	99,574	112,027	127,270	359,296	141,299	161,193	113,375	147,213	104,496
16 富山県	122,252	99,075	140,803	110,219	200,356	49,476	140,003	61,667	111,288	88,183	134,150	57,694
17 石川県	104,878	73,233	108,003	75,340	124,150	71,964	109,527	72,162	105,072	74,197	104,703	51,798
18 福井県	108,650	74,202	125,177	70,695	96,833	83,993	96,956	79,382	102,638	41,073	99,677	43,468
19 山梨県	49,371	40,616	79,155	45,868	64,153	65,040	62,872	57,849	77,760	62,748	68,743	31,900
20 長野県	132,896	91,956	122,706	79,202	123,896	89,449	126,268	69,661	121,878	92,129	120,614	88,690
21 岐阜県	113,259	40,963	101,293	62,393	160,354	101,757	191,399	184,237	187,398	140,545	188,099	87,095
22 静岡県	276,340	174,069	267,981	254,101	264,754	268,344	270,241	316,957	267,574	180,800	271,360	131,764
23 愛知県	370,176	79,715	358,781	261,659	360,642	211,274	353,760	220,091	335,530	119,515	319,602	133,270
24 三重県	178,880	76,534	162,310	170,248	120,376	122,054	152,934	182,421	141,104	112,637	136,503	129,997
25 滋賀県	129,638	63,840	134,108	89,114	122,310	99,750	127,728	91,595	134,730	71,675	132,029	52,850
26 京都府	290,005	73,767	300,146	128,839	288,369	155,844	289,799	189,739	268,279	135,751	313,270	143,385
27 大阪府	1,055,429	175,942	918,890	289,957	901,209	512,804	879,639	473,893	817,193	373,618	819,357	321,475
28 兵庫県	590,970	239,805	622,622	538,895	627,601	422,228	652,264	300,878	568,288	212,440	563,446	195,470
29 奈良県	103,774	70,006	109,644	80,208	102,053	93,988	96,860	65,180	98,930	62,187	90,657	69,445
30 和歌山県	45,061	24,736	41,853	32,966	97,288	82,337	110,389	90,441	110,557	41,107	115,886	47,959
31 鳥取県	71,744	49,386	73,724	43,159	67,413	48,730	85,311	34,235	85,474	47,580	87,330	34,121
32 島根県	61,315	37,346	85,986	50,204	85,226	49,121	83,412	49,103	72,431	38,309	74,968	36,397
33 岡山県	144,494	86,938	177,285	61,418	157,085	107,294	191,539	109,680	175,921	141,973	190,317	93,944
34 広島県	512,451	107,134	487,795	189,092	470,756	131,145	573,143	135,494	561,603	142,662	175,328	474,672
35 山口県	82,013	44,993	83,743	72,810	81,135	86,281	79,166	217,360	81,084	72,691	80,908	75,060
36 徳島県	68,801	105,006	87,567	101,839	109,511	63,098	147,079	107,333	135,214	87,578	141,311	53,489
37 香川県	67,657	52,097	73,271	63,652	71,545	50,665	73,502	43,783	71,101	30,425	68,586	23,877
38 愛媛県	134,433	63,532	101,378	82,507	122,532	53,724	134,775	58,055	75,976	59,169	75,854	76,801
39 高知県	61,203	27,316	64,438	67,502	59,108	47,854	62,651	41,744	57,355	38,624	57,119	37,332
40 福岡県	426,303	161,379	478,434	335,462	484,192	218,202	507,696	333,877	376,457	233,825	402,788	201,133
41 佐賀県	77,840	106,933	73,040	100,694	66,980	83,858	63,050	68,481	69,406	76,150	81,653	69,179
42 長崎県	151,854	75,298	149,993	77,610	149,409	82,903	159,124	249,305	182,849	121,343	197,118	93,283
43 熊本県	120,116	77,558	92,777	63,596	87,434	100,691	104,586	128,092	109,561	100,871	116,329	100,090
44 大分県	146,913	42,253	121,629	86,877	126,105	104,467	128,230	107,955	153,335	71,789	125,640	61,023
45 宮崎県	118,365	81,157	125,449	92,322	124,096	65,915	131,576	435,682	123,857	59,799	124,329	48,212
46 鹿児島県	119,882	83,984	216,504	168,640	122,143	117,395	199,278	130,052	111,842	116,392	130,794	70,210
47 沖縄県	81,951	23,504	126,174	51,441	125,027	64,325	200,145	122,879	131,653	98,201	150,476	49,060
合計	12,176,590	4,262,733	12,458,857	6,890,704	13,722,547	6,985,515	13,529,781	6,910,935	12,321,588	6,441,611	12,107,818	5,872,628

※ 広域連合及び一部事務組合を含む。

※ 令和5年度までは最終予算、令和6年度は当初予算及び最終予算、令和7年度は当初予算。

※ 増減は令和6年度（当初）との比較（自主財源）。

※ 平成26年度の補正予算以降、地方消費者行政活性化交付金（基金）から地方消費者行政推進交付金へ移行し、さらに平成30年度の当初予算以降、地方消費者行政強化交付金へ移行しているため、平成26年度から令和2年度までは、基金と交付金の合計額となっている（基金は令和2年度で終了）。

都道府県名 (再掲)	平成27年度		平成28年度		平成29年度		平成30年度		令和元年度		令和2年度	
	自主財源	基金及び 交付金	自主財源	基金及び 交付金	自主財源	基金及び 交付金	自主財源	基金及び 交付金	自主財源	基金及び 交付金	自主財源	基金及び 交付金
北海道	670,409	224,447	673,258	209,894	693,513	232,919	707,942	195,189	721,815	186,028	711,310	200,798
青森県	137,924	63,177	167,740	58,569	128,565	63,235	136,850	49,776	147,655	44,696	162,606	41,704
岩手県	169,653	149,603	156,974	152,073	169,573	132,251	299,059	109,775	294,599	110,623	334,414	76,796
宮城県	171,234	145,960	173,235	161,889	179,482	142,642	222,304	94,871	242,856	76,564	260,357	78,791
秋田県	50,474	35,258	52,430	51,742	50,231	55,433	60,532	38,154	60,920	33,846	80,529	25,517
山形県	107,173	73,024	114,335	79,610	105,728	89,933	119,024	45,285	119,751	34,790	134,643	25,350
福島県	260,738	374,967	171,463	342,158	164,845	318,355	148,226	251,436	147,352	231,754	169,701	222,532
茨城県	260,495	103,841	265,496	104,674	270,972	101,024	300,426	80,016	314,943	64,246	346,662	49,702
栃木県	168,700	80,033	164,084	84,736	164,495	97,273	173,121	76,958	191,353	78,502	205,958	65,176
群馬県	265,804	62,786	241,399	70,859	237,860	67,645	237,168	49,070	229,936	45,174	225,142	37,359
埼玉県	505,663	208,177	492,706	249,451	516,941	336,980	757,694	189,820	879,171	146,930	826,942	151,146
千葉県	458,517	199,672	440,953	198,810	593,806	197,444	468,215	146,398	616,555	134,240	647,584	113,036
東京都	1,997,541	325,834	1,917,238	311,857	2,004,695	290,596	2,063,908	215,257	2,092,945	227,866	2,208,082	160,033
神奈川県	674,840	276,743	654,867	283,617	649,048	317,297	799,681	179,222	898,590	172,362	821,384	155,310
新潟県	145,519	105,919	149,750	94,855	135,081	108,207	142,161	68,013	148,375	62,154	160,433	69,677
富山県	103,615	79,879	98,440	80,674	95,604	78,488	110,302	59,262	103,146	27,054	143,393	42,069
石川県	89,851	52,279	106,994	52,378	105,207	62,569	108,617	43,953	121,215	43,903	131,921	43,811
福井県	99,702	49,608	91,245	47,434	88,782	52,567	103,921	33,271	99,545	30,506	98,527	28,287
山梨県	75,171	49,671	73,007	34,518	85,580	47,705	85,021	39,711	88,078	40,527	113,088	42,360
長野県	126,172	171,101	128,924	85,263	129,976	82,376	231,265	73,229	156,325	67,499	155,319	59,258
岐阜県	180,243	132,241	181,612	75,886	187,715	80,635	210,013	53,604	227,000	44,878	165,481	44,921
静岡県	268,434	148,839	268,802	167,769	269,240	156,824	304,353	87,071	305,164	92,505	301,912	77,903
愛知県	341,880	204,353	373,391	244,681	356,452	266,505	402,205	152,987	492,581	135,455	471,305	163,155
三重県	126,008	90,574	134,990	108,367	133,215	88,626	188,111	47,141	188,074	38,508	223,750	38,888
滋賀県	133,404	64,848	129,820	68,071	124,489	64,307	141,405	36,731	136,296	33,625	152,859	32,843
京都府	255,845	113,724	282,078	105,098	254,009	126,376	296,379	88,833	310,441	67,062	293,777	69,972
大阪府	795,708	223,864	757,969	322,984	820,303	318,920	817,338	245,577	824,074	201,946	857,684	171,927
兵庫県	540,271	217,551	580,602	229,102	483,735	216,985	489,837	166,707	488,368	148,599	514,909	158,327
奈良県	90,603	87,429	99,734	68,275	117,741	70,854	128,480	40,371	118,063	46,530	144,341	40,740
和歌山県	104,343	46,667	108,647	59,282	102,382	64,576	117,446	42,398	104,523	36,474	109,176	35,621
鳥取県	84,916	46,401	84,246	72,847	85,937	76,803	95,188	33,730	94,326	23,087	95,072	14,857
島根県	73,528	35,692	75,050	34,819	77,004	42,117	73,392	31,586	80,465	28,335	93,783	25,293
岡山県	187,066	55,996	184,296	73,411	179,754	90,823	206,634	48,340	214,753	51,753	231,961	48,546
広島県	555,868	96,397	491,268	108,465	486,436	100,729	483,773	57,515	481,475	50,633	594,825	47,881
山口県	97,244	74,835	96,154	65,963	96,648	61,458	110,323	53,455	113,928	42,930	115,117	41,281
徳島県	146,834	52,940	156,127	62,934	224,063	141,813	288,850	100,038	307,176	96,072	277,371	93,105
香川県	69,046	3,609	64,562	3,563	63,120	19,122	66,857	20,229	59,222	24,337	67,097	17,349
愛媛県	75,133	52,059	74,754	66,965	79,336	71,051	87,890	47,362	104,507	33,743	110,854	32,356
高知県	61,266	39,464	66,740	40,703	70,549	52,209	65,892	35,460	73,413	29,522	79,686	26,599
福岡県	402,073	166,818	382,769	365,269	404,678	361,024	449,112	133,920	426,345	116,736	475,959	113,210
佐賀県	77,315	92,350	71,870	73,657	77,419	76,490	81,067	58,705	94,668	51,274	89,151	25,676
長崎県	145,426	88,469	142,864	105,738	139,817	141,594	151,349	100,864	157,317	75,072	162,312	80,977
熊本県	104,351	96,466	104,297	91,974	103,198	99,426	99,803	73,017	103,883	64,465	141,970	53,476
大分県	137,193	60,433	138,433	62,226	125,649	68,605	140,687	54,358	176,901	45,966	176,904	42,633
宮崎県	44,476	102,511	99,956	57,669	113,439	52,182	110,946	51,911	126,465	53,354	156,983	51,697
鹿児島県	126,431	75,039	121,659	76,093	129,354	75,374	137,779	51,923	151,535	52,480	164,474	48,469
沖縄県	133,041	96,023	96,645	84,045	121,802	63,665	144,181	37,643	127,349	36,232	144,160	32,601
合計	11,897,141	5,397,571	11,703,873	5,650,917	11,997,468	5,924,032	13,164,727	3,990,142	13,763,437	3,580,837	14,350,868	3,319,015

- 5. 消費者行政予算 -

単位(千円)

令和3年度		令和4年度		令和5年度		令和6年度 (最終)		令和6年度 (当初)		令和7年度 (当初)		増減 (当初)	都道府県名 (再掲)
自主財源	交付金	自主財源	交付金	自主財源	交付金	自主財源	交付金	自主財源	交付金	自主財源	交付金		
772,797	189,931	773,924	188,412	794,538	189,624	772,879	199,194	792,947	198,382	786,418	235,014	▲ 6,529	北海道
175,862	37,413	165,963	37,456	172,665	34,629	192,736	26,741	195,150	27,995	236,011	31,564	40,861	青森県
343,764	65,243	359,199	45,219	358,977	55,965	385,083	44,848	377,353	54,615	373,973	51,085	▲ 3,380	岩手県
261,269	48,846	269,740	50,617	273,040	49,652	336,709	39,979	325,937	38,506	359,861	45,221	33,924	宮城県
86,061	25,667	91,972	34,995	103,960	30,473	125,945	36,588	118,684	36,044	138,161	25,904	19,477	秋田県
134,321	34,048	143,204	35,330	155,277	24,207	176,681	28,293	168,863	27,676	185,049	20,365	16,186	山形県
177,794	214,733	168,412	220,662	188,496	242,918	199,481	195,496	235,956	232,867	258,154	199,080	22,198	福島県
359,106	45,727	362,913	48,876	383,524	37,799	451,388	32,629	440,307	34,654	478,790	39,833	38,483	茨城県
205,294	76,714	214,666	70,781	234,909	61,548	263,905	58,000	269,442	53,413	301,334	60,625	31,892	栃木県
313,615	18,578	280,729	23,218	282,823	24,425	348,948	25,209	347,401	26,899	383,975	27,163	36,574	群馬県
763,859	159,852	718,311	149,820	761,392	142,622	825,006	138,409	854,209	139,787	874,852	125,649	20,643	埼玉県
664,561	118,348	749,311	127,134	706,337	77,362	766,979	62,073	800,549	61,779	803,024	74,940	2,475	千葉県
2,265,933	148,337	2,335,768	205,304	2,608,033	212,139	2,934,835	208,815	2,979,772	159,891	3,226,492	246,117	246,720	東京都
857,586	153,585	860,034	165,492	895,662	171,567	988,600	166,313	1,108,088	165,549	1,081,123	129,744	▲ 26,965	神奈川県
167,394	73,853	156,151	70,843	167,024	65,155	193,816	64,122	180,775	64,795	204,848	67,576	24,073	新潟県
129,438	35,860	144,127	29,688	140,870	31,059	158,919	18,615	155,965	18,605	162,590	21,481	6,625	富山県
131,047	43,507	144,025	48,619	158,176	42,602	167,486	25,553	172,696	28,623	183,339	35,415	10,643	石川県
102,287	24,317	108,185	19,682	92,024	22,917	116,277	18,446	104,759	19,062	120,849	18,087	16,090	福井県
113,428	36,993	114,809	35,665	198,434	29,711	213,466	30,554	149,234	28,667	223,029	37,878	73,795	山梨県
165,417	50,632	168,866	47,352	181,650	50,473	220,059	58,065	199,382	57,625	245,124	51,883	45,742	長野県
154,174	27,144	167,664	27,788	170,998	25,843	193,536	19,413	204,610	23,050	230,663	19,314	26,053	岐阜県
304,972	83,135	319,375	96,013	326,644	87,676	375,538	70,900	361,529	72,536	432,090	87,849	70,561	静岡県
492,074	166,764	495,276	153,897	466,446	165,550	498,272	172,474	497,075	173,516	588,069	112,901	90,994	愛知県
231,656	36,009	231,678	36,667	263,600	37,059	307,041	43,091	368,660	44,333	326,520	50,203	▲ 42,140	三重県
150,498	28,979	156,873	25,536	245,529	27,368	409,069	16,018	254,092	17,522	398,370	19,919	144,278	滋賀県
302,019	66,025	375,481	87,314	300,022	70,711	321,350	70,096	311,657	74,134	362,778	80,007	51,121	京都府
931,221	169,812	887,069	162,297	948,779	187,193	1,030,372	157,188	1,018,172	160,958	1,011,118	151,975	▲ 7,054	大阪府
515,959	163,628	532,647	170,799	537,990	163,037	608,242	159,952	585,292	168,121	639,186	177,952	53,894	兵庫県
140,529	37,143	212,040	32,493	199,954	29,282	273,111	34,876	239,242	37,619	233,254	44,792	▲ 5,988	奈良県
107,851	33,282	109,282	37,706	118,450	38,651	135,973	31,680	140,335	32,280	145,861	45,281	5,526	和歌山県
100,908	11,303	101,850	9,971	112,234	11,261	123,516	8,831	127,085	11,395	127,559	13,546	474	鳥取県
86,880	23,616	85,036	22,043	86,624	21,067	104,904	18,021	100,234	18,796	113,553	12,841	13,319	島根県
227,421	38,646	287,518	34,876	291,047	30,269	298,981	46,219	296,946	37,178	311,404	23,281	14,458	岡山県
579,519	46,115	619,123	47,476	640,359	58,985	665,395	53,523	689,477	58,072	675,157	59,389	▲ 14,320	広島県
105,070	38,369	111,712	47,635	120,163	53,917	158,477	46,932	156,872	46,173	192,765	36,665	35,893	山口県
279,884	96,039	302,468	105,469	328,064	95,846	302,508	84,950	323,273	91,489	357,794	110,471	34,521	徳島県
71,811	16,885	71,414	16,526	78,148	19,861	85,616	3,030	84,815	3,496	88,985	6,732	4,170	香川県
114,852	29,814	128,258	25,898	114,202	21,938	137,442	19,970	138,607	19,970	153,683	16,865	15,076	愛媛県
79,367	21,889	88,444	28,635	92,268	25,688	112,106	19,989	107,985	21,810	113,685	25,740	5,700	高知県
452,437	113,579	458,998	105,349	465,784	87,240	528,285	73,989	531,919	78,610	573,090	70,612	41,171	福岡県
100,567	17,561	105,609	11,177	107,460	13,514	120,050	11,308	119,182	13,427	134,175	22,869	14,993	佐賀県
171,983	66,081	187,192	41,774	205,898	40,644	225,919	45,517	226,680	46,219	244,174	40,714	17,494	長崎県
168,007	48,279	171,363	49,863	180,980	51,385	198,282	65,766	192,088	67,214	200,692	69,328	8,604	熊本県
167,778	41,269	176,932	31,480	197,486	31,873	196,117	41,508	213,299	37,114	199,764	43,978	▲ 13,535	大分県
140,746	60,774	142,179	61,847	320,683	62,497	174,490	75,032	183,782	73,250	209,403	62,499	25,621	宮崎県
151,152	37,219	166,135	28,597	187,539	26,033	222,255	25,791	220,764	26,422	236,305	29,943	15,541	鹿児島県
142,644	38,658	156,301	31,868	127,208	31,748	169,639	21,243	154,107	25,979	176,399	22,528	22,292	沖縄県
14,662,812	3,160,201	15,178,226	3,186,159	16,092,370	3,112,983	17,815,684	2,915,249	17,825,248	2,956,117	19,103,492	3,002,818	1,278,244	合計

③ 都道府県 消費者行政予算（狭義）

都道府県名	平成21年度		平成22年度		平成23年度		平成24年度		平成25年度	
	自主財源	基金	自主財源	基金	自主財源	基金	自主財源	基金	自主財源	基金
1 北海道	199,856	111,091	187,939	61,294	206,319	134,427	226,713	20,578	202,398	71,939
2 青森県	77,299	45,211	76,345	33,689	118,443	32,432	119,502	42,086	72,556	63,189
3 岩手県	49,452	18,526	87,980	26,381	59,142	19,409	71,284	19,909	65,593	28,386
4 宮城県	66,036	54,893	113,327	31,794	114,625	25,519	102,638	21,640	96,825	27,421
5 秋田県	33,505	21,212	31,990	16,228	43,954	7,122	47,573	16,515	48,946	19,091
6 山形県	27,738	11,733	30,479	18,562	73,513	41,776	106,436	2,600	26,970	33,756
7 福島県	59,713	24,675	56,986	25,166	1,431,904	37,739	67,532	27,469	64,518	139,971
8 茨城県	57,176	26,543	45,717	53,627	43,576	45,722	41,028	40,429	40,844	26,735
9 栃木県	25,192	31,682	25,644	96,385	23,164	74,254	66,041	29,485	28,553	40,956
10 群馬県	33,667	20,290	31,810	27,883	31,174	28,476	34,441	11,864	35,003	28,675
11 埼玉県	205,168	53,655	170,678	208,946	168,956	175,315	172,703	51,590	185,748	66,500
12 千葉県	120,638	74,495	187,461	63,600	87,088	71,007	80,626	106,965	74,472	131,000
13 東京都	559,060	40,000	502,076	161,011	573,297	82,926	530,842	35,752	520,614	226,828
14 神奈川県	75,953	47,572	61,820	129,776	65,488	136,150	60,725	175,706	57,087	156,645
15 新潟県	34,467	30,682	34,778	38,969	34,876	50,000	34,852	79,726	36,423	44,660
16 富山県	52,858	48,193	60,024	53,881	111,535	17,008	89,883	26,001	50,833	47,063
17 石川県	71,553	17,959	67,977	21,233	63,303	11,490	62,637	36,109	58,395	35,318
18 福井県	55,722	32,778	78,271	22,576	56,506	44,455	49,920	45,135	49,046	17,797
19 山梨県	42,040	26,165	72,519	31,661	57,484	15,469	55,156	25,387	64,050	35,516
20 長野県	83,480	61,710	69,087	38,439	71,006	32,776	69,914	32,895	59,251	50,400
21 岐阜県	50,046	22,257	49,434	17,957	57,062	37,301	50,154	93,484	51,406	88,514
22 静岡県	101,150	120,000	95,851	141,814	95,124	133,371	94,564	165,226	84,855	88,500
23 愛知県	95,730	44,281	89,583	135,353	99,602	81,805	87,991	84,055	80,816	22,178
24 三重県	36,990	55,079	84,348	127,098	31,649	75,543	43,180	80,608	29,948	83,152
25 滋賀県	44,873	26,483	56,116	48,811	46,040	47,810	45,707	41,354	45,615	25,705
26 京都府	84,114	33,477	93,965	30,628	76,601	25,433	77,990	56,818	61,936	58,904
27 大阪府	189,024	48,076	117,395	49,008	96,174	46,366	164,326	142,395	148,943	196,473
28 兵庫県	181,989	92,682	177,716	128,458	214,230	61,617	230,183	22,635	163,918	56,883
29 奈良県	50,638	53,676	47,667	47,801	42,936	48,380	43,232	29,737	44,234	29,037
30 和歌山県	36,015	17,080	30,067	22,902	84,500	29,979	92,996	42,356	96,688	3,474
31 鳥取県	51,102	16,239	51,158	12,016	48,726	19,371	50,523	2,520	50,239	26,992
32 島根県	38,300	13,717	38,469	17,758	46,718	18,020	47,993	23,090	41,559	14,693
33 岡山県	60,477	54,971	60,894	22,748	58,497	63,401	73,171	40,831	73,646	64,724
34 広島県	37,477	44,989	25,038	115,512	24,250	42,665	23,350	51,818	25,859	84,414
35 山口県	36,637	11,986	37,452	38,046	36,030	29,457	35,968	96,352	33,519	3,944
36 徳島県	51,903	74,200	58,126	66,642	76,696	39,667	119,594	77,965	106,044	36,723
37 香川県	48,473	32,885	53,272	37,913	51,054	32,507	51,545	27,803	50,753	16,470
38 愛媛県	49,090	29,260	52,613	55,678	67,621	24,601	69,513	28,438	18,923	26,358
39 高知県	37,302	10,446	42,428	37,098	32,053	19,131	34,925	21,657	29,020	20,610
40 福岡県	92,925	56,578	83,279	156,480	164,542	23,912	116,876	62,746	58,490	70,966
41 佐賀県	24,612	77,981	23,298	71,692	18,727	57,651	18,721	44,176	18,586	54,002
42 長崎県	48,065	11,166	48,279	21,232	44,729	21,342	56,825	182,388	81,669	67,842
43 熊本県	86,453	37,962	35,476	25,354	37,086	44,082	37,108	73,392	38,587	41,620
44 大分県	88,363	25,945	85,233	58,361	87,662	56,559	81,357	48,370	79,258	42,394
45 宮崎県	67,049	35,225	65,694	29,550	72,161	23,208	68,903	36,074	61,894	32,515
46 鹿児島県	37,219	35,965	109,270	101,111	39,931	33,613	124,994	34,944	40,624	53,154
47 沖縄県	48,362	15,108	40,802	36,528	76,507	41,567	153,383	93,493	89,466	71,303
合計	3,704,951	1,896,779	3,745,831	2,814,650	5,262,261	2,261,831	4,185,518	2,552,566	3,544,620	2,673,390

※ 令和5年度までは最終予算、令和6年度は当初予算及び最終予算、令和7年度は当初予算。

※ 増減は令和6年度（当初）との比較（自主財源）。

※ 平成26年度の補正予算以降、地方消費者行政活性化交付金（基金）から地方消費者行政推進交付金へ移行し、さらに平成30年度の当初予算以降、地方消費者行政強化交付金へ移行している（基金は令和2年度で終了）。

単位(千円)

平成26年度			平成27年度			平成28年度			平成29年度			都道府県名 (再掲)
自主財源	基金	交付金	自主財源	基金	交付金	自主財源	基金	交付金	自主財源	基金	交付金	
338,106	58,663	0	165,703	9,039	34,712	166,570	8,851	23,640	162,682	8,694	22,356	北海道
74,271	25,107	0	73,374	0	29,293	74,889	0	27,055	73,793	0	21,078	青森県
57,133	15,481	0	56,769	3,591	14,503	55,828	3,508	16,338	57,985	3,255	16,748	岩手県
65,466	8,700	0	62,946	1,182	20,064	66,994	1,684	19,931	71,332	1,161	16,299	宮城県
34,894	21,566	0	27,547	0	4,219	27,123	0	19,202	25,999	0	20,800	秋田県
28,742	22,671	0	24,559	1,351	27,104	30,483	989	28,651	25,983	101	41,744	山形県
64,971	325,193	0	107,169	1,181	132,413	64,829	7,674	146,659	68,871	4,931	141,219	福島県
42,529	17,819	0	45,152	0	18,882	44,967	0	22,680	44,446	1,082	21,219	茨城県
30,497	33,855	0	26,879	2,958	25,822	25,958	26,881	5,085	24,815	6,498	36,856	栃木県
32,444	12,430	0	29,726	0	25,652	32,494	0	20,532	29,406	0	11,886	群馬県
188,114	44,787	0	166,470	0	38,396	190,839	0	92,723	188,701	69,838	78,453	埼玉県
75,390	59,141	0	77,135	7,358	48,643	80,994	8,412	48,884	80,748	10,450	48,448	千葉県
522,817	98,039	0	517,032	0	45,339	540,895	0	39,727	524,795	0	24,597	東京都
57,480	132,524	0	55,414	0	97,018	58,356	2,426	91,033	55,974	17,608	104,328	神奈川県
36,261	35,536	0	35,361	0	35,260	35,278	0	38,500	35,178	0	47,660	新潟県
47,952	24,431	0	47,721	2,408	43,460	47,554	1,894	29,051	47,465	1,233	24,009	富山県
57,169	18,028	0	55,329	0	15,846	55,575	0	16,169	54,748	6,188	15,647	石川県
48,346	16,710	0	44,058	728	14,276	39,025	0	16,734	39,034	0	21,053	福井県
54,120	9,034	0	60,979	0	8,991	56,291	0	9,309	58,992	0	11,731	山梨県
59,156	51,775	0	63,275	10,342	27,791	60,740	11,009	27,449	65,332	8,871	28,670	長野県
49,072	45,069	0	50,567	6,198	71,521	51,541	0	26,033	53,503	0	26,074	岐阜県
84,154	59,954	0	83,050	5,160	49,561	84,303	742	36,615	91,339	795	29,814	静岡県
75,268	54,097	0	93,136	0	49,823	85,568	0	48,688	74,208	12,218	26,266	愛知県
31,162	69,040	30,817	26,462	0	49,651	25,367	861	63,836	26,477	0	27,823	三重県
46,264	14,052	0	46,680	0	13,436	47,199	0	11,607	44,621	0	3,708	滋賀県
59,857	38,753	42,000	60,430	1,551	49,744	62,008	0	43,823	51,666	0	57,937	京都府
134,437	91,971	20,302	135,947	0	20,497	96,602	6,262	39,801	129,802	6,427	37,380	大阪府
47,671	60,190	0	46,705	26,158	39,280	51,701	13,660	40,420	47,933	14,570	34,680	兵庫県
42,080	35,244	0	38,528	26,210	26,690	52,044	3,514	30,318	53,271	6,791	23,691	奈良県
93,785	10,055	2,320	90,799	7,960	3,618	94,089	2,054	17,864	95,547	3,370	9,494	和歌山県
52,683	11,468	1,400	48,214	0	23,100	48,382	0	43,115	50,154	0	40,957	鳥取県
42,771	15,809	0	43,871	0	16,558	43,060	0	16,173	44,215	3,821	19,078	島根県
83,947	20,579	21,407	88,184	0	13,545	79,409	0	26,478	71,835	0	31,547	岡山県
34,194	44,230	0	33,487	3,682	39,908	32,970	3,364	33,950	33,219	1,222	30,578	広島県
32,183	10,552	0	34,904	0	27,499	28,704	0	15,715	27,050	0	11,342	山口県
114,002	18,450	4,661	119,550	1,867	17,773	124,338	585	26,552	191,120	0	39,887	徳島県
48,038	10,626	0	50,671	0	497	48,526	0	330	45,493	0	870	香川県
19,267	32,414	13,942	18,608	0	18,602	19,704	3,595	31,748	22,018	3,033	34,694	愛媛県
28,968	17,670	0	28,993	3,214	13,683	35,091	3,381	15,998	32,764	4,075	20,290	高知県
64,539	37,448	15,699	56,481	0	29,795	54,818	3,058	32,580	55,747	2,719	28,649	福岡県
27,017	47,096	0	28,055	3,000	63,508	27,936	3,519	48,027	27,612	0	52,272	佐賀県
88,266	53,419	0	43,299	0	49,305	42,612	0	62,842	41,876	20,479	63,609	長崎県
34,510	47,247	5,395	34,759	4,469	35,290	33,356	4,851	30,262	35,872	6,018	25,651	熊本県
78,589	14,264	0	83,461	0	13,116	84,017	1,692	12,616	75,253	573	12,826	大分県
66,245	16,569	0	2,611	2,500	63,735	65,211	5,000	25,996	69,005	1,349	17,987	宮崎県
40,943	26,208	0	43,509	2,500	21,179	41,568	2,500	22,109	41,342	2,385	21,113	鹿児島県
83,447	29,235	0	83,328	0	64,406	77,807	0	25,803	80,348	2,046	20,703	沖縄県
3,519,217	1,963,199	157,943	3,256,887	134,607	1,593,004	3,293,613	131,966	1,568,651	3,349,569	231,801	1,503,721	合計

単位 (千円)

都道府県名 (再掲)	平成30年度			令和元年度			令和2年度			令和3年度	
	自主財源	基金	交付金	自主財源	基金	交付金	自主財源	基金	交付金	自主財源	交付金
北海道	168,387	14,408	14,236	169,798	14,586	14,345	173,424	0	29,554	173,905	28,525
青森県	73,925	0	16,989	73,457	0	18,658	77,271	0	21,829	74,430	19,623
岩手県	58,423	3,642	22,330	56,981	0	30,245	64,591	0	33,569	62,218	31,659
宮城県	80,296	0	7,017	80,374	0	4,598	79,841	0	17,262	80,905	8,585
秋田県	31,586	0	8,436	29,571	0	7,490	30,448	0	15,597	31,918	13,451
山形県	25,238	0	16,082	31,404	0	11,197	45,968	0	4,298	38,597	16,006
福島県	76,717	2,250	116,023	68,157	6,788	87,923	57,818	3,079	86,416	57,471	100,252
茨城県	59,148	9,736	0	57,095	2,031	7,076	60,638	0	8,442	60,726	8,829
栃木県	24,328	0	41,018	26,029	3,178	44,397	13,476	3,038	43,596	14,614	50,113
群馬県	32,010	0	11,462	29,847	0	12,562	27,486	0	8,043	28,342	9,071
埼玉県	209,474	0	89,316	315,357	33,137	44,200	243,429	14,773	72,122	211,294	89,380
千葉県	86,968	26,041	15,089	110,497	0	47,369	116,801	0	46,520	125,863	48,545
東京都	534,205	17,965	6,148	582,856	14,385	25,090	612,179	1,980	29,867	643,007	27,841
神奈川県	107,405	27,653	36,016	106,083	2,700	56,202	99,734	0	53,124	107,148	58,251
新潟県	36,565	5,870	20,639	33,003	2,430	17,799	28,281	0	27,961	26,236	31,414
富山県	47,216	0	19,803	46,480	0	13,371	67,679	0	15,300	55,024	15,502
石川県	55,463	0	14,431	56,016	0	14,821	47,279	0	16,154	41,263	15,658
福井県	42,726	0	17,517	39,878	0	14,835	40,726	0	13,391	40,532	12,150
山梨県	58,548	0	10,627	61,088	0	8,497	74,838	0	13,445	77,184	7,753
長野県	151,981	2,000	26,039	70,117	1,721	23,787	61,695	486	24,425	66,857	19,711
岐阜県	57,225	0	17,711	56,079	0	18,826	55,625	0	21,867	49,076	12,377
静岡県	93,390	3,691	16,811	92,920	3,000	17,546	80,066	977	10,122	86,864	19,386
愛知県	69,606	0	8,396	97,026	0	10,066	119,339	0	9,510	113,821	11,236
三重県	30,971	16,250	1,632	30,618	4,419	13,580	28,851	1,769	19,233	31,527	18,954
滋賀県	44,132	0	3,567	43,688	0	5,207	46,687	0	4,659	44,549	1,540
京都府	56,682	0	38,159	51,859	0	30,826	58,227	0	33,863	58,824	25,155
大阪府	131,273	2,351	36,857	126,288	6,811	32,507	129,304	0	48,588	127,222	43,961
兵庫県	53,335	9,936	29,309	56,263	13,416	29,673	68,886	2,424	54,036	52,912	60,520
奈良県	57,211	1,862	20,529	56,031	0	21,096	68,441	0	18,000	70,120	18,611
和歌山県	94,922	0	9,379	89,337	0	6,474	93,236	0	4,315	92,802	4,482
鳥取県	51,891	2,467	7,208	48,294	0	1,631	51,434	326	3,163	51,994	3,099
島根県	41,023	0	15,359	41,494	0	13,063	50,003	0	19,543	40,996	17,804
岡山県	74,360	0	14,481	73,228	0	21,670	78,281	0	28,720	68,554	24,500
広島県	33,160	0	20,999	38,193	0	14,862	51,104	0	16,941	51,549	15,393
山口県	27,955	0	4,243	28,695	0	6,492	29,023	0	6,816	24,913	5,994
徳島県	232,026	0	31,469	250,016	0	20,699	219,258	0	21,372	219,938	20,244
香川県	45,500	0	5,070	44,570	0	6,038	47,947	0	1,707	54,933	1,142
愛媛県	27,590	0	24,273	31,175	0	19,230	31,336	0	17,831	28,491	15,694
高知県	32,479	0	11,677	32,451	0	12,322	39,171	0	8,551	37,272	6,648
福岡県	47,626	0	27,140	49,169	0	15,906	65,166	0	18,320	61,723	18,961
佐賀県	30,435	0	37,388	43,316	0	29,107	35,229	0	6,484	40,116	5,174
長崎県	39,713	0	61,082	37,490	0	44,057	37,413	0	42,747	32,997	36,636
熊本県	32,467	0	23,184	34,163	0	19,507	44,462	114	21,060	53,772	16,804
大分県	77,877	2,911	9,817	76,952	0	13,112	77,799	0	10,643	82,255	10,018
宮崎県	68,505	0	23,729	66,488	0	24,390	88,890	0	24,279	75,803	24,201
鹿児島県	45,264	0	17,130	45,663	0	13,881	50,063	0	15,757	45,019	13,052
沖縄県	89,985	0	10,550	76,529	0	9,756	87,997	0	8,919	82,296	12,444
合計	3,647,212	149,033	1,036,367	3,762,083	108,602	975,986	3,856,840	28,966	1,077,961	3,797,872	1,076,349

単位 (千円)

令和4年度		令和5年度		令和6年度 (最終)		令和6年度 (当初)		令和7年度 (当初)		増減 (当初)	都道府県名 (再掲)
自主財源	交付金	自主財源	交付金	自主財源	交付金	自主財源	交付金	自主財源	交付金		
166,787	31,474	167,436	28,531	166,428	28,839	166,806	29,816	168,846	31,242	2,040	北海道
74,133	17,366	75,285	17,428	92,520	13,322	95,243	13,239	119,235	18,416	23,992	青森県
65,774	21,077	64,390	22,807	62,213	25,248	67,661	28,893	64,421	31,013	▲ 3,240	岩手県
70,567	15,063	86,015	12,028	108,312	5,486	102,900	6,950	111,295	5,596	8,395	宮城県
31,237	17,328	34,829	15,034	39,373	16,819	39,376	16,946	44,585	8,584	5,209	秋田県
39,342	19,459	50,853	11,052	63,893	12,816	57,976	12,983	64,276	8,986	6,300	山形県
56,008	150,740	59,031	162,761	62,924	154,423	82,817	157,817	100,471	163,095	17,654	福島県
64,631	14,731	63,357	7,815	74,715	5,675	74,472	7,034	77,792	7,356	3,320	茨城県
16,870	57,424	17,856	50,740	16,129	48,892	20,981	43,989	25,938	42,692	4,957	栃木県
31,982	13,568	29,706	17,365	33,501	14,805	33,730	16,043	36,661	15,452	2,931	群馬県
236,326	74,782	272,091	76,314	301,909	78,254	318,437	80,702	326,183	83,078	7,746	埼玉県
125,863	77,391	143,623	33,658	138,347	34,772	168,032	35,063	133,096	35,393	▲ 34,936	千葉県
629,753	65,106	692,943	68,918	741,637	110,058	756,935	55,332	843,070	128,435	86,135	東京都
98,888	79,420	98,330	77,260	107,579	85,397	107,579	85,397	112,621	52,495	5,042	神奈川県
24,350	36,232	21,750	29,811	22,454	27,912	22,169	27,385	23,691	26,375	1,522	新潟県
59,957	18,736	59,052	12,690	68,560	6,397	68,560	6,397	66,294	9,517	▲ 2,266	富山県
45,753	16,855	49,586	18,682	64,113	8,915	61,398	9,915	64,611	18,558	3,213	石川県
43,296	7,741	39,510	8,632	54,280	6,423	47,234	6,937	54,212	4,152	6,978	福井県
75,868	6,599	150,642	3,583	82,076	2,809	82,076	3,286	88,660	3,159	6,584	山梨県
64,908	22,763	65,799	27,331	90,230	36,530	76,374	36,701	57,300	32,552	▲ 19,074	長野県
53,375	12,153	57,798	9,593	61,610	10,001	63,463	11,890	82,894	9,934	19,431	岐阜県
82,297	26,329	78,027	24,771	93,198	26,192	89,181	30,305	103,505	38,223	14,324	静岡県
113,448	11,001	82,350	10,603	92,582	9,998	94,655	11,116	101,266	11,398	6,611	愛知県
26,200	22,551	29,863	20,742	31,727	19,343	38,381	19,343	44,892	19,248	6,511	三重県
38,601	1,870	82,509	4,749	57,757	2,923	56,660	3,370	59,871	5,145	3,211	滋賀県
68,119	27,792	72,158	25,077	78,898	27,799	74,986	27,775	79,733	31,732	4,747	京都府
127,093	39,825	127,429	59,955	130,503	41,535	130,794	41,807	134,791	31,768	3,997	大阪府
67,236	62,646	68,776	59,064	77,880	55,750	73,729	61,428	79,436	60,660	5,707	兵庫県
77,790	12,951	67,260	13,062	76,321	12,665	84,480	13,082	81,956	21,534	▲ 2,524	奈良県
93,801	7,400	98,562	9,445	105,168	1,900	105,168	1,900	112,834	8,066	7,666	和歌山県
54,452	3,088	57,310	7,088	59,875	6,724	61,575	8,074	59,421	9,445	▲ 2,154	鳥取県
40,721	15,751	43,436	15,541	53,167	10,372	49,164	11,067	57,912	11,107	8,748	島根県
71,198	21,405	77,676	20,356	86,916	25,705	86,525	25,706	94,611	11,763	8,086	岡山県
54,166	18,057	62,717	19,771	93,266	21,345	84,019	25,774	64,597	25,529	▲ 19,422	広島県
26,347	20,577	25,241	24,610	30,844	19,886	35,016	20,148	40,984	17,471	5,968	山口県
233,978	30,515	264,022	24,388	225,694	15,744	248,340	18,950	268,582	36,205	20,242	徳島県
55,420	1,256	61,006	886	66,358	2,785	66,760	3,251	69,939	6,509	3,179	香川県
36,455	16,168	27,175	12,107	31,655	12,353	31,655	12,353	32,520	6,764	865	愛媛県
38,898	17,739	43,403	15,327	53,196	13,545	51,201	13,205	51,970	18,203	769	高知県
53,541	15,496	60,301	14,955	64,846	14,794	68,658	17,066	70,727	15,273	2,069	福岡県
42,124	3,370	43,145	5,295	43,587	5,891	43,587	7,761	56,660	10,005	13,073	佐賀県
34,857	12,583	38,000	12,861	44,181	14,239	46,079	15,275	54,702	16,191	8,623	長崎県
59,330	19,077	58,055	21,136	61,494	31,056	56,999	32,256	59,211	31,650	2,212	熊本県
86,118	9,394	87,141	14,003	88,981	24,182	89,325	24,217	93,695	21,355	4,370	大分県
82,465	27,414	254,724	26,797	97,462	26,991	104,571	21,866	115,078	6,975	10,507	宮崎県
48,642	11,629	57,874	6,959	65,389	8,256	63,429	8,390	67,849	7,997	4,420	鹿児島県
95,751	12,640	82,675	11,968	100,800	5,692	101,761	5,710	98,175	7,240	▲ 3,586	沖縄県
3,884,716	1,244,532	4,350,717	1,193,549	4,464,548	1,191,458	4,550,917	1,173,910	4,821,069	1,223,536	270,152	合計

④ 都道府県 消費者行政予算（広義）

都道府県名	平成21年度		平成22年度		平成23年度		平成24年度		平成25年度	
	自主財源	基金	自主財源	基金	自主財源	基金	自主財源	基金	自主財源	基金
1 北海道	222,560	111,091	209,652	91,246	225,813	181,677	276,647	23,578	233,155	117,980
2 青森県	85,385	45,211	83,722	33,689	124,952	32,432	125,521	42,086	76,178	63,189
3 岩手県	61,442	18,526	91,754	26,381	62,847	22,397	74,434	19,909	68,387	86,876
4 宮城県	85,702	54,893	132,950	31,794	132,996	25,519	121,166	21,640	114,968	27,421
5 秋田県	37,474	21,212	34,660	16,228	45,514	7,122	50,020	16,515	50,796	19,091
6 山形県	44,724	11,733	69,633	18,562	106,531	41,776	133,288	2,600	49,379	33,756
7 福島県	90,335	27,037	87,141	29,011	1,460,010	38,145	109,277	41,873	106,263	154,375
8 茨城県	97,586	26,543	94,790	53,627	104,260	45,722	85,675	40,429	95,809	26,735
9 栃木県	29,254	31,682	29,113	96,385	26,265	74,254	68,909	29,485	30,725	40,956
10 群馬県	128,740	20,290	101,644	27,883	83,358	28,476	77,772	11,864	80,388	28,675
11 埼玉県	296,531	53,655	252,585	238,343	246,287	181,827	247,651	54,350	257,684	83,162
12 千葉県	138,735	74,495	199,917	80,600	98,792	71,007	92,039	106,965	84,266	131,000
13 東京都	845,004	40,000	790,898	161,011	841,396	82,926	758,076	52,705	743,400	226,828
14 神奈川県	111,550	47,572	95,196	129,776	99,358	136,150	92,635	175,706	85,372	156,645
15 新潟県	40,855	30,682	42,256	38,969	42,109	50,000	41,723	79,726	42,995	44,660
16 富山県	71,464	48,193	78,339	53,881	131,374	17,008	112,847	26,001	82,880	47,063
17 石川県	83,242	17,959	78,107	21,233	83,523	11,490	72,754	36,109	67,572	35,318
18 福井県	58,324	32,778	80,919	22,576	59,158	44,455	52,606	50,125	51,755	18,147
19 山梨県	43,017	26,165	73,457	31,661	58,424	15,469	56,090	25,387	64,958	35,516
20 長野県	85,488	61,710	70,758	38,439	76,293	37,776	71,472	32,895	60,425	50,400
21 岐阜県	77,209	22,257	71,979	17,957	115,697	37,301	144,503	110,900	142,432	88,514
22 静岡県	102,200	120,000	98,649	141,814	96,841	155,932	94,564	167,498	84,855	88,500
23 愛知県	118,932	44,281	110,076	163,060	119,538	86,222	104,865	87,612	97,845	22,178
24 三重県	119,184	56,898	84,348	128,085	36,712	80,958	82,128	157,658	59,109	87,573
25 滋賀県	65,099	26,483	72,798	48,811	61,401	47,810	61,621	48,078	63,932	25,705
26 京都府	146,468	33,477	165,668	31,558	145,103	26,863	140,084	58,248	128,574	60,034
27 大阪府	300,599	48,076	117,562	49,008	133,667	49,956	209,328	184,504	176,592	201,043
28 兵庫県	231,234	151,840	221,619	181,788	255,391	139,679	276,438	88,628	201,254	71,283
29 奈良県	61,169	53,676	58,187	47,801	52,587	48,380	51,774	29,737	52,911	29,037
30 和歌山県	38,977	17,080	33,567	22,902	87,413	56,941	98,262	57,678	100,425	3,474
31 鳥取県	53,297	16,239	56,568	12,016	48,726	19,371	55,349	2,520	53,703	26,992
32 島根県	49,082	13,717	73,348	20,656	68,939	20,507	61,789	24,429	54,036	14,693
33 岡山県	74,695	54,971	84,528	22,748	78,407	63,401	91,882	40,831	90,174	64,724
34 広島県	373,675	44,989	347,902	115,512	330,702	42,665	432,816	51,818	420,519	84,414
35 山口県	42,363	16,832	43,747	47,568	40,441	42,339	40,366	120,677	38,404	27,778
36 徳島県	54,076	78,453	62,299	66,842	80,031	39,667	122,391	78,315	109,018	62,892
37 香川県	51,683	32,885	55,059	37,913	54,104	32,507	54,149	27,803	53,587	16,470
38 愛媛県	91,641	29,260	66,205	55,678	81,485	24,601	88,150	28,438	36,966	26,358
39 高知県	44,830	10,446	50,218	37,098	41,038	19,131	40,989	21,657	35,922	20,610
40 福岡県	109,608	56,578	97,336	156,480	175,234	23,912	128,239	64,746	66,618	81,716
41 佐賀県	25,760	77,981	24,318	71,692	19,887	57,651	19,232	44,176	20,201	54,002
42 長崎県	57,776	44,485	61,516	21,232	57,607	21,342	61,996	182,388	84,854	67,842
43 熊本県	90,274	37,962	41,791	25,354	41,529	44,082	41,042	73,392	41,757	41,620
44 大分県	117,213	25,945	92,708	63,580	94,909	62,931	94,145	61,097	117,536	42,394
45 宮崎県	91,044	35,225	95,489	29,550	96,689	23,208	94,374	36,386	88,642	32,515
46 鹿児島県	44,957	35,965	114,129	101,111	51,140	33,613	134,352	35,854	54,483	53,154
47 沖縄県	56,481	15,108	56,195	36,528	91,144	41,567	170,772	93,493	106,385	71,303
合計	5,346,938	2,002,536	5,155,300	2,995,637	6,665,622	2,488,165	5,716,202	2,868,509	5,028,089	2,894,611

※ 令和5年度までは最終予算、令和6年度は当初予算及び最終予算、令和7年度は当初予算。

※ 増減は令和6年度（当初）との比較（自主財源）。

※ 平成26年度の補正予算以降、地方消費者行政活性化交付金（基金）から地方消費者行政推進交付金へ移行し、さらに平成30年度の当初予算以降、地方消費者行政強化交付金へ移行している（基金は令和2年度で終了）。

単位(千円)

平成26年度			平成27年度			平成28年度			平成29年度			都道府県名 (再掲)
自主財源	基金	交付金	自主財源	基金	交付金	自主財源	基金	交付金	自主財源	基金	交付金	
383,737	80,758	0	204,998	9,039	34,712	179,661	8,851	23,640	178,533	8,694	22,356	北海道
83,227	25,107	0	82,274	0	29,293	83,036	0	27,055	82,365	0	21,078	青森県
59,939	69,961	0	58,885	10,396	56,944	57,933	3,508	82,899	60,103	3,255	74,391	岩手県
85,013	8,700	0	82,321	1,182	20,064	85,515	1,684	19,931	90,845	1,161	16,299	宮城県
36,619	21,566	0	29,167	0	4,219	28,459	0	19,202	26,602	0	20,800	秋田県
49,956	22,671	0	46,455	1,351	27,104	52,058	989	37,628	46,860	101	41,744	山形県
100,446	337,986	0	145,830	1,181	155,353	97,129	7,674	175,434	95,665	4,931	174,405	福島県
83,898	17,819	0	85,045	0	18,882	85,265	0	22,680	84,788	1,082	21,219	茨城県
32,820	33,855	0	28,616	2,958	25,822	27,290	26,881	5,085	26,711	6,498	36,856	栃木県
127,108	12,430	0	138,077	0	25,652	105,926	0	36,110	104,869	0	30,560	群馬県
261,297	45,357	0	230,380	0	54,409	218,742	0	99,647	267,257	69,838	85,537	埼玉県
86,724	59,141	0	89,419	7,358	48,643	90,564	8,412	48,884	90,459	10,450	48,448	千葉県
740,721	98,039	0	727,284	0	45,339	744,361	0	39,727	736,657	0	24,597	東京都
86,084	132,524	0	82,373	0	97,018	82,162	2,426	91,033	79,615	17,608	104,328	神奈川県
42,390	35,536	0	41,376	0	35,260	41,528	0	38,500	42,821	0	47,660	新潟県
74,981	25,931	0	69,587	2,408	43,460	59,528	1,894	45,278	59,713	1,233	45,282	富山県
66,131	18,028	0	64,065	0	15,846	63,907	0	16,169	62,520	6,188	15,647	石川県
51,062	20,432	0	49,777	728	24,876	43,261	0	23,509	43,133	0	24,247	福井県
54,536	9,034	0	60,979	0	8,991	56,696	0	9,309	59,346	0	11,731	山梨県
60,830	51,775	0	64,595	10,342	27,791	62,126	11,009	27,449	66,816	8,871	38,670	長野県
140,784	45,069	0	127,941	6,198	73,723	129,641	0	26,033	132,019	0	26,074	岐阜県
85,120	59,954	0	83,303	5,160	53,650	84,873	4,142	45,985	91,339	947	43,397	静岡県
93,906	55,102	0	107,309	0	51,115	100,654	0	48,688	89,277	12,218	26,266	愛知県
64,404	72,906	30,817	55,132	0	56,185	47,896	861	66,932	47,952	0	48,752	三重県
65,106	14,052	0	63,275	0	13,436	61,959	0	11,607	61,705	0	3,708	滋賀県
164,452	38,753	42,000	120,264	1,551	49,744	119,716	0	43,823	109,819	0	65,005	京都府
158,471	99,913	20,302	157,875	0	26,851	117,426	6,262	106,605	189,888	6,427	77,590	大阪府
111,032	66,151	0	94,956	26,158	41,658	97,146	13,660	42,798	85,274	14,570	37,058	兵庫県
46,181	35,244	0	45,681	26,210	26,690	55,683	3,514	30,318	57,690	6,791	23,691	奈良県
96,896	10,055	2,320	93,792	7,960	3,618	97,056	2,054	17,864	99,024	3,370	9,494	和歌山県
57,153	11,468	1,400	52,889	0	23,100	52,163	0	43,115	54,341	0	49,427	鳥取県
54,632	15,809	0	55,078	0	16,558	55,395	0	16,173	56,826	3,821	19,078	島根県
98,818	20,579	21,407	107,735	0	13,545	96,200	0	26,478	89,504	0	41,873	岡山県
34,194	423,271	0	415,586	3,682	39,908	353,829	3,364	33,950	346,700	1,222	30,578	広島県
38,060	18,661	0	49,889	0	27,499	43,726	0	15,715	41,321	0	12,080	山口県
116,835	28,843	4,661	122,912	1,867	21,678	129,532	585	30,438	195,880	0	53,535	徳島県
50,890	10,626	0	52,946	0	497	48,796	0	330	47,722	0	15,870	香川県
37,461	32,414	13,942	35,711	0	18,602	36,002	3,595	31,748	39,923	3,033	34,694	愛媛県
35,299	17,670	0	37,977	3,214	13,683	44,219	3,381	15,998	42,523	4,075	20,290	高知県
73,160	37,448	15,699	66,210	0	29,795	64,702	3,058	32,580	80,839	2,719	28,649	福岡県
27,684	47,096	0	28,772	3,000	63,508	30,809	3,519	48,027	30,427	0	52,272	佐賀県
91,910	53,419	0	43,299	0	49,305	42,612	0	62,842	41,876	20,479	63,609	長崎県
37,838	47,247	5,395	38,667	4,469	35,290	35,426	4,851	30,262	43,238	9,037	25,651	熊本県
90,139	26,743	0	96,803	0	20,422	97,114	1,692	21,223	88,116	573	23,180	大分県
91,092	16,569	0	12,875	2,500	63,735	75,680	5,000	27,995	77,354	1,349	19,187	宮崎県
54,145	26,208	0	57,163	2,500	21,179	52,542	2,500	22,109	49,648	2,385	21,113	鹿児島県
116,399	29,235	0	110,306	0	64,406	77,807	25,967	25,803	106,462	2,046	20,703	沖縄県
4,699,580	2,487,155	157,943	4,715,849	141,412	1,719,058	4,513,751	161,333	1,814,608	4,702,365	234,972	1,788,679	合計

単位(千円)

都道府県名 (再掲)	平成30年度			令和元年度			令和2年度			令和3年度	
	自主財源	基金	交付金	自主財源	基金	交付金	自主財源	基金	交付金	自主財源	交付金
北海道	184,840	14,408	14,236	186,074	14,586	14,345	189,747	0	29,554	175,102	28,908
青森県	84,933	0	20,121	87,864	0	20,762	94,443	0	21,829	86,620	20,418
岩手県	60,230	3,642	59,406	62,951	0	79,617	70,091	0	58,067	74,235	49,173
宮城県	114,296	0	7,017	102,909	0	4,598	103,848	0	17,262	113,952	8,585
秋田県	34,077	0	10,436	32,021	0	9,490	33,263	0	17,597	36,711	17,845
山形県	44,633	0	16,082	52,857	0	11,197	65,323	0	4,298	63,132	16,006
福島県	82,044	2,250	143,153	73,220	6,788	118,760	67,627	3,079	106,469	70,030	122,083
茨城県	102,118	9,736	456	103,379	2,031	7,551	102,162	0	8,917	101,114	9,525
栃木県	26,975	0	41,018	36,478	3,178	44,397	28,286	3,038	43,596	30,680	50,541
群馬県	107,755	0	21,147	97,704	0	18,776	83,929	0	13,348	146,319	11,252
埼玉県	452,115	0	92,864	568,455	33,137	44,200	471,345	14,773	72,122	432,553	89,380
千葉県	96,771	26,041	15,089	244,110	0	47,369	228,983	0	46,520	241,901	49,088
東京都	743,763	17,965	6,148	840,172	14,385	25,090	860,422	1,980	29,867	898,128	27,841
神奈川県	132,315	27,653	36,016	129,215	2,700	56,202	121,059	0	53,124	127,373	58,251
新潟県	40,971	5,870	15,130	44,544	2,430	17,799	39,575	0	27,961	37,750	31,814
富山県	68,611	0	39,758	57,289	0	13,371	92,213	0	30,026	76,898	24,092
石川県	62,989	0	14,431	65,307	0	14,821	62,118	0	16,154	57,672	18,403
福井県	46,157	0	23,116	43,631	0	19,398	43,583	0	18,315	43,320	15,820
山梨県	58,905	0	10,627	61,437	0	8,497	75,170	0	13,445	77,184	8,085
長野県	153,664	2,000	26,039	72,435	1,721	23,787	65,069	486	24,924	71,266	21,249
岐阜県	136,894	0	18,446	153,779	0	21,683	90,840	0	24,259	78,859	13,576
静岡県	93,390	3,691	23,492	92,920	3,000	24,319	80,566	977	12,338	87,614	22,136
愛知県	82,319	0	8,396	132,407	0	10,066	140,964	0	9,510	130,501	18,071
三重県	92,840	20,627	1,632	99,341	5,395	16,499	135,918	10,049	19,676	127,562	26,401
滋賀県	61,552	0	3,567	56,034	0	5,207	59,669	0	4,659	58,646	1,540
京都府	121,352	0	46,521	114,935	0	33,497	118,766	0	37,410	122,467	29,593
大阪府	176,566	2,351	60,764	152,067	6,811	50,987	154,536	0	67,944	152,486	69,019
兵庫県	86,160	9,936	30,466	92,700	13,416	30,830	107,315	2,424	55,807	92,760	62,056
奈良県	62,075	1,862	20,529	56,031	0	21,096	68,441	0	18,000	70,120	18,611
和歌山県	98,395	0	9,379	92,688	0	6,474	96,256	0	4,315	95,671	4,482
鳥取県	61,000	2,467	11,909	59,577	0	6,390	57,683	326	3,163	57,876	3,099
島根県	51,235	0	15,359	53,190	0	13,063	61,662	0	19,543	52,302	17,804
岡山県	106,179	0	15,283	99,545	0	22,472	108,364	0	28,720	97,659	24,500
広島県	337,332	0	20,999	327,293	0	14,862	413,729	0	16,941	382,447	15,393
山口県	38,644	0	4,975	38,210	0	6,799	38,074	0	6,953	34,204	6,700
徳島県	246,231	0	40,419	266,352	0	31,316	237,522	0	34,322	238,759	33,774
香川県	51,462	0	17,070	46,171	0	21,038	50,662	0	16,707	56,174	16,134
愛媛県	44,699	0	24,273	49,678	0	19,230	57,499	0	21,042	54,859	18,000
高知県	42,304	0	11,677	43,855	0	12,322	49,425	0	8,551	47,282	6,648
福岡県	85,559	0	27,140	70,290	0	15,906	102,845	0	18,320	102,735	22,518
佐賀県	33,480	0	37,388	46,220	0	29,107	37,966	0	6,484	43,165	5,174
長崎県	39,713	0	61,082	37,490	0	44,057	37,413	0	42,747	32,997	36,636
熊本県	38,122	0	23,184	37,836	0	19,507	46,697	114	21,060	64,303	16,804
大分県	91,214	2,911	19,080	129,451	0	17,871	123,732	0	17,832	116,828	11,336
宮崎県	76,261	0	23,729	89,685	0	24,390	112,986	0	24,279	95,783	28,807
鹿児島県	52,439	0	17,130	53,761	0	13,881	57,925	0	15,757	49,188	13,052
沖縄県	117,313	0	10,550	101,272	0	9,756	114,583	0	8,919	112,633	14,057
合計	5,222,892	153,410	1,216,729	5,554,830	109,578	1,142,652	5,660,294	37,246	1,218,653	5,617,820	1,234,280

単位(千円)

令和4年度		令和5年度		令和6年度 (最終)		令和6年度 (当初)		令和7年度 (当初)		増減 (当初)	都道府県名 (再掲)
自主財源	交付金	自主財源	交付金	自主財源	交付金	自主財源	交付金	自主財源	交付金		
184,522	32,140	184,893	28,626	167,617	29,317	186,766	30,499	169,914	32,129	▲ 16,852	北海道
91,298	20,351	95,032	22,406	101,990	14,933	106,826	15,324	128,254	19,178	21,428	青森県
79,298	39,894	70,161	50,163	71,212	39,891	73,521	48,690	74,394	46,714	873	岩手県
115,908	15,063	119,524	12,028	161,099	7,033	151,216	6,950	180,075	6,871	28,859	宮城県
36,266	21,904	43,644	20,534	46,834	27,332	46,887	27,509	54,443	18,962	7,556	秋田県
67,177	20,833	76,668	12,421	88,318	12,816	83,117	12,983	92,590	10,362	9,473	山形県
72,331	174,518	77,656	204,070	78,580	154,423	112,310	193,044	120,719	163,095	8,409	福島県
101,015	15,109	100,648	8,106	118,077	6,031	117,011	7,668	126,249	7,990	9,238	茨城県
30,511	57,424	32,913	50,740	31,768	48,892	36,620	43,989	41,465	42,692	4,845	栃木県
103,630	15,493	96,219	17,913	127,428	19,836	131,812	21,169	153,799	16,442	21,987	群馬県
345,109	74,782	387,821	76,314	400,270	78,254	437,505	80,702	429,125	83,078	▲ 8,380	埼玉県
231,001	78,122	246,501	34,485	234,375	35,872	275,276	36,163	229,385	36,591	▲ 45,891	千葉県
895,149	65,106	1,093,248	68,918	1,160,257	110,058	1,174,680	55,332	1,284,117	128,435	109,437	東京都
120,398	79,420	117,171	77,260	128,877	85,397	128,877	85,397	140,004	52,495	11,127	神奈川県
34,217	36,999	31,468	30,578	32,535	28,679	32,150	28,152	34,376	27,142	2,226	新潟県
84,118	25,697	81,182	25,957	86,339	14,752	86,339	14,752	84,886	16,294	▲ 1,453	富山県
63,389	25,817	67,386	18,682	82,220	8,915	79,449	9,915	83,185	18,558	3,736	石川県
45,953	10,706	44,001	13,016	56,272	8,314	49,238	8,810	59,255	9,085	10,017	福井県
76,201	6,599	151,004	3,583	83,145	2,809	83,395	3,286	89,741	3,159	6,346	山梨県
67,555	22,763	74,064	27,331	98,984	36,530	83,515	36,701	65,893	32,552	▲ 17,622	長野県
87,563	13,233	88,052	10,222	94,219	10,883	106,925	12,940	125,960	10,645	19,035	岐阜県
82,797	28,829	81,916	31,270	95,298	30,893	91,281	35,105	104,105	39,823	12,824	静岡県
134,907	19,103	104,076	18,415	117,409	21,422	121,254	24,345	126,671	23,995	5,417	愛知県
132,377	25,887	162,261	25,049	171,518	30,716	206,562	31,541	201,394	37,069	▲ 5,168	三重県
54,295	2,654	110,271	7,864	80,993	2,923	76,672	3,370	83,936	5,145	7,264	滋賀県
208,245	41,057	140,849	34,884	138,779	35,918	138,070	39,425	150,514	40,882	12,444	京都府
152,004	61,876	151,281	83,028	158,843	68,472	157,518	66,613	165,138	72,318	7,620	大阪府
105,382	64,182	110,115	60,930	130,686	57,786	125,099	63,464	130,806	63,492	5,707	兵庫県
77,790	12,951	67,260	13,062	76,321	12,665	84,480	13,082	81,956	21,534	▲ 2,524	奈良県
96,527	7,400	101,288	9,445	109,854	1,900	109,854	1,900	117,518	8,066	7,664	和歌山県
62,589	3,088	67,779	7,088	69,574	6,724	73,694	8,074	70,330	9,445	▲ 3,364	鳥取県
52,315	15,751	51,681	15,541	62,893	10,372	58,949	11,067	67,322	11,107	8,373	島根県
97,561	21,405	113,463	20,356	121,598	25,705	122,001	25,706	128,028	11,763	6,027	岡山県
427,904	18,057	439,513	25,771	438,561	21,345	460,815	25,774	423,407	25,529	▲ 37,408	広島県
36,531	22,305	36,483	29,225	46,640	24,052	50,591	22,742	61,216	25,654	10,625	山口県
252,969	43,965	281,356	36,388	240,287	25,684	265,728	30,852	286,250	48,507	20,522	徳島県
56,765	16,097	62,591	19,616	67,928	2,785	68,355	3,251	71,515	6,509	3,160	香川県
64,165	18,827	53,916	14,757	56,257	14,267	56,257	14,267	59,808	11,582	3,551	愛媛県
49,798	17,739	54,284	15,327	65,831	13,545	63,473	13,205	64,377	18,203	904	高知県
68,654	17,688	68,250	15,874	73,297	15,855	84,814	18,179	86,896	16,330	2,082	福岡県
45,208	3,370	46,396	5,295	47,212	5,891	47,378	7,761	60,475	10,005	13,097	佐賀県
46,141	12,583	54,628	12,861	54,748	14,239	59,316	15,275	68,735	16,191	9,419	長崎県
70,744	19,077	74,430	21,136	74,193	31,056	69,698	32,256	72,818	31,650	3,120	熊本県
125,534	10,483	145,491	14,748	127,550	25,050	146,016	25,159	120,563	24,369	▲ 25,453	大分県
98,266	29,908	273,593	29,291	121,731	34,585	129,564	29,617	147,544	14,598	17,980	宮崎県
58,072	11,738	70,513	7,334	85,244	8,871	83,403	9,005	88,076	7,997	4,673	鹿児島県
124,379	14,253	96,476	12,742	133,815	6,392	118,175	6,410	132,901	7,806	14,726	沖縄県
5,714,528	1,412,246	6,299,416	1,400,650	6,417,476	1,330,080	6,652,452	1,357,420	6,940,128	1,392,038	287,676	合計

⑤ 政令市の消費者行政予算（狭義）

単位（千円）

政令市名	平成21年度		平成22年度		平成23年度		平成24年度		平成25年度		平成26年度		平成27年度	
	自主財源	基金	自主財源	基金	自主財源	基金	自主財源	基金	自主財源	基金	自主財源	基金及び交付金	自主財源	基金及び交付金
1 札幌市	102,670	44,660	93,598	50,330	90,190	32,936	85,507	9,282	70,304	33,922	81,544	23,632	80,042	44,635
2 仙台市	40,669	14,670	38,513	15,079	33,708	29,984	33,140	39,790	36,968	31,376	37,655	13,691	36,094	20,667
3 さいたま市	62,297	17,035	62,317	14,463	60,924	39,375	58,773	24,932	63,401	7,401	57,728	2,774	69,107	389
4 千葉市	104,625	13,013	127,293	17,667	101,283	18,090	131,647	14,904	89,154	24,099	91,221	25,107	88,873	28,644
5 横浜市	266,817	16,604	216,377	77,005	209,635	92,015	201,449	85,648	200,433	76,527	203,922	76,959	203,942	81,795
6 川崎市	71,687	17,258	75,024	57,662	58,989	44,619	50,867	46,801	59,370	33,950	58,416	47,446	57,498	43,395
7 相模原市	0	0	32,828	12,380	33,552	17,250	32,984	11,329	33,826	10,189	34,622	11,026	39,404	10,193
8 新潟市	24,241	19,311	2,576	13,366	1,540	25,687	49,749	12,650	53,792	10,865	56,303	9,021	55,862	9,521
9 静岡市	34,788	5,822	34,751	43,632	34,456	50,290	36,802	54,721	32,706	22,567	38,505	1,046	39,978	7,710
10 浜松市	15,297	1,550	17,242	21,130	17,335	21,243	20,527	20,408	21,098	30,800	21,138	29,900	19,090	32,569
11 名古屋市	114,705	16,500	117,347	19,968	114,663	15,500	106,723	18,700	102,866	12,000	100,434	0	101,647	45,000
12 京都市	89,970	27,700	85,567	40,000	81,996	60,000	78,643	62,000	78,688	32,000	77,903	19,700	81,035	16,996
13 大阪市	198,974	23,638	222,467	76,172	215,911	120,824	170,324	37,883	164,045	15,026	161,343	25,573	149,783	17,170
14 堺市	62,584	21,212	71,151	16,569	74,296	19,090	74,963	16,984	69,632	16,425	67,788	18,164	66,407	13,617
15 神戸市	125,029	18,160	128,472	71,149	118,961	44,786	102,962	52,512	87,923	26,782	160,842	27,333	161,532	31,466
16 岡山市	13,562	5,946	12,962	8,740	13,616	9,393	13,029	40,273	13,529	55,113	13,537	25,615	17,735	11,328
17 広島市	74,050	20,822	70,268	19,808	68,738	26,321	67,972	25,024	69,680	18,626	70,737	13,601	71,722	14,701
18 北九州市	133,199	11,899	132,219	56,915	124,265	38,140	122,682	43,225	108,290	38,323	104,207	16,241	101,244	23,589
19 福岡市	68,272	8,840	72,275	37,515	60,242	39,197	55,579	42,730	60,593	8,900	62,084	7,153	64,069	9,835
20 熊本市	0	0	0	0	0	0	17,691	3,926	20,424	6,664	21,560	7,544	20,705	10,614
合計	1,603,436	304,640	1,613,247	669,550	1,514,300	744,740	1,512,013	663,722	1,436,722	511,555	1,521,489	401,526	1,525,769	473,834

政令市名	平成28年度		平成29年度		平成30年度		令和元年度		令和2年度		令和3年度		令和4年度	
	自主財源	基金及び交付金	自主財源	基金及び交付金	自主財源	基金及び交付金	自主財源	基金及び交付金	自主財源	基金及び交付金	自主財源	基金及び交付金	自主財源	交付金
1 札幌市	78,084	41,582	79,572	54,391	78,098	41,784	84,670	39,083	82,323	53,846	83,105	54,007	83,391	54,362
2 仙台市	36,861	21,599	39,490	18,382	39,754	18,133	45,576	18,118	47,811	25,584	42,902	21,855	46,896	22,000
3 さいたま市	74,553	7,113	72,219	383	75,096	388	66,576	388	65,656	389	77,176	389	85,468	389
4 千葉市	89,895	28,620	243,837	25,707	89,963	27,190	70,589	23,256	73,522	24,219	76,868	25,017	185,409	11,442
5 横浜市	204,584	81,908	204,685	88,840	241,422	52,351	247,605	52,369	253,226	48,724	279,813	37,237	248,206	35,935
6 川崎市	56,052	45,321	55,913	38,113	61,954	29,176	78,271	21,708	81,771	16,501	82,654	16,407	83,753	15,579
7 相模原市	36,532	9,887	35,062	11,537	41,353	86	36,033	6,855	47,357	6,855	41,108	6,991	37,046	6,411
8 新潟市	55,685	4,000	41,697	4,582	40,936	2,388	39,273	2,744	40,276	2,999	39,401	2,950	39,342	2,874
9 静岡市	40,300	5,015	40,671	4,032	50,327	2,771	44,355	5,809	44,780	5,698	41,749	5,514	40,501	3,395
10 浜松市	21,563	30,000	23,283	25,896	23,244	12,405	22,419	13,233	29,237	15,176	31,264	12,574	30,400	14,000
11 名古屋市	127,357	42,680	113,865	45,000	141,399	18,000	159,772	16,834	128,738	26,220	148,429	21,878	144,159	21,657
12 京都市	81,317	10,659	82,043	10,900	84,612	6,580	88,153	7,759	78,120	7,586	72,685	9,535	51,079	6,468
13 大阪市	149,925	19,236	146,778	21,986	146,341	28,394	150,543	19,316	161,214	2,405	162,004	2,371	179,547	2,296
14 堺市	75,678	15,983	60,584	18,158	58,826	14,348	66,781	7,581	70,700	1,486	92,282	5,399	57,140	4,173
15 神戸市	164,854	42,420	104,527	27,288	104,824	16,665	103,741	5,434	93,769	3,034	92,043	3,683	91,637	5,203
16 岡山市	20,057	18,427	21,705	16,117	24,162	11,508	25,362	10,548	22,820	6,366	23,878	7,443	64,672	6,864
17 広島市	71,854	18,141	72,777	20,636	73,236	10,343	78,170	10,608	80,914	11,926	88,140	11,962	85,837	10,519
18 北九州市	89,131	24,834	91,811	21,982	92,159	12,504	84,113	11,807	86,453	10,554	69,477	9,364	69,030	9,000
19 福岡市	63,314	8,087	63,836	9,086	68,241	8,411	66,641	11,773	71,147	10,777	68,931	13,625	85,046	13,778
20 熊本市	21,622	11,647	18,870	13,770	19,220	6,154	22,424	1,279	26,274	166	25,277	1,778	27,407	4,096
合計	1,559,218	487,129	1,613,225	476,786	1,555,167	319,579	1,581,067	286,502	1,586,108	280,511	1,639,186	269,979	1,735,966	250,441

政令市名	令和5年度		令和6年度 (最終)		令和6年度 (当初)		令和7年度 (当初)		増減 (当初)
	自主財源	交付金	自主財源	交付金	自主財源	交付金	自主財源	交付金	
1 札幌市	87,575	55,307	83,204	54,556	83,204	54,556	83,584	65,274	380
2 仙台市	49,040	25,557	61,878	24,153	62,061	24,335	61,251	29,437	▲ 810
3 さいたま市	85,411	390	92,633	0	92,633	0	92,386	922	▲ 247
4 千葉市	88,206	11,091	94,790	3,878	94,787	4,082	114,253	10,343	19,466
5 横浜市	262,801	36,358	274,409	37,271	270,072	36,845	297,388	36,461	27,316
6 川崎市	83,496	19,931	83,925	19,378	83,357	19,880	110,989	18,070	27,632
7 相模原市	38,464	9,119	42,756	6,680	42,756	7,043	52,216	6,680	9,460
8 新潟市	40,705	2,984	58,766	2,894	44,241	2,969	44,902	904	661
9 静岡市	42,533	1,693	42,551	1,382	41,495	1,528	46,073	4,614	4,578
10 浜松市	30,791	6,960	32,347	3,172	32,223	3,201	32,780	3,480	557
11 名古屋市	155,111	33,706	154,429	33,706	154,826	32,344	165,116	36,173	10,290
12 京都市	48,293	7,976	62,817	4,486	47,832	4,486	64,683	6,813	16,851
13 大阪市	193,768	1,894	200,044	1,289	188,437	1,289	209,914	1,137	21,477
14 堺市	58,413	3,883	63,790	3,231	63,790	2,989	71,913	3,440	8,123
15 神戸市	92,639	3,291	90,394	5,592	94,477	4,833	113,403	3,183	18,926
16 岡山市	57,839	5,614	64,414	5,894	61,688	7,615	67,019	5,419	5,331
17 広島市	80,897	12,021	94,712	10,857	94,712	10,857	102,756	14,523	8,044
18 北九州市	73,586	5,500	75,477	3,800	75,477	3,800	76,386	1,000	909
19 福岡市	86,278	13,754	90,820	13,017	90,820	13,017	92,575	13,213	1,755
20 熊本市	27,625	4,235	30,714	6,714	30,714	6,714	23,578	5,533	▲ 7,136
合計	1,683,471	261,264	1,794,870	241,950	1,749,602	242,383	1,923,165	266,619	173,563

※ 令和5年度までは最終予算、令和6年度は当初予算及び最終予算、令和7年度は当初予算。
 ※ 増減は令和6年度（当初）との比較（自主財源）。
 ※ 平成26年度の補正予算以降、地方消費者行政活性化交付金（基金）から地方消費者行政推進交付金へ移行し、さらに平成30年度の当初予算以降、地方消費者行政強化交付金へ移行しているため、平成26年度から令和2年度までは、基金と交付金の合計額となっている（基金は令和2年度で終了）。

⑥ 政令市の消費者行政予算（広義）

単位（千円）

政令市名	平成21年度		平成22年度		平成23年度		平成24年度		平成25年度		平成26年度		平成27年度	
	自主財源	基金	自主財源	基金	自主財源	基金	自主財源	基金	自主財源	基金	自主財源	基金及び 交付金	自主財源	基金及び 交付金
1 札幌市	188,049	44,660	172,883	72,326	158,323	74,995	158,225	9,282	146,626	45,922	164,229	23,632	168,842	44,635
2 仙台市	41,017	14,670	39,045	15,079	80,086	29,984	61,065	47,744	72,421	47,857	57,788	26,297	41,005	33,203
3 さいたま市	62,895	17,035	62,431	14,463	61,920	39,375	59,921	24,932	64,600	7,401	58,975	2,774	70,392	389
4 千葉市	104,625	13,013	135,719	17,667	109,199	18,090	138,586	14,904	94,917	24,099	97,688	25,107	94,003	30,249
5 横浜市	299,071	16,604	250,822	77,005	258,531	92,015	348,309	85,648	308,371	76,527	282,763	76,959	271,663	81,795
6 川崎市	154,508	17,258	157,899	57,662	139,841	44,619	132,716	46,801	142,651	33,950	139,605	47,446	130,055	43,395
7 相模原市	0	0	33,161	12,380	34,065	17,250	33,252	11,329	34,176	10,189	34,714	11,026	39,562	10,193
8 新潟市	30,344	19,311	24,323	13,366	23,893	25,687	241,049	12,650	54,912	10,865	60,556	9,021	58,978	9,521
9 静岡市	61,125	5,822	60,515	43,632	59,878	50,290	62,513	79,221	58,630	22,567	65,156	1,046	65,798	7,710
10 浜松市	15,297	1,550	17,242	21,130	17,335	21,243	20,527	20,408	21,098	30,800	21,138	29,900	19,090	32,569
11 名古屋	121,468	16,500	123,071	19,968	119,764	15,500	111,774	18,700	107,383	12,000	104,918	0	106,386	45,000
12 京都市	96,695	27,700	91,515	40,000	101,507	63,937	87,385	62,000	87,430	32,000	87,689	19,700	81,035	16,996
13 大阪市	221,560	23,638	245,319	76,172	237,347	150,224	191,583	37,883	183,781	15,026	180,397	25,573	167,409	17,170
14 堺市	79,471	21,212	87,070	16,569	90,738	19,250	90,463	20,817	84,935	16,425	83,044	18,164	68,963	14,444
15 神戸市	142,599	18,160	146,210	71,149	136,503	44,786	124,841	52,512	109,600	26,782	182,015	27,333	181,201	31,466
16 岡山市	35,857	5,946	45,222	8,740	31,655	9,393	44,491	40,273	31,733	55,113	31,039	25,615	34,913	11,328
17 広島市	80,100	20,822	76,191	19,808	74,831	26,321	73,128	25,024	75,482	18,626	76,396	13,601	76,894	14,701
18 北九州市	139,222	11,899	141,394	56,915	133,539	38,140	132,006	43,225	116,373	38,323	111,036	16,241	108,445	23,589
19 福岡市	99,452	8,840	103,941	37,515	98,892	39,197	85,231	42,730	88,107	8,900	89,218	7,153	91,223	9,835
20 熊本市	0	0	0	0	0	0	19,651	6,866	20,424	6,664	21,560	7,544	20,705	10,614
合計	1,973,355	304,640	2,013,973	691,546	1,967,847	820,296	2,216,716	702,949	1,903,650	540,036	1,949,924	414,132	1,896,562	488,802

政令市名	平成28年度		平成29年度		平成30年度		令和元年度		令和2年度		令和3年度		令和4年度	
	自主財源	基金及び 交付金	自主財源	基金及び 交付金	自主財源	基金及び 交付金	自主財源	基金及び 交付金	自主財源	基金及び 交付金	自主財源	交付金	自主財源	交付金
1 札幌市	196,766	46,832	219,112	54,391	214,960	41,784	221,212	39,083	205,199	53,846	184,669	54,007	180,828	54,362
2 仙台市	39,838	34,904	42,285	29,570	43,388	27,890	54,041	25,126	60,737	26,584	52,414	23,255	55,059	23,939
3 さいたま市	75,300	19,796	74,432	13,592	88,715	2,999	79,296	3,299	78,301	3,300	79,662	6,714	87,954	14,006
4 千葉市	94,866	30,106	255,292	27,297	100,638	28,782	91,206	24,519	94,268	24,619	90,977	25,676	198,158	12,149
5 横浜市	263,697	81,908	255,407	88,840	297,316	52,351	302,925	52,369	308,047	48,724	340,072	42,737	353,960	35,935
6 川崎市	133,286	45,321	135,229	38,113	177,182	29,176	278,365	21,708	175,590	16,501	177,416	16,407	177,005	15,579
7 相模原市	36,627	9,887	35,431	11,537	41,693	86	36,992	6,855	48,228	6,855	42,206	7,241	37,931	6,661
8 新潟市	58,168	4,000	45,118	4,582	41,950	2,388	40,892	2,744	49,955	2,999	49,985	10,889	42,973	4,191
9 静岡市	66,033	7,797	62,555	9,596	71,207	2,771	66,778	11,009	62,518	11,423	58,431	12,014	60,659	6,645
10 浜松市	21,563	30,000	23,283	26,786	23,247	12,795	23,909	14,836	29,237	18,547	31,264	16,207	30,400	21,843
11 名古屋	128,503	42,680	114,976	45,000	142,510	18,000	160,686	16,834	129,846	26,220	149,581	21,878	148,009	21,657
12 京都市	81,317	10,659	82,043	10,900	90,566	12,530	93,085	10,113	81,330	10,796	78,771	15,620	59,079	19,308
13 大阪市	168,210	19,236	157,068	21,986	155,852	28,394	160,202	19,316	170,950	2,405	171,737	2,371	189,484	2,296
14 堺市	77,774	22,226	62,589	27,251	61,260	14,348	77,961	7,581	82,708	1,486	103,916	5,399	66,130	4,173
15 神戸市	186,854	43,587	128,254	27,288	126,210	16,665	128,144	5,434	121,539	3,034	130,999	3,683	124,812	5,203
16 岡山市	38,879	18,427	40,758	16,117	44,604	11,508	54,192	12,548	55,161	8,866	57,582	7,443	121,552	6,864
17 広島市	76,815	23,705	78,381	20,636	79,330	10,343	84,824	10,608	87,581	11,926	102,534	11,962	99,206	10,519
18 北九州市	89,131	212,578	91,811	211,548	99,946	12,504	91,821	11,807	91,022	10,554	74,043	9,364	73,661	9,000
19 福岡市	90,968	8,087	92,984	9,086	109,139	8,411	111,430	11,773	116,281	10,777	102,772	13,625	125,342	13,778
20 熊本市	21,622	11,647	18,870	13,770	19,220	6,154	22,424	1,279	28,744	2,635	26,077	2,578	27,902	4,591
合計	1,946,217	723,383	2,015,878	707,886	2,028,933	339,879	2,180,285	308,841	2,077,242	302,097	2,105,108	309,070	2,260,104	292,699

政令市名	令和5年度		令和6年度 (最終)		令和6年度 (当初)		令和7年度 (当初)		増減 (当初)
	自主財源	交付金	自主財源	交付金	自主財源	交付金	自主財源	交付金	
1 札幌市	180,507	55,307	178,561	55,406	177,652	55,406	170,895	65,874	▲ 6,757
2 仙台市	63,011	28,935	73,339	26,526	73,697	26,882	68,298	31,385	▲ 5,399
3 さいたま市	88,709	4,964	96,093	5,660	96,092	5,771	95,294	2,391	▲ 798
4 千葉市	99,937	11,798	105,817	3,878	104,556	4,082	124,722	10,343	20,166
5 横浜市	387,273	36,358	428,220	37,271	551,444	36,845	463,540	36,461	▲ 87,904
6 川崎市	173,695	19,931	179,559	19,378	178,606	19,880	207,415	18,070	28,809
7 相模原市	39,340	9,295	43,692	6,680	43,692	7,043	53,147	6,680	9,455
8 新潟市	47,624	8,179	62,239	4,654	48,797	4,729	57,138	11,429	8,341
9 静岡市	63,186	4,919	57,368	4,810	62,115	4,675	67,147	8,441	5,032
10 浜松市	30,791	12,654	36,567	7,392	32,223	4,830	38,226	8,924	6,003
11 名古屋	160,351	33,706	159,586	34,909	161,280	34,844	168,741	36,173	7,461
12 京都市	51,043	10,726	67,707	9,376	52,722	9,376	65,433	10,563	12,711
13 大阪市	204,600	1,894	211,252	1,289	199,158	1,289	221,308	1,137	22,150
14 堺市	68,668	3,883	73,777	3,231	73,777	2,989	81,413	3,440	7,636
15 神戸市	123,530	3,291	123,496	5,592	123,362	4,833	142,714	3,183	19,352
16 岡山市	108,369	5,614	99,514	5,894	96,788	7,615	102,448	5,419	5,660
17 広島市	102,891	13,271	112,826	12,128	111,886	12,128	131,053	15,787	19,167
18 北九州市	78,131	5,500	79,914	3,800	79,914	3,800	80,823	1,000	909
19 福岡市	124,030	13,754	136,174	13,017	135,899	13,017	138,526	13,213	2,627
20 熊本市	28,120	4,730	31,214	7,213	31,214	7,213	23,578	5,533	▲ 7,636
合計	2,223,806	288,709	2,356,915	268,104	2,434,874	267,247	2,501,859	295,446	66,985

※ 令和5年度までは最終予算、令和6年度は当初予算及び最終予算、令和7年度は当初予算。

※ 増減は令和6年度（当初）との比較（自主財源）。

※ 平成26年度の補正予算以降、地方消費者行政活性化交付金（基金）から地方消費者行政推進交付金へ移行し、さらに平成30年度の当初予算以降、地方消費者行政強化交付金へ移行しているため、平成26年度から令和2年度までは、基金と交付金の合計額となっている（基金は令和2年度で終了）。

⑦ 都道府県別 市区町村等（政令市を除く。）の消費者行政予算（狭義）

都道府県名	平成21年度		平成22年度		平成23年度		平成24年度		平成25年度		平成26年度	
	自主財源	基金	自主財源	基金	自主財源	基金	自主財源	基金	自主財源	基金	自主財源	基金及び交付金
1 北海道	225,243	181,217	247,580	215,208	249,258	253,933	251,372	68,966	239,360	103,103	269,884	111,752
2 青森県	19,984	41,089	20,954	42,735	37,237	45,880	34,334	20,468	83,414	37,503	49,455	33,338
3 岩手県	104,195	30,915	208,535	110,956	211,695	87,683	382,636	78,946	158,799	64,779	212,763	60,385
4 宮城県	45,770	28,901	43,851	45,012	48,922	59,185	52,352	68,703	53,088	87,849	47,695	82,360
5 秋田県	21,837	24,577	23,995	33,259	29,400	30,957	27,278	22,114	20,631	33,394	23,834	31,031
6 山形県	65,513	44,469	59,267	49,095	55,975	63,886	52,228	67,209	51,046	51,896	54,487	47,119
7 福島県	51,141	11,671	64,223	42,841	50,809	59,972	62,343	112,960	89,339	284,300	66,324	251,707
8 茨城県	145,371	80,334	138,676	119,422	125,015	111,142	161,112	46,483	187,028	138,012	167,225	86,561
9 栃木県	119,374	26,684	114,142	48,827	116,389	48,105	131,220	59,285	147,147	42,573	134,129	45,997
10 群馬県	98,751	38,674	117,495	167,649	94,150	80,287	100,015	37,000	121,127	34,066	126,847	34,849
11 埼玉県	211,518	80,564	208,185	110,375	205,179	110,275	218,453	109,836	211,728	131,528	202,201	103,019
12 千葉県	258,067	52,693	264,025	107,596	270,276	137,532	305,555	124,185	260,279	98,832	265,291	107,750
13 東京都	1,119,563	116,113	1,100,667	268,216	1,138,983	446,820	1,092,564	118,918	1,059,131	246,009	1,138,128	200,159
14 神奈川県	146,931	37,000	146,126	78,880	143,286	79,549	143,963	71,671	147,044	41,918	147,662	43,636
15 新潟県	47,088	28,173	47,796	46,836	45,581	51,179	48,534	46,266	62,925	47,002	43,989	59,377
16 富山県	47,155	50,882	62,256	56,338	68,775	32,468	26,966	35,666	28,408	41,120	58,759	31,763
17 石川県	21,346	53,367	29,478	51,423	28,523	52,541	36,641	34,832	37,271	38,789	38,375	33,770
18 福井県	50,148	47,973	43,916	43,589	37,343	37,651	43,958	28,257	49,825	21,950	48,283	22,036
19 山梨県	5,556	14,451	4,685	13,056	4,674	47,271	5,793	30,393	12,163	25,853	13,208	21,806
20 長野県	47,408	30,246	47,012	33,196	42,856	43,652	49,752	34,832	55,683	34,237	56,297	33,849
21 岐阜県	34,781	18,706	28,426	44,336	39,586	48,158	44,025	58,731	42,778	47,167	43,629	37,123
22 静岡県	96,293	46,697	90,809	47,524	88,523	40,879	89,941	46,567	95,948	34,933	92,872	40,798
23 愛知県	108,133	18,934	105,961	78,631	101,361	107,929	117,540	113,223	103,032	85,337	99,580	78,168
24 三重県	38,767	18,495	61,554	41,840	66,636	38,767	56,597	22,720	54,065	17,240	59,030	25,674
25 滋賀県	63,290	36,515	59,790	40,303	60,155	51,940	59,905	43,894	58,335	45,969	63,421	38,798
26 京都府	39,929	12,413	40,863	57,281	41,033	63,530	53,074	68,853	51,880	41,647	60,485	40,893
27 大阪府	424,861	80,949	455,357	148,208	426,903	286,038	374,614	212,772	360,941	138,815	386,339	157,523
28 兵庫県	186,571	69,696	250,083	274,881	233,291	222,122	245,752	147,719	245,155	112,157	255,885	100,464
29 奈良県	42,113	16,250	46,615	32,060	47,914	45,320	44,096	33,962	44,481	33,115	42,764	33,844
30 和歌山県	6,083	5,480	3,977	10,064	5,993	25,396	7,570	30,813	7,515	27,427	5,202	31,974
31 鳥取県	18,211	33,147	16,753	30,168	17,744	27,164	29,743	31,715	31,545	20,588	29,926	21,253
32 島根県	12,163	23,629	12,628	29,548	16,287	28,614	16,450	24,673	18,395	23,615	20,336	18,562
33 岡山県	31,925	27,971	47,513	29,171	46,976	34,357	55,161	28,476	53,369	22,036	48,292	19,328
34 広島県	58,472	41,279	59,798	53,772	62,070	62,159	65,472	58,652	59,205	37,392	60,261	37,640
35 山口県	39,511	28,161	39,756	25,242	40,634	43,942	38,651	96,683	37,923	44,913	38,167	56,399
36 徳島県	13,968	26,118	24,262	34,808	29,258	23,237	24,329	28,304	25,945	24,467	24,285	19,985
37 香川県	15,717	19,212	17,729	16,804	16,963	15,802	18,815	13,647	17,366	13,805	15,530	13,096
38 愛媛県	41,978	34,272	34,242	26,829	40,118	29,123	43,414	29,486	37,536	32,781	35,938	30,445
39 高知県	15,742	16,861	13,892	27,094	17,314	28,293	21,644	18,023	21,414	17,980	21,313	19,618
40 福岡県	77,549	84,062	135,448	84,359	76,198	116,953	161,991	177,811	99,011	104,031	120,458	89,186
41 佐賀県	51,679	28,952	47,604	29,002	45,145	26,207	42,387	23,801	41,455	19,845	45,892	22,023
42 長崎県	93,999	29,826	88,086	56,378	91,418	61,561	94,658	64,579	96,476	45,662	103,541	38,797
43 熊本県	29,140	39,596	46,792	34,918	42,235	54,956	38,552	45,777	39,525	50,864	51,096	38,499
44 大分県	22,276	16,308	27,796	23,042	27,659	39,050	29,814	43,593	33,211	29,395	32,110	32,805
45 宮崎県	11,037	43,014	12,653	62,164	11,207	42,023	17,847	28,805	21,765	26,454	18,890	26,263
46 鹿児島県	69,406	47,428	99,076	67,426	69,372	82,028	57,326	93,494	54,538	61,879	67,709	42,385
47 沖縄県	16,194	8,396	58,963	14,913	24,493	21,873	15,250	29,386	20,038	26,898	20,980	19,462
合計	4,511,747	1,892,360	4,919,290	3,105,275	4,790,812	3,547,389	5,091,687	2,833,149	4,848,283	2,791,125	5,028,767	2,573,269

※ 広域連合及び一部事務組合を含む。

※ 令和5年度までは最終予算、令和6年度は当初予算及び最終予算、令和7年度は当初予算。

※ 増減は令和6年度（当初）との比較（自主財源）。

※ 平成26年度の補正予算以降、地方消費者行政活性化交付金（基金）から地方消費者行政推進交付金へ移行し、さらに平成30年度の当初予算以降、地方消費者行政強化交付金へ移行しているため、平成26年度から令和2年度までは、基金と交付金の合計額となっている（基金は令和2年度で終了）。

単位 (千円)

平成27年度		平成28年度		平成29年度		平成30年度		令和元年度		令和2年度		都道府県名 (再掲)
自主財源	基金 及び 交付金	自主財源	基金 及び 交付金	自主財源	基金 及び 交付金	自主財源	基金 及び 交付金	自主財源	基金 及び 交付金	自主財源	基金 及び 交付金	
255,112	128,847	263,276	117,867	265,716	137,899	275,298	117,761	282,486	117,309	278,164	116,462	北海道
54,963	32,826	84,203	30,679	45,811	41,113	51,783	28,347	59,033	23,177	67,006	19,112	青森県
110,753	76,366	98,943	61,104	107,542	50,261	235,046	43,019	231,648	28,879	264,323	18,729	岩手県
45,956	81,643	45,615	80,131	45,730	76,252	63,709	45,701	68,095	38,120	72,295	28,972	宮城県
21,059	30,931	23,672	32,540	23,629	34,219	26,455	27,572	28,899	24,093	46,906	7,920	秋田県
60,271	43,557	61,678	40,576	58,676	47,369	74,116	28,293	66,701	23,100	68,734	20,693	山形県
67,918	167,043	65,180	130,868	56,495	126,402	54,467	92,396	62,094	87,626	87,352	85,400	福島県
165,334	81,987	172,043	78,661	179,143	73,564	194,425	64,228	205,667	50,293	241,556	38,285	茨城県
139,575	49,359	132,913	45,318	137,415	53,269	146,017	34,393	154,666	30,771	177,424	18,349	栃木県
121,337	36,923	134,571	34,371	132,311	36,468	129,063	27,146	131,881	25,594	140,571	23,381	群馬県
185,576	130,660	186,149	118,109	170,472	157,515	212,341	89,576	228,513	62,236	272,056	58,284	埼玉県
240,157	107,630	234,300	107,842	246,612	111,249	269,417	76,486	279,917	62,352	323,220	41,897	千葉県
1,191,006	243,148	999,293	216,297	1,181,590	223,124	1,260,166	156,585	1,182,429	132,101	1,216,980	110,546	東京都
140,430	43,342	137,392	52,582	143,366	56,871	151,175	33,940	150,829	32,528	168,148	30,106	神奈川県
44,954	52,498	49,860	50,491	45,973	55,492	58,427	44,388	62,281	38,955	69,997	38,395	新潟県
33,763	34,011	38,664	33,502	35,891	31,973	41,691	19,504	45,857	13,683	51,180	12,043	富山県
25,701	36,433	40,436	35,036	42,687	40,319	45,578	29,446	55,743	28,994	69,220	27,018	石川県
49,624	23,001	47,524	22,674	45,015	26,166	56,045	9,785	55,298	10,738	54,327	9,602	福井県
13,041	39,768	14,537	24,151	25,595	35,442	26,005	28,627	26,530	32,030	37,373	28,915	山梨県
58,040	31,405	64,915	45,978	61,576	44,241	69,680	41,685	77,540	37,760	86,344	32,533	長野県
46,135	47,252	51,342	45,373	54,670	49,872	61,020	32,881	66,731	22,984	73,086	20,412	岐阜県
94,000	49,750	90,714	78,778	91,293	75,237	115,229	44,014	120,595	39,341	128,959	34,618	静岡県
105,839	99,308	124,635	153,313	131,924	180,757	157,896	124,066	175,449	108,555	177,142	126,925	愛知県
56,903	33,160	61,861	39,843	54,124	39,874	65,672	24,882	76,938	16,614	81,689	9,163	三重県
63,854	51,412	61,355	56,464	58,543	60,288	79,829	33,164	80,187	28,418	92,398	28,177	滋賀県
51,491	45,427	67,880	50,616	53,920	49,097	74,551	29,155	83,738	22,163	82,984	20,498	京都府
391,109	158,656	382,424	168,511	393,445	185,617	411,312	139,720	420,320	117,251	437,108	99,993	大阪府
258,794	114,388	269,558	119,885	253,493	125,828	269,258	104,199	261,450	93,625	276,599	90,607	兵庫県
44,317	34,228	43,725	34,155	52,754	40,219	65,155	17,082	61,608	24,778	71,839	18,399	奈良県
5,384	33,021	4,958	37,570	3,358	51,712	19,051	33,019	11,835	30,000	12,920	31,306	和歌山県
31,776	23,301	31,832	29,732	30,729	26,849	34,105	18,701	34,666	16,193	37,139	10,872	鳥取県
18,456	19,067	19,655	18,646	20,178	18,875	21,985	16,056	27,168	15,167	31,999	5,750	島根県
42,642	29,149	48,287	26,859	48,310	32,833	51,681	21,549	56,957	16,733	63,710	10,960	岡山県
59,577	38,106	60,624	47,003	58,964	48,293	64,722	26,173	67,040	25,163	90,258	19,014	広島県
42,950	47,336	47,632	50,248	50,407	49,378	61,195	34,773	63,349	33,997	64,853	32,713	山口県
23,574	29,394	25,725	31,654	27,122	85,091	41,126	59,420	40,560	64,756	39,486	58,783	徳島県
13,898	3,112	13,948	3,233	13,610	3,252	13,481	3,159	13,051	3,299	16,435	642	香川県
37,704	33,457	37,948	31,622	38,753	33,324	42,840	22,938	53,479	14,513	53,204	11,314	愛媛県
23,274	22,504	21,972	21,252	27,535	27,844	23,588	23,783	29,558	17,200	30,261	18,048	高知県
130,442	103,168	133,787	103,762	137,922	107,582	154,206	84,331	152,185	76,163	164,122	72,846	福岡県
40,231	25,842	41,061	22,111	46,992	24,218	47,587	21,317	48,448	22,167	51,185	19,192	佐賀県
100,648	39,060	99,703	41,454	81,443	57,182	95,127	39,458	103,101	30,688	108,035	38,010	長崎県
41,120	44,195	36,209	42,441	41,089	50,968	42,461	43,679	43,622	43,679	66,523	29,667	熊本県
38,500	40,011	39,896	39,311	36,235	44,852	47,984	32,367	45,118	28,095	52,550	24,801	大分県
19,961	30,201	21,852	24,486	33,731	31,646	34,469	28,090	34,761	28,964	40,694	27,418	宮崎県
63,239	50,757	63,932	50,300	74,501	51,475	83,784	34,217	91,742	38,138	97,401	32,441	鹿児島県
14,409	31,617	14,937	32,275	15,340	40,916	26,868	26,916	26,077	26,476	29,090	23,619	沖縄県
4,884,797	2,748,257	4,812,616	2,759,674	4,981,630	3,052,287	5,647,086	2,157,987	5,745,840	1,905,459	6,264,845	1,682,830	合計

- 5. 消費者行政予算 -

単位 (千円)

都道府県名 (再掲)	令和3年度		令和4年度		令和5年度		令和6年度 (最終)		令和6年度 (当初)		令和7年度 (当初)		増減 (当初)
	自主財源	交付金	自主財源	交付金	自主財源	交付金	自主財源	交付金	自主財源	交付金	自主財源	交付金	
北海道	294,994	105,911	300,635	101,016	295,949	102,409	310,862	111,257	313,661	111,119	334,801	136,341	21,140
青森県	89,042	16,995	73,100	17,105	76,117	12,223	88,186	10,147	85,964	12,671	107,425	12,386	21,461
岩手県	259,713	16,060	270,253	5,312	278,511	5,784	303,572	3,476	293,508	5,906	291,074	4,353	▲ 2,434
宮城県	76,081	15,916	80,838	10,540	85,759	8,651	97,242	5,635	95,944	4,628	105,265	6,907	9,321
秋田県	48,970	7,822	51,979	9,761	58,230	7,856	77,159	6,638	69,846	6,586	82,566	5,794	12,720
山形県	70,821	17,967	75,708	14,497	78,609	11,786	88,363	11,963	85,746	14,693	92,275	9,857	6,529
福島県	99,292	67,016	91,749	38,296	104,727	35,361	120,136	32,153	123,138	36,756	137,332	35,136	14,194
茨城県	256,605	35,165	261,633	33,534	282,750	29,603	333,233	19,843	323,218	26,896	351,925	31,843	28,707
栃木県	166,887	16,658	183,851	13,103	201,333	10,195	231,833	6,694	232,518	9,170	259,715	17,829	27,197
群馬県	166,038	6,983	175,432	7,283	185,322	6,354	220,260	4,187	214,328	5,572	229,008	10,721	14,680
埼玉県	247,427	61,350	280,824	58,813	283,224	59,060	328,008	39,616	319,906	51,196	349,304	39,785	29,398
千葉県	330,567	43,584	318,777	36,863	340,560	30,305	393,383	17,648	387,292	20,757	423,325	26,548	36,033
東京都	1,270,873	112,831	1,277,171	106,542	1,371,622	103,327	1,646,499	37,437	1,647,836	72,816	1,818,299	86,304	170,463
神奈川県	170,269	28,949	170,568	27,897	178,013	28,723	208,252	13,469	205,469	16,384	217,017	16,038	11,548
新潟県	78,864	30,811	78,427	29,257	87,404	25,989	98,965	28,691	99,277	31,439	113,278	28,957	14,001
富山県	52,540	11,768	60,009	3,991	59,688	5,102	72,580	2,327	69,626	3,853	77,704	5,187	8,078
石川県	72,010	23,316	75,596	20,538	82,219	17,722	84,272	13,539	92,049	17,568	99,623	16,181	7,574
福井県	58,135	8,253	45,378	8,856	47,617	9,781	59,745	4,770	55,190	10,132	61,263	9,002	6,073
山梨県	35,974	28,908	38,330	28,951	47,202	25,930	113,293	26,736	65,485	25,183	122,853	34,521	57,368
長野県	90,563	28,205	96,053	24,475	104,371	23,005	116,774	19,903	109,208	20,704	173,067	18,859	63,859
岐阜県	74,180	13,407	79,181	14,555	82,198	15,608	97,309	5,770	96,177	10,110	102,643	8,209	6,466
静岡県	125,188	30,948	140,751	35,347	142,374	32,538	181,306	21,638	170,542	24,024	214,893	25,085	44,351
愛知県	177,476	123,375	189,410	112,987	179,725	113,279	196,917	112,440	193,160	114,177	271,289	52,518	78,129
三重県	96,396	9,608	89,889	10,780	88,737	12,010	97,716	8,930	99,921	12,792	109,123	13,134	9,202
滋賀県	91,705	27,439	100,694	22,607	105,221	19,504	131,113	10,704	127,750	14,152	137,213	14,774	9,463
京都府	86,822	19,457	95,417	21,943	99,742	23,171	106,030	21,792	112,036	23,125	125,467	23,122	13,431
大阪府	435,849	92,561	467,144	93,827	464,446	97,700	530,928	76,403	529,759	85,651	529,625	74,693	▲ 134
兵庫県	280,096	87,461	290,537	88,862	289,327	86,516	347,771	77,312	320,328	87,424	364,946	102,539	44,618
奈良県	67,846	15,725	67,418	14,510	66,971	11,672	71,715	12,309	74,777	16,334	68,661	14,100	▲ 6,116
和歌山県	12,056	28,677	12,660	30,222	17,082	29,126	26,119	27,486	30,481	30,380	28,343	37,215	▲ 2,138
鳥取県	42,778	7,594	39,171	6,883	44,365	4,173	53,852	1,597	53,301	3,321	57,139	4,101	3,838
島根県	32,684	5,377	32,564	6,292	34,271	5,354	41,305	7,215	40,534	7,610	45,490	1,581	4,956
岡山県	67,679	6,703	64,300	6,477	64,807	4,175	74,256	2,044	73,643	3,727	77,084	5,728	3,441
広島県	91,820	18,510	89,005	18,450	94,371	19,103	109,253	11,803	112,082	17,930	117,148	17,648	5,066
山口県	65,928	31,669	70,211	25,310	78,787	24,662	107,631	19,705	101,337	23,401	126,659	10,981	25,322
徳島県	40,667	62,265	49,081	61,504	46,209	59,458	62,093	58,180	56,747	60,637	71,394	61,964	14,647
香川県	15,637	751	14,649	429	15,557	245	17,688	0	16,460	245	17,470	223	1,010
愛媛県	59,993	11,814	64,093	7,071	60,286	7,181	81,203	3,892	82,350	5,703	93,875	5,283	11,525
高知県	32,085	15,241	38,646	10,896	37,984	10,361	46,275	5,473	44,512	8,605	49,308	7,537	4,796
福岡県	171,134	67,342	191,049	63,928	194,921	51,208	238,387	37,871	231,148	42,727	266,199	38,968	35,051
佐賀県	57,402	12,387	60,401	7,807	61,064	8,219	72,838	4,289	71,804	5,666	73,700	12,864	1,896
長崎県	122,936	29,445	124,923	29,191	134,312	27,783	147,472	25,795	150,247	30,944	151,178	24,523	931
熊本県	66,861	28,897	64,614	26,195	67,649	25,519	80,026	22,515	79,914	27,745	92,070	32,145	12,156
大分県	49,893	29,933	50,499	20,997	51,114	17,125	67,537	14,894	66,253	11,955	78,127	19,609	11,874
宮崎県	40,655	30,972	40,940	31,431	44,408	33,206	50,184	40,045	51,346	43,633	59,029	47,901	7,683
鹿児島県	98,145	23,767	105,350	16,787	112,241	16,586	129,265	12,654	131,989	17,206	136,836	21,858	4,847
沖縄県	29,258	22,651	30,733	17,615	30,732	19,006	35,658	14,249	35,932	19,569	43,131	14,722	7,199
合計	6,468,834	1,538,444	6,669,641	1,399,533	6,958,128	1,333,654	8,194,464	1,073,134	8,043,739	1,252,822	8,955,159	1,245,574	911,420

⑧ 都道府県別 市区町村等（政令市を除く。）の消費者行政予算（広義）

単位（千円）

都道府県名	平成21年度		平成22年度		平成23年度		平成24年度		平成25年度		平成26年度	
	自主財源	基金	自主財源	基金	自主財源	基金	自主財源	基金	自主財源	基金	自主財源	基金
1 北海道	244,592	190,783	338,742	226,980	273,597	263,506	336,717	76,622	417,014	120,490	329,997	120,565
2 青森県	19,992	41,089	21,457	48,617	40,312	54,133	40,379	21,768	85,293	37,810	49,602	33,652
3 岩手県	104,353	30,915	210,906	111,565	211,926	88,313	384,715	79,296	158,851	67,834	212,858	66,681
4 宮城県	48,936	28,901	44,139	47,079	49,113	59,185	55,686	71,657	69,013	98,060	52,367	97,787
5 秋田県	21,897	24,577	23,995	33,565	29,400	31,290	27,328	22,848	20,733	33,419	24,048	31,126
6 山形県	67,389	44,469	60,664	50,631	57,104	66,619	60,538	68,467	51,908	52,396	55,351	51,089
7 福島県	52,319	16,076	66,033	50,405	52,545	65,641	96,837	118,473	121,346	343,273	96,623	313,243
8 茨城県	147,570	87,470	164,358	119,762	141,441	111,702	188,604	56,435	201,589	141,805	173,870	88,716
9 栃木県	119,864	26,684	115,076	50,135	121,004	49,999	133,103	59,880	149,435	42,787	137,262	46,291
10 群馬県	98,948	38,674	118,045	170,562	94,472	81,439	100,791	37,439	124,993	34,223	131,205	35,021
11 埼玉県	229,210	83,067	213,066	112,413	209,850	111,579	224,045	108,915	222,376	134,715	217,491	107,013
12 千葉県	271,472	52,821	276,313	109,269	291,074	139,004	321,854	126,156	277,208	99,501	283,567	121,107
13 東京都	1,195,338	143,825	1,197,746	276,323	1,222,691	462,025	1,212,157	138,902	1,140,890	283,441	1,234,047	247,877
14 神奈川県	158,185	37,022	154,965	84,177	151,606	82,082	157,645	73,170	155,876	49,862	150,022	44,666
15 新潟県	47,829	30,309	48,499	47,239	46,025	51,583	76,524	48,923	63,286	57,850	44,267	59,939
16 富山県	50,788	50,882	62,464	56,338	68,982	32,468	27,156	35,666	28,408	41,120	59,169	31,763
17 石川県	21,636	55,274	29,896	54,107	40,627	60,474	36,773	36,053	37,500	38,879	38,572	33,770
18 福井県	50,326	41,424	44,258	48,119	37,675	39,538	44,350	29,257	50,883	22,926	48,615	23,036
19 山梨県	6,354	14,451	5,698	14,207	5,729	49,571	6,782	32,462	12,802	27,232	14,207	22,866
20 長野県	47,408	30,246	51,948	40,763	47,603	51,673	54,796	36,766	61,453	41,729	59,784	36,915
21 岐阜県	36,050	18,706	29,314	44,436	44,657	64,456	46,896	73,337	44,966	52,031	47,315	42,026
22 静岡県	97,718	46,697	91,575	47,525	90,700	40,879	92,637	49,830	102,991	38,933	99,946	40,864
23 愛知県	129,776	18,934	125,634	78,631	121,340	109,552	137,121	113,779	130,302	85,337	120,778	78,168
24 三重県	59,696	19,636	77,962	42,163	83,664	41,096	70,806	24,763	81,995	25,064	72,099	26,274
25 滋賀県	64,539	37,357	61,310	40,303	60,909	51,940	66,107	43,517	70,798	45,970	66,923	38,798
26 京都府	46,842	12,590	42,963	57,281	41,759	65,044	62,330	69,491	52,275	43,717	61,129	42,932
27 大阪府	453,799	83,016	468,939	148,208	439,457	293,374	388,265	230,689	371,885	141,124	397,445	157,523
28 兵庫県	217,137	69,805	254,793	285,958	235,707	237,763	250,985	159,738	257,434	114,375	270,399	101,986
29 奈良県	42,605	16,330	51,457	32,407	49,466	45,608	45,086	35,443	46,019	33,150	44,476	34,201
30 和歌山県	6,084	7,656	8,286	10,064	9,875	25,396	12,127	32,763	10,132	37,633	18,990	35,584
31 鳥取県	18,447	33,147	17,156	31,143	18,687	29,359	29,962	31,715	31,771	20,588	30,177	21,253
32 島根県	12,233	23,629	12,638	29,548	16,287	28,614	21,623	24,674	18,395	23,616	20,336	20,588
33 岡山県	33,942	26,021	47,535	29,930	47,023	34,500	55,166	28,576	54,014	22,136	60,460	26,343
34 広島県	58,676	41,323	63,702	53,772	65,223	62,159	67,199	58,652	65,602	39,622	64,738	37,800
35 山口県	39,650	28,161	39,996	25,242	40,694	43,942	38,800	96,683	42,680	44,913	42,848	56,399
36 徳島県	14,725	26,553	25,268	34,997	29,480	23,431	24,688	29,018	26,196	24,686	24,476	19,985
37 香川県	15,974	19,212	18,212	25,739	17,441	18,158	19,353	15,980	17,514	13,955	17,696	13,251
38 愛媛県	42,792	34,272	35,173	26,829	41,047	29,123	46,625	29,617	39,010	32,811	38,393	30,445
39 高知県	16,373	16,870	14,220	30,404	18,070	28,723	21,662	20,087	21,433	18,014	21,820	19,662
40 福岡県	78,021	84,062	135,763	84,552	76,527	116,953	162,220	183,176	105,359	104,886	129,374	124,592
41 佐賀県	52,080	28,952	48,722	29,002	47,093	26,207	43,818	24,305	49,205	22,148	53,969	22,083
42 長崎県	94,078	30,813	88,477	56,378	91,802	61,561	97,128	66,917	97,995	53,501	105,208	39,864
43 熊本県	29,842	39,596	50,986	38,242	45,905	56,609	43,893	47,834	47,380	52,587	56,931	39,904
44 大分県	29,700	16,308	28,921	23,297	31,196	41,536	34,085	46,858	35,799	29,395	35,501	34,280
45 宮崎県	27,321	45,932	29,960	62,772	27,407	42,707	37,202	399,296	35,215	27,284	33,237	31,643
46 鹿児島県	74,925	48,019	102,375	67,529	71,003	83,782	64,926	94,198	57,359	63,238	76,649	44,002
47 沖縄県	25,470	8,396	69,979	14,913	33,883	22,758	29,373	29,386	25,268	26,898	34,077	19,825
合計	4,822,901	1,950,952	5,289,584	3,203,521	5,089,078	3,677,054	5,596,863	3,339,477	5,389,849	3,006,964	5,458,314	2,813,398

※ 広域連合及び一部事務組合を含む。

※ 令和5年度までは最終予算、令和6年度は当初予算及び最終予算、令和7年度は当初予算。

※ 増減は令和6年度（当初）との比較（自主財源）。

※ 平成26年度の補正予算以降、地方消費者行政活性化交付金（基金）から地方消費者行政推進交付金へ移行し、さらに平成30年度の当初予算以降、地方消費者行政強化交付金へ移行しているため、平成26年度から令和2年度までは、基金と交付金の合計額となっている（基金は令和2年度で終了）。

都道府県名 (再掲)	平成27年度		平成28年度		平成29年度		平成30年度		令和元年度		令和2年度	
	自主財源	基金 及び 交付金	自主財源	基金 及び 交付金	自主財源	基金 及び 交付金	自主財源	基金 及び 交付金	自主財源	基金 及び 交付金	自主財源	基金 及び 交付金
北海道	296,569	136,061	296,831	130,571	295,868	147,478	308,142	124,761	314,529	118,014	316,364	117,398
青森県	55,650	33,884	84,704	31,514	46,200	42,157	51,917	29,655	59,791	23,934	68,163	19,875
岩手県	110,768	82,263	99,041	65,666	109,470	54,605	238,829	46,727	231,648	31,006	264,323	18,729
宮城県	47,908	91,511	47,882	105,370	46,352	95,612	64,620	59,964	85,906	46,840	95,772	34,945
秋田県	21,307	31,039	23,971	32,540	23,629	34,633	26,455	27,718	28,899	24,356	47,266	7,920
山形県	60,718	44,569	62,277	40,993	58,868	48,088	74,391	29,203	66,894	23,593	69,320	21,052
福島県	114,908	218,433	74,334	159,050	69,180	139,019	66,182	106,033	74,132	106,206	102,074	112,984
茨城県	175,450	84,959	180,231	81,994	186,184	78,723	198,308	69,824	211,564	54,664	244,500	40,785
栃木県	140,084	51,253	136,794	52,770	137,784	53,919	146,146	35,940	154,875	30,927	177,672	18,542
群馬県	127,727	37,134	135,473	34,749	132,991	37,085	129,413	27,923	132,232	26,398	141,213	24,011
埼玉県	204,891	153,379	198,664	130,008	175,252	168,013	216,864	93,957	231,420	66,294	277,296	60,951
千葉県	275,095	113,422	255,523	111,408	248,055	111,249	270,806	76,486	281,239	62,352	324,333	41,897
東京都	1,270,257	280,495	1,172,877	272,130	1,268,038	265,999	1,320,145	191,144	1,252,773	188,391	1,347,660	128,186
神奈川県	151,187	44,342	139,095	53,042	143,366	56,871	151,175	33,940	151,093	32,528	168,460	30,106
新潟県	45,165	61,138	50,054	52,355	47,142	55,965	59,240	44,625	63,239	39,181	70,903	38,717
富山県	34,028	34,011	38,912	33,502	35,891	31,973	41,691	19,504	45,857	13,683	51,180	12,043
石川県	25,786	36,433	43,087	36,209	42,687	40,734	45,628	29,522	55,908	29,082	69,803	27,657
福井県	49,925	24,004	47,984	23,925	45,649	28,320	57,764	10,155	55,914	11,108	54,944	9,972
山梨県	14,192	40,680	16,311	25,209	26,234	35,974	26,116	29,084	26,641	32,030	37,918	28,915
長野県	61,577	132,968	66,798	46,805	63,160	44,835	77,601	45,190	83,890	41,991	90,250	33,848
岐阜県	52,302	52,320	51,971	49,853	55,696	54,561	73,119	35,158	73,221	23,195	74,641	20,662
静岡県	100,243	49,750	96,333	79,845	92,063	76,098	116,509	44,322	121,557	39,341	129,591	34,618
愛知県	128,185	108,238	144,234	153,313	152,199	183,021	177,376	126,591	199,488	108,555	200,495	127,425
三重県	70,876	34,389	87,094	40,574	85,263	39,874	95,271	24,882	88,733	16,614	87,832	9,163
滋賀県	70,129	51,412	67,861	56,464	62,784	60,599	79,853	33,164	80,262	28,418	93,190	28,184
京都府	54,546	45,433	81,045	50,616	62,147	50,471	84,461	29,782	102,421	23,452	93,681	21,766
大阪府	401,461	165,399	394,559	168,655	410,758	185,666	423,660	139,720	433,844	117,251	449,490	100,092
兵庫県	264,114	118,269	296,602	129,057	270,207	138,069	277,467	109,640	267,524	98,919	286,055	97,062
奈良県	44,922	34,529	44,051	34,443	60,051	40,372	66,405	17,980	62,032	25,434	75,900	22,740
和歌山県	10,551	35,089	11,591	39,364	3,358	51,712	19,051	33,019	11,835	30,000	12,920	31,306
鳥取県	32,027	23,301	32,083	29,732	31,596	27,376	34,188	19,354	34,749	16,697	37,389	11,368
島根県	18,450	19,134	19,655	18,646	20,178	19,218	22,157	16,227	27,275	15,272	32,121	5,750
岡山県	44,418	31,123	49,217	28,506	49,492	32,833	55,851	21,549	61,016	16,733	68,436	10,960
広島県	63,388	38,106	60,624	47,446	61,355	48,293	67,111	26,173	69,358	25,163	93,515	19,014
山口県	47,355	47,336	52,428	50,248	55,327	49,378	71,679	48,480	75,718	36,131	77,043	34,328
徳島県	23,922	29,395	26,595	31,911	28,183	88,278	42,619	59,619	40,824	64,756	39,849	58,783
香川県	16,100	3,112	15,766	3,233	15,398	3,252	15,395	3,159	13,051	3,299	16,435	642
愛媛県	39,422	33,457	38,752	31,622	39,413	33,324	43,191	23,089	54,829	14,513	53,355	11,314
高知県	23,289	22,567	22,521	21,324	28,026	27,844	23,588	23,783	29,558	17,200	30,261	18,048
福岡県	136,195	103,599	137,968	108,966	139,044	109,022	154,468	85,865	152,804	77,250	165,811	73,559
佐賀県	48,543	25,842	41,061	22,111	46,992	24,218	47,587	21,317	48,448	22,167	51,185	19,192
長崎県	102,127	39,164	100,252	42,896	97,941	57,506	111,636	39,782	119,827	31,015	124,899	38,230
熊本県	44,979	46,093	47,249	45,214	41,090	50,968	42,461	43,679	43,623	43,679	66,529	29,667
大分県	40,390	40,011	41,319	39,311	37,533	44,852	49,473	32,367	47,450	28,095	53,172	24,801
宮崎県	31,601	36,276	24,276	24,674	36,085	31,646	34,685	28,182	36,780	28,964	43,997	27,418
鹿児島県	69,268	51,360	69,117	51,484	79,706	51,876	85,340	34,793	97,774	38,599	106,549	32,712
沖縄県	22,735	31,617	18,838	32,275	15,340	40,916	26,868	27,093	26,077	26,476	29,577	23,682
合計	5,284,730	3,048,299	5,243,905	2,951,593	5,279,225	3,192,495	5,912,902	2,280,124	6,028,522	2,019,766	6,613,332	1,761,019

単位 (千円)

令和3年度		令和4年度		令和5年度		令和6年度 (最終)		令和6年度 (当初)		令和7年度 (当初)		増減 (当初)	都道府県名 (再掲)
自主財源	交付金	自主財源	交付金	自主財源	交付金	自主財源	交付金	自主財源	交付金	自主財源	交付金		
413,026	107,016	408,574	101,910	429,138	105,691	426,701	114,471	428,529	112,477	445,609	137,011	17,080	北海道
89,242	16,995	74,665	17,105	77,633	12,223	90,746	11,808	88,324	12,671	107,757	12,386	19,433	青森県
269,529	16,070	279,901	5,325	288,816	5,802	313,871	4,957	303,832	5,925	299,579	4,371	▲ 4,253	岩手県
94,903	17,006	98,773	11,615	90,505	8,689	102,271	6,420	101,024	4,674	111,488	6,965	10,464	宮城県
49,350	7,822	55,706	13,091	60,316	9,939	79,111	9,256	71,797	8,535	83,718	6,942	11,921	秋田県
71,189	18,042	76,027	14,497	78,609	11,786	88,363	15,477	85,746	14,693	92,459	10,003	6,713	山形県
107,764	92,650	96,081	46,144	110,840	38,848	120,901	41,073	123,646	39,823	137,435	35,985	13,789	福島県
257,992	36,202	261,898	33,767	282,876	29,693	333,311	26,598	323,296	26,986	352,541	31,843	29,245	茨城県
174,614	26,173	184,155	13,357	201,996	10,808	232,137	9,108	232,822	9,424	259,869	17,933	27,047	栃木県
167,296	7,326	177,099	7,725	186,604	6,512	221,520	5,373	215,589	5,730	230,176	10,721	14,587	群馬県
251,644	63,758	285,248	61,032	284,862	61,344	328,643	54,495	320,612	53,314	350,433	40,180	29,821	埼玉県
331,683	43,584	320,152	36,863	359,899	31,079	426,787	22,323	420,717	21,534	448,917	28,006	28,200	千葉県
1,367,805	120,496	1,440,619	140,198	1,514,785	143,221	1,774,578	98,757	1,805,092	104,559	1,942,375	117,682	137,283	東京都
170,519	28,949	170,740	27,897	178,183	28,723	208,252	17,587	205,469	16,384	217,017	16,038	11,548	神奈川県
79,659	31,150	78,961	29,653	87,932	26,398	99,042	30,789	99,828	31,914	113,334	29,005	13,506	新潟県
52,540	11,768	60,009	3,991	59,688	5,102	72,580	3,863	69,626	3,853	77,704	5,187	8,078	富山県
73,375	25,104	80,636	22,802	90,790	23,920	85,266	16,638	93,247	18,708	100,154	16,857	6,907	石川県
58,967	8,497	62,232	8,976	48,023	9,901	60,005	10,132	55,521	10,252	61,594	9,002	6,073	福井県
36,244	28,908	38,608	29,066	47,430	26,128	130,321	27,745	65,839	25,381	133,288	34,719	67,449	山梨県
94,151	29,383	101,311	24,589	107,586	23,142	121,075	21,535	115,867	20,924	179,231	19,331	63,364	長野県
75,315	13,568	80,101	14,555	82,946	15,621	99,317	8,530	97,685	10,110	104,703	8,669	7,018	岐阜県
127,663	32,778	145,519	38,696	150,751	38,833	186,305	27,805	175,910	27,926	222,612	30,661	46,702	静岡県
211,992	126,815	212,360	113,137	202,019	113,429	221,277	116,143	214,541	114,327	292,657	52,733	78,116	愛知県
104,094	9,608	99,301	10,780	101,339	12,010	135,523	12,375	162,098	12,792	125,126	13,134	▲ 36,972	三重県
91,852	27,439	102,578	22,882	135,258	19,504	328,076	13,095	177,420	14,152	314,434	14,774	137,014	滋賀県
100,781	20,812	108,157	26,949	108,130	25,101	114,864	24,802	120,865	25,333	146,831	28,562	25,966	京都府
503,082	93,023	479,451	93,952	524,230	98,388	586,500	84,196	587,719	90,067	543,259	75,080	▲ 44,460	大阪府
292,200	97,889	302,453	101,414	304,345	98,816	354,060	96,574	336,831	99,824	365,666	111,277	28,835	兵庫県
70,409	18,532	134,250	19,542	132,694	16,220	196,790	22,211	154,762	24,537	151,298	23,258	▲ 3,464	奈良県
12,180	28,800	12,755	30,306	17,162	29,206	26,119	29,780	30,481	30,380	28,343	37,215	▲ 2,138	和歌山県
43,032	8,204	39,261	6,883	44,455	4,173	53,942	2,107	53,391	3,321	57,229	4,101	3,838	鳥取県
34,578	5,812	32,721	6,292	34,943	5,526	42,011	7,649	41,285	7,729	46,231	1,734	4,946	島根県
72,180	6,703	68,405	6,607	69,215	4,299	77,869	14,620	78,157	3,857	80,928	6,099	2,771	岡山県
94,538	18,760	92,013	18,900	97,955	19,943	114,008	20,050	116,776	20,170	120,697	18,073	3,921	広島県
70,866	31,669	75,181	25,330	83,680	24,692	111,837	22,880	106,281	23,431	131,549	11,011	25,268	山口県
41,125	62,265	49,499	61,504	46,708	59,458	62,221	59,266	57,545	60,637	71,544	61,964	13,999	徳島県
15,637	751	14,649	429	15,557	245	17,688	245	16,460	245	17,470	223	1,010	香川県
59,993	11,814	64,093	7,071	60,286	7,181	81,185	5,703	82,350	5,703	93,875	5,283	11,525	愛媛県
32,085	15,241	38,646	10,896	37,984	10,361	46,275	6,444	44,512	8,605	49,308	7,537	4,796	高知県
172,887	68,072	191,341	64,883	195,373	52,112	238,900	41,317	231,292	43,614	266,845	40,069	35,553	福岡県
57,402	12,387	60,401	7,807	61,064	8,219	72,838	5,417	71,804	5,666	73,700	12,864	1,896	佐賀県
138,986	29,445	141,051	29,191	151,270	27,783	171,171	31,278	167,364	30,944	175,439	24,523	8,075	長崎県
77,627	28,897	72,717	26,195	78,430	25,519	92,875	27,497	91,176	27,745	104,296	32,145	13,120	熊本県
50,950	29,933	51,398	20,997	51,995	17,125	68,567	16,458	67,283	11,955	79,201	19,609	11,918	大分県
44,963	31,967	43,913	31,939	47,090	33,206	52,759	40,447	54,218	43,633	61,859	47,901	7,641	宮崎県
101,964	24,167	108,063	16,859	117,026	18,699	137,011	16,920	137,361	17,417	148,229	21,946	10,868	鹿児島県
30,011	24,601	7,203,594	17,615	30,732	19,006	35,824	14,851	35,932	19,569	43,498	14,722	7,566	沖縄県
6,939,884	1,616,851	7,203,594	1,481,214	7,569,148	1,423,624	9,041,293	1,317,065	8,737,922	1,331,450	9,661,505	1,315,334	923,583	合計

5-2 消費生活相談員に係る人件費の動向

(1) 概況

消費生活相談員に係る人件費について、令和6年度の当初予算は8,716,782千円、最終予算額は8,868,866千円で、令和7年度の当初予算額は9,495,641千円である。

(2) 相談員に係る人件費の動向

単位（千円）

	平成21年度	平成22年度	平成23年度	平成24年度	平成25年度	平成26年度	平成27年度	平成28年度	平成29年度
全自治体計	4,862,516	5,645,120	6,128,455	6,128,055	6,131,044	6,185,490	6,066,168	6,091,908	6,345,122
基金及び交付金	184,189 (3.8%)	965,213 (17.1%)	1,327,276 (21.7%)	1,170,636 (19.1%)	1,216,135 (19.8%)	1,279,833 (20.7%)	1,349,749 (22.3%)	1,469,301 (24.1%)	1,688,238 (26.6%)
自主財源	4,678,327 (96.2%)	4,679,907 (82.9%)	4,801,179 (78.3%)	4,957,419 (80.9%)	4,914,909 (80.2%)	4,905,657 (79.3%)	4,716,419 (77.7%)	4,622,607 (75.9%)	4,656,884 (73.4%)
都道府県	1,405,525	1,510,968	1,575,251	1,564,133	1,503,770	1,493,460	1,402,561	1,305,381	1,436,619
基金及び交付金	37,112 (2.7%)	131,738 (8.7%)	157,297 (10.0%)	151,375 (9.7%)	148,208 (9.9%)	145,379 (9.7%)	147,300 (10.5%)	135,663 (10.4%)	203,663 (14.2%)
自主財源	1,368,413 (97.4%)	1,379,230 (91.3%)	1,417,954 (90.0%)	1,412,758 (90.3%)	1,355,562 (90.1%)	1,348,081 (90.3%)	1,255,261 (89.5%)	1,169,718 (89.6%)	1,232,956 (85.8%)
政令市	680,014	831,789	900,867	850,272	754,087	732,556	646,299	569,997	618,151
基金及び交付金	7,603 (1.1%)	120,264 (14.5%)	164,935 (18.3%)	145,574 (17.1%)	117,179 (15.5%)	107,310 (14.6%)	77,468 (12.0%)	102,379 (18.0%)	66,618 (10.8%)
自主財源	672,411 (88.9%)	711,525 (85.5%)	735,932 (81.7%)	704,698 (82.9%)	636,908 (84.5%)	625,246 (85.4%)	568,831 (88.0%)	467,618 (82.0%)	551,533 (89.2%)
市区町村等	2,776,977	3,302,363	3,652,337	3,713,650	3,873,187	3,959,474	4,017,308	4,216,530	4,290,352
基金及び交付金	139,474 (5.0%)	713,211 (21.6%)	1,005,044 (27.5%)	873,687 (23.5%)	950,748 (24.5%)	1,027,144 (26.2%)	1,124,981 (28.0%)	1,231,259 (29.2%)	1,417,957 (33.0%)
自主財源	2,637,503 (95.0%)	2,589,152 (78.4%)	2,647,293 (72.5%)	2,839,963 (76.5%)	2,922,439 (75.5%)	2,932,330 (74.1%)	2,892,327 (72.0%)	2,985,271 (70.8%)	2,872,395 (67.0%)

	平成30年度	令和元年度	令和2年度	令和3年度	令和4年度	令和5年度	令和6年度 (最終)
全自治体計	6,534,730	5,995,659	6,774,483	6,952,810	6,935,392	7,510,658	8,868,866
基金及び交付金	1,508,812 (23.1%)	1,167,681 (19.5%)	1,128,214 (16.7%)	1,048,536 (15.1%)	849,594 (12.3%)	801,045 (10.7%)	737,310 (8.3%)
自主財源	5,025,918 (76.9%)	4,827,978 (80.5%)	5,646,269 (83.3%)	5,904,274 (84.9%)	6,085,798 (87.7%)	6,709,613 (89.3%)	8,131,556 (91.7%)
都道府県	1,429,794	1,181,719	1,425,520	1,417,238	1,454,660	1,731,580	2,090,763
基金及び交付金	148,197 (10.4%)	81,960 (6.9%)	140,506 (9.9%)	121,694 (8.6%)	56,516 (3.9%)	64,107 (3.7%)	67,505 (3.2%)
自主財源	1,281,597 (89.6%)	1,099,759 (93.1%)	1,285,014 (90.1%)	1,295,544 (91.4%)	1,398,144 (96.1%)	1,667,473 (96.3%)	2,023,258 (96.8%)
政令市	667,086	551,302	653,542	689,032	680,544	818,939	1,042,247
基金及び交付金	59,612 (8.9%)	38,432 (7.0%)	28,876 (4.4%)	31,315 (4.5%)	20,718 (3.0%)	33,235 (4.1%)	31,718 (3.0%)
自主財源	607,474 (91.1%)	512,870 (93.0%)	624,666 (95.6%)	657,717 (95.5%)	659,826 (97.0%)	785,704 (95.9%)	1,010,529 (97.0%)
市区町村等	4,437,850	4,262,638	4,695,421	4,846,540	4,800,188	4,960,139	5,735,856
基金及び交付金	1,301,003 (29.3%)	1,047,289 (24.6%)	958,832 (20.4%)	895,527 (18.5%)	772,360 (16.1%)	703,703 (14.2%)	638,087 (11.1%)
自主財源	3,136,847 (70.7%)	3,215,349 (75.4%)	3,736,589 (79.6%)	3,951,013 (81.5%)	4,027,828 (83.9%)	4,256,436 (85.8%)	5,097,769 (88.9%)

	令和6年度 (当初)	令和7年度 (当初)	前年度差
全自治体計	8,716,782	9,495,641	778,859
基金及び交付金	795,705 (9.1%)	639,893 (6.7%)	▲ 155,812
自主財源	7,921,077 (90.9%)	8,855,748 (93.3%)	934,671
都道府県	2,068,967	2,284,469	215,502
基金及び交付金	107,951 (5.2%)	79,125 (3.5%)	▲ 28,826
自主財源	1,961,016 (94.8%)	2,205,344 (96.5%)	244,328
政令市	920,294	1,120,405	200,111
基金及び交付金	32,084 (3.5%)	36,313 (3.2%)	4,229
自主財源	888,210 (96.5%)	1,084,092 (96.8%)	195,882
市区町村等	5,727,521	6,090,767	363,246
基金及び交付金	655,670 (11.4%)	524,455 (8.6%)	▲ 131,215
自主財源	5,071,851 (88.6%)	5,566,312 (91.4%)	494,461

※ 広域連合及び一部事務組合を含む。

※ 令和5年度までは最終予算、令和6年度は当初予算及び最終予算、令和7年度は当初予算。

※ 「基金及び交付金」欄については、平成25年度までは基金のみの額、平成26年度から令和2年度までは基金と交付金の合計額となっている（基金は令和2年度で終了）。

(3) 消費者行政予算（狭義）に占める相談員に係る人件費の割合

	平成21年度	平成22年度	平成23年度	平成24年度	平成25年度	平成26年度	平成27年度	平成28年度	平成29年度	平成30年度
全自治体計	34.9%	33.5%	33.8%	36.4%	38.8%	40.8%	41.6%	41.7%	41.7%	45.0%
基金及び交付金	4.5%	14.6%	20.3%	19.4%	20.4%	25.1%	27.4%	29.7%	32.1%	41.2%
自主財源	47.5%	45.5%	41.5%	45.9%	50.0%	48.7%	48.8%	47.8%	46.8%	46.3%
都道府県	25.1%	23.0%	20.9%	24.2%	24.2%	26.5%	28.1%	26.1%	28.3%	29.6%
基金及び交付金	2.0%	4.7%	7.0%	5.9%	5.5%	6.9%	8.5%	8.0%	11.7%	12.5%
自主財源	36.9%	36.8%	26.9%	33.8%	38.2%	38.3%	38.5%	35.5%	36.8%	35.1%
政令市	34.9%	36.4%	39.9%	39.1%	38.7%	38.1%	32.3%	27.9%	29.6%	35.6%
基金及び交付金	2.5%	18.0%	22.1%	21.9%	22.9%	26.7%	16.3%	21.0%	14.0%	18.7%
自主財源	41.1%	44.1%	48.6%	46.6%	44.3%	41.1%	37.3%	30.0%	34.2%	39.1%
市区町村等	43.4%	41.2%	43.8%	46.9%	50.7%	52.1%	52.8%	55.7%	53.4%	56.9%
基金及び交付金	7.4%	23.0%	28.3%	30.8%	34.1%	39.9%	41.3%	44.6%	46.5%	60.3%
自主財源	58.5%	52.6%	55.3%	55.8%	60.3%	58.3%	59.3%	62.0%	57.7%	55.5%

	令和元年度	令和2年度	令和3年度	令和4年度	令和5年度	令和6年度 (最終)	令和6年度 (当初)	令和7年度	
								(当初)	前年度差
全自治体計	41.7%	45.8%	47.0%	45.7%	47.6%	52.3%	51.2%	51.5%	0.3
基金及び交付金	35.6%	36.7%	36.3%	29.4%	28.7%	29.4%	29.8%	23.4%	▲ 6.4
自主財源	43.5%	48.2%	49.6%	49.5%	51.6%	56.3%	55.2%	56.4%	1.2
都道府県	24.4%	28.7%	29.1%	28.4%	31.2%	37.0%	36.1%	37.8%	1.7
基金及び交付金	7.6%	12.7%	11.3%	4.5%	5.4%	5.7%	9.2%	6.5%	▲ 2.7
自主財源	29.2%	33.3%	34.1%	36.0%	38.3%	45.3%	43.1%	45.7%	2.7
政令市	29.5%	35.0%	36.1%	34.3%	42.1%	51.2%	46.2%	51.2%	5.0
基金及び交付金	13.4%	10.3%	11.6%	8.3%	12.7%	13.1%	13.2%	13.6%	0.4
自主財源	32.4%	39.4%	40.1%	38.0%	46.7%	56.3%	50.8%	56.4%	5.6
市区町村等	55.7%	59.1%	60.5%	59.5%	59.8%	61.9%	61.6%	59.7%	▲ 1.9
基金及び交付金	55.0%	57.0%	58.2%	55.2%	52.8%	59.5%	52.3%	42.1%	▲ 10.2
自主財源	56.0%	59.6%	61.1%	60.4%	61.2%	62.2%	63.1%	62.2%	▲ 0.9

※ 広域連合及び一部事務組合を含む。

※ 令和5年度までは最終予算、令和6年度は当初予算及び最終予算、令和7年度は当初予算。

※ 平成26年度の補正予算以降、地方消費者行政活性化交付金（基金）から地方消費者行政推進交付金へ移行し、

さらに平成30年度の当初予算以降、地方消費者行政強化交付金へ移行しているため、

「基金及び交付金」欄については、平成25年度までは基金のみの割合、平成26年度から令和2年度までは基金と交付金の合計割合となっている（基金は令和2年度で終了）。

6. 事業の実施状況

6-1 相談事業の実施状況

(1) 概況

令和7年度における消費生活センターの相談業務の実施体制について、「直営」による実施が739自治体で、その他（委託、指定管理等を含む。）が67自治体となっている。

令和6年度における相談件数については、1,025,965件（令和5年度から20,129件増）となっている。うち「あっせん件数」は103,453件（同4,228件増）で、「あっせんの割合」は10.1%（同0.2ポイント増）となっている。

(2) 消費生活センターにおける相談業務の実施状況（自治体数）

	都道府県															
	平成22年	平成23年	平成24年	平成25年	平成26年	平成27年	平成28年	平成29年	平成30年	平成31年	令和2年	令和3年	令和4年	令和5年	令和6年	令和7年
直営	40	40	39	39	39	39	39	39	39	39	39	39	40	39	39	39
法人委託	6	6	7	7	7	7	7	7	7	7	7	7	6	7	7	7
個人委託	0	0	0	0	0	0	0	0	0	0	0	0	0	0	0	0
指定管理	1	1	1	1	1	1	1	1	1	1	1	1	1	1	1	1
その他	0	0	0	0	0	0	0	0	0	0	0	0	0	0	0	0

	政令市															
	平成22年	平成23年	平成24年	平成25年	平成26年	平成27年	平成28年	平成29年	平成30年	平成31年	令和2年	令和3年	令和4年	令和5年	令和6年	令和7年
直営	13	13	14	13	14	14	14	14	14	14	14	15	14	14	15	15
法人委託	5	5	5	5	5	5	5	5	5	5	5	4	5	5	4	4
個人委託	0	0	0	1	0	0	0	0	0	0	0	0	0	0	0	0
指定管理	1	1	1	1	1	1	1	1	1	1	1	1	1	1	1	1
その他	0	0	0	0	0	0	0	0	0	0	0	0	0	0	0	0

	市区町村等															
	平成22年	平成23年	平成24年	平成25年	平成26年	平成27年	平成28年	平成29年	平成30年	平成31年	令和2年	令和3年	令和4年	令和5年	令和6年	令和7年
直営	414	477	519	539	556	573	604	635	658	663	674	682	683	686	689	685
法人委託	31	35	36	35	35	38	36	36	38	37	37	37	41	40	41	40
個人委託	16	22	22	30	33	37	24	24	32	31	20	15	13	13	11	11
指定管理	1	1	1	1	1	1	1	1	1	1	1	1	1	1	1	1
その他	3	3	3	1	2	3	1	3	2	2	2	2	2	1	2	2

	全体																
	平成22年	平成23年	平成24年	平成25年	平成26年	平成27年	平成28年	平成29年	平成30年	平成31年	令和2年	令和3年	令和4年	令和5年	令和6年	令和7年	増減
直営	467	530	572	591	609	626	657	688	711	716	727	736	737	739	743	739	▲4
法人委託	42	46	48	47	47	50	48	48	50	49	49	48	52	52	52	51	▲1
個人委託	16	22	22	31	33	37	24	24	32	31	20	15	13	13	11	11	0
指定管理	3	3	3	3	3	3	3	3	3	3	3	3	3	3	3	3	0
その他	3	3	3	1	2	3	1	3	2	2	2	2	2	1	2	2	0

※ 広域連合及び一部事務組合を含む。

※ 増減は令和6年との比較。

(3) 相談業務の実施状況（受付件数）

単位（件）

	平成21年度	平成22年度	平成23年度	平成24年度	平成25年度	平成26年度	平成27年度	平成28年度	平成29年度
全自治体計	1,063,167	1,013,557	982,434	953,652	1,030,219	1,044,958	1,031,187	988,906	1,036,855
うちあっせん件数	73,610	73,000	70,471	71,790	82,493	86,303	86,316	86,633	86,072
あっせんの割合	6.9%	7.2%	7.2%	7.5%	8.0%	8.3%	8.4%	8.8%	8.3%
都道府県	404,624	361,013	330,690	305,641	317,264	309,448	300,208	277,039	275,778
うちあっせん件数	20,591	19,148	17,669	17,432	19,237	20,275	18,540	17,790	17,727
あっせんの割合	5.1%	5.3%	5.3%	5.7%	6.1%	6.6%	6.2%	6.4%	6.4%
政令市	182,369	187,135	189,889	181,143	199,389	200,419	197,733	190,978	192,870
うちあっせん件数	12,244	13,907	13,258	12,255	12,878	12,386	12,451	12,525	12,176
あっせんの割合	6.7%	7.4%	7.0%	6.8%	6.5%	6.2%	6.3%	6.6%	6.3%
市区町村等	476,174	465,409	461,855	466,868	513,566	535,091	533,246	520,889	568,207
うちあっせん件数	40,775	39,945	39,544	42,103	50,378	53,642	55,325	56,318	56,169
あっせんの割合	8.6%	8.6%	8.6%	9.0%	9.8%	10.0%	10.4%	10.8%	9.9%

	平成30年度	令和元年度	令和2年度	令和3年度	令和4年度	令和5年度	令和6年度	増減
全自治体計	1,094,041	1,043,007	1,038,161	950,581	1,007,784	1,005,836	1,025,965	20,129
うちあっせん件数	84,084	93,658	93,271	85,386	101,352	99,225	103,453	4,228
あっせんの割合	7.7%	9.0%	9.0%	9.0%	10.1%	9.9%	10.1%	0.2
都道府県	269,173	256,992	262,319	236,475	249,225	248,326	249,674	1,348
うちあっせん件数	15,804	17,235	17,772	16,122	20,186	20,043	20,458	415
あっせんの割合	5.9%	6.7%	6.8%	6.8%	8.1%	8.1%	8.2%	0.1
政令市	194,949	188,139	184,448	167,682	179,592	181,162	183,609	2,447
うちあっせん件数	11,305	11,421	10,796	10,498	13,163	12,825	12,904	79
あっせんの割合	5.8%	6.1%	5.9%	6.3%	7.3%	7.1%	7.0%	▲ 0.1
市区町村等	629,919	597,876	591,394	546,424	578,967	576,348	592,682	16,334
うちあっせん件数	56,975	65,002	64,703	58,766	68,003	66,357	70,091	3,734
あっせんの割合	9.0%	10.9%	10.9%	10.8%	11.7%	11.5%	11.8%	0.3

※ 広域連合及び一部事務組合を含む。

※ 増減は令和5年度との比較。

※ 相談受付件数及びあっせん件数については、一部地方公共団体からの数値の訂正の申出があったことに伴い、令和2年度に平成30年度の数字を訂正した。

(4) 都道府県別 相談業務の実施状況 (受付件数)

単位 (件)

都道府県名	平成21年度		平成22年度		平成23年度		平成24年度		平成25年度		平成26年度	
		うち あっせん 件数		うち あっせん 件数		うち あっせん 件数		うち あっせん 件数		うち あっせん 件数		うち あっせん 件数
1 北海道	38,976	3,149	36,497	3,468	35,492	2,805	32,818	2,386	34,642	2,773	34,175	3,019
2 青森県	13,245	754	11,496	825	9,507	849	8,824	876	9,209	940	8,522	959
3 岩手県	14,491	593	13,374	574	11,083	512	10,647	584	11,388	856	11,631	638
4 宮城県	24,756	1,036	22,713	856	19,649	738	19,570	1,205	20,997	1,320	21,019	1,912
5 秋田県	6,914	391	6,371	479	5,577	416	5,736	484	6,331	667	6,305	627
6 山形県	8,510	726	8,326	705	7,804	756	8,917	882	8,317	737	8,482	815
7 福島県	16,803	659	14,942	757	13,436	724	11,784	989	12,236	1,071	12,162	1,024
8 茨城県	25,229	1,626	23,279	1,707	22,225	1,643	20,635	1,707	21,428	2,095	22,603	3,354
9 栃木県	17,683	689	15,450	796	14,907	890	15,965	892	16,080	1,031	16,193	1,069
10 群馬県	17,013	1,006	17,124	1,121	16,301	971	16,485	1,193	17,654	1,305	17,306	1,229
11 埼玉県	49,231	4,214	48,261	4,619	49,329	4,717	46,720	4,695	50,429	5,086	50,623	5,678
12 千葉県	44,044	2,802	43,389	2,849	43,492	2,758	42,165	3,009	44,962	3,321	47,762	3,828
13 東京都	128,420	10,468	125,808	9,524	123,934	8,918	118,087	8,371	126,695	10,574	129,010	10,413
14 神奈川県	65,972	6,773	65,009	6,681	65,371	6,459	62,800	6,009	69,520	6,162	70,345	5,805
15 新潟県	16,001	628	15,995	765	15,447	788	14,831	971	16,995	1,019	16,959	949
16 富山県	10,609	520	10,526	458	10,299	619	9,267	496	10,183	635	8,744	728
17 石川県	9,368	442	8,524	465	7,891	470	7,744	590	8,455	736	8,225	769
18 福井県	9,155	785	8,194	708	8,241	664	7,947	687	8,348	743	8,177	748
19 山梨県	6,792	228	5,407	261	5,928	331	5,963	308	6,691	293	6,369	263
20 長野県	22,155	665	19,230	791	18,739	781	17,731	830	17,053	1,048	16,635	1,278
21 岐阜県	13,077	981	12,469	843	12,391	708	12,522	767	13,343	750	13,184	700
22 静岡県	24,810	1,474	23,147	1,406	24,054	1,392	24,218	1,504	25,666	1,878	26,142	1,971
23 愛知県	45,046	2,312	42,955	2,388	42,497	2,527	41,808	2,149	46,371	2,195	47,500	2,050
24 三重県	10,792	408	10,774	623	10,534	610	9,859	482	10,740	761	12,337	782
25 滋賀県	14,136	1,027	12,942	1,121	12,551	1,060	12,032	1,153	13,839	1,364	13,786	1,187
26 京都府	20,814	1,018	19,167	1,045	18,903	846	18,482	948	20,109	1,279	20,172	1,322
27 大阪府	72,725	4,834	71,456	5,195	72,431	5,214	67,726	4,919	73,981	5,206	75,939	5,485
28 兵庫県	51,286	4,672	42,796	4,273	40,421	3,940	43,062	4,060	48,322	4,170	49,453	4,389
29 奈良県	11,125	1,086	10,690	926	10,755	981	10,112	1,012	11,191	1,115	11,399	1,042
30 和歌山県	6,635	370	6,536	466	6,535	484	6,486	531	7,544	612	8,006	651
31 鳥取県	7,790	631	6,741	443	6,007	369	6,386	464	6,587	599	6,606	621
32 島根県	7,847	338	6,647	265	5,488	259	5,654	323	5,782	571	5,565	311
33 岡山県	17,192	1,139	16,197	1,180	15,635	1,171	15,402	1,267	17,968	1,369	18,555	1,369
34 広島県	31,200	1,812	29,573	1,726	27,230	1,643	26,753	1,698	29,515	2,015	29,866	2,132
35 山口県	14,141	938	14,129	885	13,455	820	12,399	837	14,099	1,012	14,461	1,054
36 徳島県	5,864	286	5,725	313	5,087	259	4,804	359	5,506	668	5,742	436
37 香川県	10,090	523	8,090	377	7,460	369	6,969	433	7,632	475	7,912	529
38 愛媛県	8,239	372	7,743	422	7,753	537	7,435	590	8,875	820	9,170	843
39 高知県	7,668	450	7,571	398	6,319	431	5,814	406	5,966	467	5,830	424
40 福岡県	52,980	4,478	56,043	4,805	53,694	4,568	52,186	4,825	55,551	5,301	57,011	5,471
41 佐賀県	8,803	1,780	8,556	970	7,992	1,056	7,595	1,119	8,168	1,236	8,692	1,978
42 長崎県	12,567	1,138	11,521	1,221	11,422	1,092	11,655	1,170	12,106	1,324	12,070	1,297
43 熊本県	17,977	537	16,392	614	15,088	743	16,775	740	18,971	1,219	19,443	1,269
44 大分県	7,919	425	8,153	547	7,771	466	7,551	484	8,377	806	8,300	782
45 宮崎県	10,850	638	12,081	432	11,072	379	11,541	526	12,144	541	12,626	907
46 鹿児島県	17,021	1,467	16,128	1,198	16,427	1,099	14,963	1,088	15,914	1,566	16,064	1,387
47 沖縄県	9,615	368	9,420	509	8,810	639	8,827	772	8,339	762	7,880	809
合計	1,063,576	73,656	1,013,557	73,000	982,434	70,471	953,652	71,790	1,030,219	82,493	1,044,958	86,303

※ 広域連合及び一部事務組合を含む。

※ 増減は令和5年度との比較。

※ 相談受付件数及びあっせん件数については、一部地方公共団体からの数値の訂正の申出があったことに伴い、令和2年度に平成30年度の数字を訂正した。

単位 (件)

都道府県名 (再掲)	平成27年度		平成28年度		平成29年度		平成30年度		令和元年度		令和2年度	
		うち あっせん 件数		うち あっせん 件数		うち あっせん 件数		うち あっせん 件数		うち あっせん 件数		うち あっせん 件数
北海道	34,634	3,214	33,543	3,058	38,280	3,247	37,382	3,289	36,384	5,630	35,754	3,461
青森県	8,514	1,039	8,336	1,132	7,994	1,168	8,874	1,256	7,994	1,477	8,576	1,216
岩手県	11,245	665	10,577	719	10,649	650	10,071	819	10,101	867	10,326	971
宮城県	19,888	2,136	17,921	1,298	18,245	1,303	19,663	1,171	18,957	1,347	18,981	1,416
秋田県	6,298	613	5,838	576	5,929	637	6,121	697	6,769	894	5,910	752
山形県	8,498	1,015	7,316	1,033	7,708	1,057	7,906	851	8,017	861	7,758	1,002
福島県	12,821	1,240	12,495	1,203	12,821	1,163	12,688	1,253	13,762	1,475	13,417	1,341
茨城県	23,189	2,011	21,242	2,132	20,370	2,159	27,740	2,224	23,735	2,332	23,623	2,545
栃木県	16,642	1,145	15,233	1,151	19,646	1,128	21,036	1,167	18,056	1,502	17,655	1,387
群馬県	17,917	1,172	17,220	1,251	19,487	1,273	21,148	1,145	19,547	1,308	16,750	1,164
埼玉県	50,582	5,838	47,893	5,491	50,395	5,661	58,616	4,887	54,034	5,348	54,541	8,270
千葉県	48,852	3,363	47,360	3,476	49,161	3,411	60,042	3,936	57,510	3,943	54,701	4,448
東京都	127,510	10,284	120,815	10,036	118,106	10,166	138,822	10,083	139,139	10,645	135,596	10,333
神奈川県	71,608	5,556	69,538	5,551	67,450	5,625	82,202	5,193	76,013	5,359	64,784	5,171
新潟県	17,214	932	15,264	790	17,258	1,021	17,175	993	15,505	986	15,051	817
富山県	9,258	586	9,174	582	9,681	629	9,795	666	8,605	976	9,033	645
石川県	8,092	908	7,975	936	8,683	788	8,865	892	8,090	715	8,774	781
福井県	7,269	806	7,594	791	8,626	668	8,502	862	7,814	820	7,467	1,023
山梨県	6,469	237	6,353	235	7,730	322	8,279	434	7,536	584	7,393	563
長野県	16,305	1,486	15,434	1,375	15,931	1,313	17,143	1,353	17,390	1,532	15,983	1,289
岐阜県	13,003	734	12,670	709	15,431	1,405	15,367	844	14,340	823	15,072	895
静岡県	26,182	2,135	25,009	1,985	28,579	1,830	27,947	1,847	25,579	2,104	26,307	2,006
愛知県	47,743	2,278	46,854	2,354	50,542	2,655	50,748	2,493	46,954	2,754	49,213	2,486
三重県	11,200	821	9,328	726	11,508	642	10,357	749	10,221	771	10,948	786
滋賀県	13,078	1,370	12,216	1,487	13,306	1,244	14,620	1,249	12,935	1,213	12,340	1,204
京都府	20,045	1,437	19,130	1,485	18,798	1,532	19,856	1,519	20,326	1,746	21,169	1,637
大阪府	76,387	6,409	75,659	6,718	69,827	5,731	73,243	5,998	73,964	6,499	77,899	6,274
兵庫県	47,490	4,168	45,017	4,995	42,012	5,023	47,259	4,769	44,655	4,678	48,335	4,713
奈良県	10,813	1,009	10,697	1,037	11,388	985	12,751	998	11,467	1,001	11,242	999
和歌山県	8,204	714	7,333	709	8,217	817	9,717	869	8,597	850	8,198	816
鳥取県	6,493	601	6,024	674	7,244	691	7,401	740	6,021	615	5,864	686
島根県	5,022	352	4,812	428	5,772	477	5,313	520	4,723	595	5,104	528
岡山県	18,253	1,363	18,757	1,331	22,134	1,213	20,010	1,073	18,106	1,285	18,954	1,464
広島県	26,156	1,683	25,432	2,433	30,127	1,823	26,720	1,707	24,652	1,915	24,768	1,922
山口県	13,492	1,020	12,789	1,207	15,493	1,088	13,649	1,075	11,571	1,164	11,536	1,188
徳島県	5,611	561	5,796	650	7,251	571	6,847	544	6,337	846	6,358	870
香川県	7,787	647	7,616	818	9,544	885	8,439	833	7,528	738	7,738	742
愛媛県	8,297	583	8,412	576	8,998	551	9,011	521	8,010	596	8,544	658
高知県	5,616	388	5,563	416	6,075	447	5,790	330	5,215	395	5,312	447
福岡県	53,615	5,093	51,368	4,917	55,263	4,867	50,720	4,550	50,973	4,851	52,278	4,876
佐賀県	8,201	1,146	7,555	1,080	8,261	961	7,448	910	7,755	1,195	8,204	1,043
長崎県	11,680	1,586	10,936	1,560	12,365	1,270	10,756	1,252	10,221	1,509	11,513	1,488
熊本県	19,162	1,207	19,990	1,364	19,261	1,590	16,620	1,644	16,260	1,809	16,633	1,684
大分県	7,775	977	7,972	911	8,670	932	7,801	904	9,370	1,236	8,378	1,260
宮崎県	12,513	1,137	11,513	509	12,158	502	10,659	517	9,858	837	10,355	566
鹿児島県	16,241	1,762	15,246	1,754	16,194	1,945	15,081	1,295	13,390	1,288	14,083	1,609
沖縄県	8,323	889	8,091	984	8,287	1,006	7,841	1,163	9,021	1,744	9,743	1,829
合計	1,031,187	86,316	988,906	86,633	1,036,855	86,072	1,094,041	84,084	1,043,007	93,658	1,038,161	93,271

単位 (件)

令和3年度		令和4年度		令和5年度		令和6年度		増減		都道府県名 (再掲)
うち あつせん 件数		うち あつせん 件数		うち あつせん 件数		うち あつせん 件数		うち あつせん 件数		
33,780	3,322	34,759	4,137	33,669	3,790	32,010	3,144	▲ 1,659	▲ 646	北海道
7,598	1,372	7,985	1,093	8,103	1,073	8,401	1,119	298	46	青森県
10,920	912	12,103	1,011	11,395	1,156	12,116	1,084	721	▲ 72	岩手県
17,676	1,238	18,180	1,455	17,305	1,253	17,720	1,489	415	236	宮城県
5,730	678	6,457	688	6,109	625	6,201	576	92	▲ 49	秋田県
7,125	1,007	7,735	1,179	7,676	1,203	8,139	1,336	463	133	山形県
13,427	1,340	14,093	1,509	13,911	1,580	14,498	1,854	587	274	福島県
21,714	2,228	22,923	2,671	23,174	2,375	26,120	2,397	2,946	22	茨城県
15,238	1,202	16,250	1,357	16,877	1,567	16,765	1,595	▲ 112	28	栃木県
15,160	1,202	15,981	1,391	16,870	1,334	16,248	1,360	▲ 622	26	群馬県
49,836	4,903	53,363	5,836	53,204	5,977	55,371	6,325	2,167	348	埼玉県
48,980	4,300	52,130	5,416	52,279	5,683	54,930	6,162	2,651	479	千葉県
124,000	9,416	130,072	11,349	130,403	11,022	133,172	10,378	2,769	▲ 644	東京都
60,633	4,959	71,136	5,901	72,528	6,123	69,997	5,490	▲ 2,531	▲ 633	神奈川県
13,259	838	14,216	1,766	14,302	921	13,639	1,063	▲ 663	142	新潟県
8,009	466	8,736	625	8,266	644	8,195	639	▲ 71	▲ 5	富山県
7,938	755	8,431	951	8,509	810	8,303	1,020	▲ 206	210	石川県
7,239	968	7,333	1,059	7,565	1,173	7,672	1,359	107	186	福井県
6,786	532	7,402	680	7,732	635	7,387	615	▲ 345	▲ 20	山梨県
13,690	1,064	14,940	1,353	14,784	1,371	14,856	1,449	72	78	長野県
13,002	978	14,003	985	14,261	1,163	14,652	1,215	391	52	岐阜県
23,093	2,134	25,879	2,577	25,470	2,388	26,382	2,580	912	192	静岡県
43,298	2,429	45,487	3,065	45,568	2,950	48,240	3,198	2,672	248	愛知県
10,139	857	11,055	1,142	10,810	1,122	10,947	1,050	137	▲ 72	三重県
11,917	1,136	12,253	1,443	11,761	1,466	12,252	1,693	491	227	滋賀県
19,242	1,711	20,080	2,001	20,229	2,106	21,295	2,367	1,066	261	京都府
70,820	6,488	73,108	7,794	72,749	7,042	73,529	7,142	780	100	大阪府
45,722	4,044	47,586	4,639	46,756	4,353	46,128	3,925	▲ 628	▲ 428	兵庫県
9,844	809	10,808	1,161	10,832	1,603	11,112	1,786	280	183	奈良県
7,806	774	8,658	952	8,230	910	8,339	1,092	109	182	和歌山県
5,436	555	5,404	729	5,045	594	5,404	651	359	57	鳥取県
4,575	485	4,852	515	4,773	501	4,874	560	101	59	島根県
17,896	1,301	17,570	1,284	17,291	1,038	17,244	1,182	▲ 47	144	岡山県
22,730	1,826	23,056	1,888	22,908	1,818	23,960	1,859	1,052	41	広島県
10,223	1,140	10,884	1,334	11,072	1,292	10,792	1,513	▲ 280	221	山口県
5,811	735	6,301	964	6,440	845	6,965	1,023	525	178	徳島県
6,331	712	7,534	1,112	7,471	1,159	7,512	1,236	41	77	香川県
8,236	655	8,302	757	8,715	681	8,718	835	3	154	愛媛県
4,991	519	5,205	676	5,251	493	5,358	630	107	137	高知県
47,174	4,669	49,275	5,162	49,345	4,512	50,742	5,536	1,397	1,024	福岡県
7,481	1,091	7,443	1,015	7,451	1,000	7,796	1,161	345	161	佐賀県
10,352	1,365	10,599	1,388	10,615	1,439	11,230	1,831	615	392	長崎県
15,083	1,568	15,752	2,055	16,044	2,351	16,797	1,917	753	▲ 434	熊本県
7,639	1,076	8,217	1,133	7,997	1,689	8,259	1,907	262	218	大分県
10,805	953	11,106	808	10,762	831	10,825	1,191	63	360	宮崎県
13,409	1,366	13,956	1,646	14,205	1,650	15,263	1,746	1,058	96	鹿児島県
8,788	1,308	9,186	1,700	9,124	1,914	9,610	2,173	486	259	沖縄県
950,581	85,386	1,007,784	101,352	1,005,836	99,225	1,025,965	103,453	20,129	4,228	合計

(5) 都道府県別 相談対応状況 (相談分担率※)

※相談分担率 = (当該都道府県の政令市及び市区町村等の消費生活センター又は相談窓口が受けた相談件数)

／ (当該都道府県全体の相談件数 (当該都道府県の政令市及び市区町村等の消費生活センター又は相談窓口が受けた相談件数 + 当該都道府県の消費生活センターが受けた相談件数))

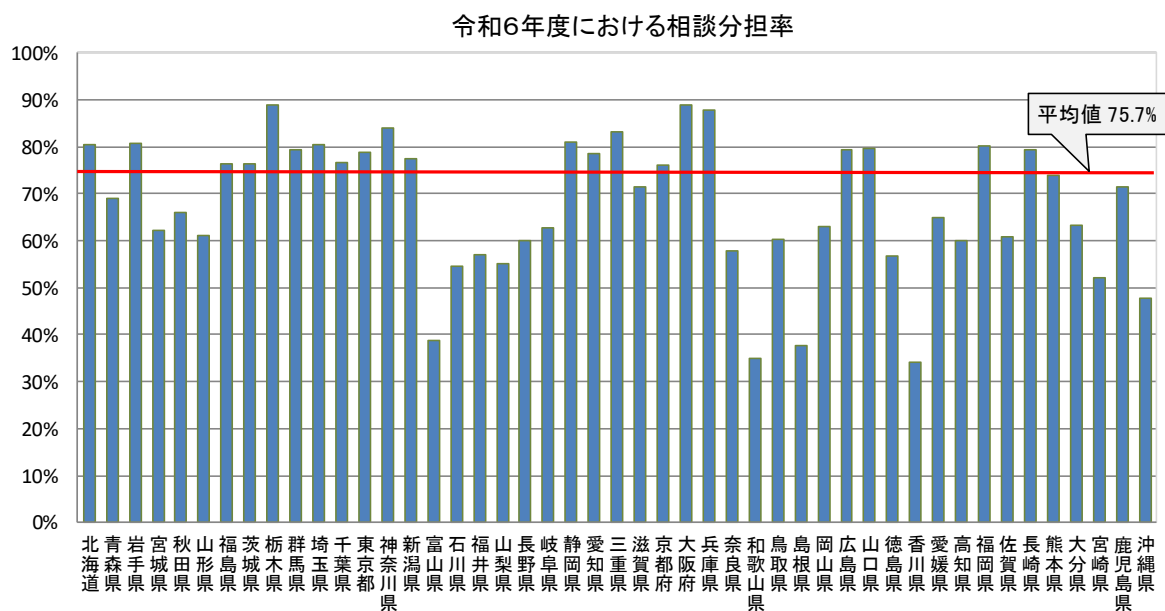

都道府県	平成21年度	平成22年度	平成23年度	平成24年度	平成25年度	平成26年度	平成27年度	平成28年度	平成29年度	平成30年度	令和元年度	令和2年度	令和3年度	令和4年度	令和5年度	令和6年度
1 北海道	80.8%	80.0%	81.4%	82.7%	82.9%	82.8%	82.9%	82.4%	84.1%	83.4%	82.4%	75.2%	74.0%	75.2%	78.2%	80.6%
2 青森県	43.8%	42.5%	41.2%	43.6%	43.8%	63.7%	65.9%	66.8%	66.2%	68.3%	72.1%	68.0%	68.9%	69.2%	69.8%	69.0%
3 岩手県	42.7%	51.7%	61.1%	68.1%	72.1%	75.0%	73.1%	73.5%	73.1%	78.4%	81.5%	79.8%	79.5%	79.6%	78.9%	80.7%
4 宮城県	57.9%	56.1%	57.6%	56.9%	54.1%	58.0%	61.1%	60.3%	60.5%	61.3%	59.5%	56.8%	56.7%	59.8%	64.5%	62.2%
5 秋田県	49.9%	50.9%	52.9%	53.7%	56.0%	59.9%	61.4%	61.5%	61.6%	66.3%	61.5%	63.0%	65.1%	63.5%	64.2%	66.0%
6 山形県	51.4%	51.2%	53.4%	58.0%	60.7%	61.6%	61.4%	57.4%	57.3%	61.0%	62.4%	62.3%	61.5%	60.8%	61.0%	61.0%
7 福島県	53.7%	48.3%	48.3%	48.4%	50.9%	51.7%	52.6%	54.9%	60.7%	63.6%	67.9%	68.2%	73.0%	73.7%	74.2%	76.4%
8 茨城県	60.7%	69.7%	70.4%	74.1%	77.0%	76.3%	78.7%	79.9%	80.5%	81.5%	79.8%	77.8%	76.9%	77.3%	74.7%	76.4%
9 栃木県	74.9%	72.7%	74.2%	71.8%	81.6%	82.1%	80.2%	83.1%	84.0%	84.8%	83.9%	87.2%	88.9%	87.6%	88.1%	88.8%
10 群馬県	62.6%	66.5%	67.1%	71.6%	73.7%	73.2%	74.9%	76.6%	77.6%	79.2%	78.9%	76.4%	77.1%	77.2%	78.3%	79.3%
11 埼玉県	62.5%	62.0%	63.3%	65.2%	65.8%	67.1%	67.6%	69.9%	71.4%	76.5%	79.1%	82.8%	81.1%	81.6%	82.7%	80.5%
12 千葉県	79.8%	75.2%	76.8%	77.9%	78.4%	79.7%	79.5%	80.1%	80.2%	82.4%	81.0%	79.6%	79.1%	78.4%	77.1%	76.7%
13 東京都	76.3%	71.6%	72.7%	73.0%	72.6%	73.9%	74.3%	75.9%	76.4%	78.8%	79.3%	79.9%	80.2%	80.3%	79.6%	78.9%
14 神奈川県	81.9%	82.7%	83.3%	83.7%	84.1%	81.5%	82.1%	83.3%	82.3%	81.3%	79.9%	80.6%	84.1%	83.6%	84.7%	83.9%
15 新潟県	59.7%	56.1%	57.1%	59.9%	61.8%	64.9%	64.8%	66.0%	69.4%	70.2%	71.5%	73.9%	74.2%	75.6%	75.8%	77.5%
16 富山県	31.9%	31.9%	34.9%	35.7%	38.3%	41.7%	34.5%	39.0%	41.4%	44.8%	45.5%	44.8%	43.9%	40.4%	40.2%	38.7%
17 石川県	31.8%	43.4%	44.6%	48.7%	52.2%	55.3%	56.7%	56.0%	60.7%	60.1%	59.2%	60.0%	55.2%	52.1%	53.8%	54.6%
18 福井県	52.9%	56.0%	54.6%	54.8%	56.9%	59.6%	59.6%	57.5%	65.2%	63.8%	60.9%	55.9%	55.9%	55.2%	55.8%	56.9%
19 山梨県	16.1%	16.5%	22.9%	26.0%	27.9%	30.5%	31.7%	33.1%	37.8%	43.9%	47.3%	49.8%	48.5%	48.0%	53.1%	55.1%
20 長野県	31.1%	31.6%	35.2%	41.7%	41.6%	41.4%	46.2%	52.1%	56.6%	58.1%	59.9%	60.7%	61.0%	60.9%	61.4%	60.1%
21 岐阜県	33.3%	38.8%	42.6%	50.7%	51.9%	54.1%	55.7%	57.8%	63.4%	65.8%	64.4%	63.4%	61.4%	60.7%	62.7%	62.7%
22 静岡県	69.5%	70.0%	73.1%	73.0%	75.7%	76.1%	74.0%	75.4%	77.6%	78.8%	77.6%	77.8%	78.3%	78.9%	78.6%	81.1%
23 愛知県	61.9%	60.4%	60.1%	60.8%	61.8%	63.0%	60.4%	67.5%	76.1%	79.0%	77.8%	75.1%	76.6%	76.8%	76.7%	78.7%
24 三重県	36.8%	46.7%	54.0%	59.2%	61.9%	68.7%	77.0%	74.9%	74.7%	76.0%	78.7%	79.8%	79.1%	83.8%	83.2%	83.2%
25 滋賀県	60.0%	63.5%	65.6%	65.3%	67.3%	67.4%	69.2%	71.1%	73.8%	75.1%	74.1%	72.2%	71.5%	72.8%	71.9%	71.4%
26 京都府	59.5%	62.6%	68.9%	68.4%	70.9%	71.3%	70.1%	70.6%	73.1%	76.0%	79.3%	78.2%	76.6%	76.1%	75.3%	76.1%
27 大阪府	84.5%	85.3%	86.9%	88.3%	88.5%	88.8%	88.9%	88.3%	89.1%	88.7%	87.3%	88.5%	89.1%	88.5%	87.7%	88.9%
28 兵庫県	78.3%	83.8%	85.3%	82.6%	83.2%	84.3%	85.9%	90.0%	91.5%	92.7%	92.4%	91.7%	91.7%	91.2%	87.4%	87.8%
29 奈良県	48.4%	49.9%	52.9%	55.9%	57.6%	60.0%	58.4%	59.3%	61.0%	65.0%	61.8%	57.8%	57.8%	57.0%	57.0%	57.9%
30 和歌山県	11.3%	12.4%	16.5%	21.6%	23.8%	24.2%	24.5%	28.7%	40.6%	39.9%	37.9%	37.1%	34.5%	34.9%	34.3%	35.0%
31 鳥取県	22.6%	28.5%	32.6%	45.3%	45.0%	48.3%	49.5%	48.0%	51.7%	59.0%	55.5%	50.7%	49.3%	56.0%	61.2%	60.2%
32 島根県	29.0%	32.8%	31.5%	35.1%	32.9%	36.5%	37.9%	38.2%	35.2%	35.5%	36.4%	35.4%	35.5%	37.4%	37.0%	37.8%
33 岡山県	41.3%	43.2%	45.7%	49.2%	52.1%	53.1%	52.7%	53.3%	56.5%	57.9%	56.8%	53.0%	57.4%	62.3%	63.9%	63.0%
34 広島県	83.9%	74.1%	76.1%	78.1%	77.1%	75.4%	79.7%	80.2%	80.2%	80.1%	79.7%	78.1%	76.4%	76.8%	77.2%	79.3%
35 山口県	57.1%	58.4%	60.9%	63.7%	66.3%	68.5%	70.1%	71.2%	73.2%	74.7%	75.4%	77.5%	82.5%	83.4%	79.4%	79.6%
36 徳島県	25.9%	41.7%	40.4%	44.3%	44.5%	45.4%	48.2%	48.3%	58.0%	60.8%	59.5%	58.5%	59.1%	58.9%	56.1%	56.7%
37 香川県	21.3%	21.8%	24.9%	26.7%	27.3%	27.6%	29.3%	29.4%	31.9%	31.4%	27.6%	24.6%	27.8%	27.2%	31.6%	34.1%
38 愛媛県	40.3%	46.2%	48.3%	55.0%	60.7%	66.4%	66.0%	65.7%	63.6%	65.8%	62.0%	60.6%	62.6%	64.1%	66.1%	65.0%
39 高知県	34.2%	36.5%	40.9%	40.7%	42.0%	45.0%	45.2%	48.0%	48.8%	55.5%	54.7%	54.9%	55.5%	56.4%	56.7%	60.0%
40 福岡県	50.0%	76.6%	76.3%	78.6%	80.2%	81.6%	81.7%	80.7%	82.4%	81.8%	82.2%	79.3%	79.1%	78.9%	79.2%	80.3%
41 佐賀県	67.5%	67.8%	65.7%	68.4%	69.8%	60.1%	59.8%	60.2%	63.6%	63.9%	62.9%	60.4%	59.7%	60.3%	60.3%	60.7%
42 長崎県	64.1%	64.4%	67.2%	70.0%	72.2%	72.7%	73.9%	76.0%	76.1%	79.0%	77.5%	78.5%	77.0%	78.0%	77.8%	79.3%
43 熊本県	49.7%	55.8%	58.9%	61.7%	67.2%	68.5%	68.3%	62.4%	68.7%	71.0%	70.0%	68.2%	69.9%	69.3%	68.9%	74.0%
44 大分県	36.8%	39.4%	44.1%	49.8%	53.7%	57.1%	61.1%	61.9%	60.4%	61.0%	71.3%	64.0%	63.5%	62.1%	63.7%	63.2%
45 宮崎県	23.6%	31.4%	34.1%	37.7%	38.9%	40.9%	41.7%	40.6%	40.5%	42.0%	49.0%	55.8%	56.8%	57.9%	55.1%	52.2%
46 鹿児島県	60.1%	59.2%	61.5%	62.7%	64.1%	65.7%	64.6%	64.6%	68.6%	70.6%	69.3%	68.0%	68.8%	69.5%	69.3%	71.3%
47 沖縄県	25.0%	26.1%	27.4%	29.7%	32.6%	31.4%	33.7%	30.7%	36.2%	41.3%	45.1%	43.0%	50.0%	46.3%	47.2%	47.7%
全国平均	62.3%	64.4%	66.3%	68.0%	69.2%	70.4%	70.9%	72.0%	73.4%	75.4%	75.4%	74.7%	75.1%	75.3%	75.3%	75.7%

※ 政令市、広域連合及び一部事務組合を含む。

※ 相談受付件数及びあっせん件数については、一部地方公共団体からの数値の訂正の申出があったことに伴い、令和2年度に平成30年度の数字を訂正した。

(6) 都道府県別 相談員一人当たりの相談対応件数

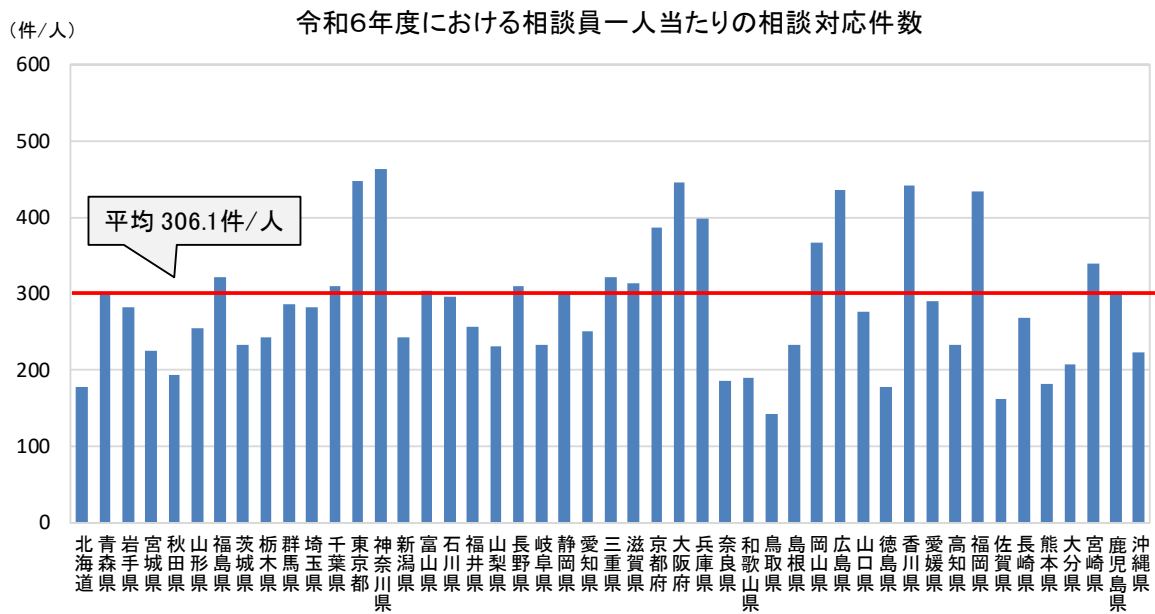

単位 (件/人)

都道府県	令和元 年度	令和2 年度	令和3 年度	令和4 年度	令和5 年度	令和6 年度
1 北海道	190.5	179.7	179.7	192.0	183.0	177.8
2 青森県	285.5	317.6	281.4	295.7	289.4	300.0
3 岩手県	219.6	224.5	242.7	269.0	253.2	281.8
4 宮城県	228.4	234.3	218.2	236.1	221.9	224.3
5 秋田県	205.1	179.1	173.6	201.8	185.1	193.8
6 山形県	229.1	228.2	215.9	234.4	247.6	254.3
7 福島県	305.8	298.2	344.3	327.7	309.1	322.2
8 茨城県	223.9	225.0	195.6	208.4	216.6	233.2
9 栃木県	282.1	248.7	214.6	222.6	251.9	243.0
10 群馬県	362.0	316.0	280.7	295.9	290.9	285.1
11 埼玉県	282.9	284.1	262.3	275.1	272.8	281.1
12 千葉県	330.5	309.0	269.1	299.6	298.7	310.3
13 東京都	471.7	456.6	423.2	447.0	442.0	448.4
14 神奈川県	506.8	434.8	412.5	483.9	474.0	463.6
15 新潟県	276.9	259.5	241.1	249.4	264.9	243.6
16 富山県	286.8	322.6	276.2	323.6	295.2	303.5
17 石川県	288.9	337.5	294.0	324.3	315.1	296.5
18 福井県	269.4	240.9	233.5	244.4	252.2	255.7
19 山梨県	251.2	246.4	226.2	246.7	266.6	230.8
20 長野県	334.4	296.0	258.3	292.9	301.7	309.5
21 岐阜県	243.1	239.2	213.1	233.4	230.0	232.6
22 静岡県	300.9	313.2	262.4	290.8	299.6	299.8
23 愛知県	242.0	260.4	229.1	232.1	233.7	249.9
24 三重県	283.9	304.1	281.6	315.9	308.9	322.0
25 滋賀県	315.5	308.5	331.0	331.2	309.5	314.2
26 京都府	383.5	399.4	363.1	365.1	348.8	387.2
27 大阪府	451.0	477.9	437.2	451.3	454.7	445.6
28 兵庫県	369.0	399.5	374.8	413.8	403.1	397.7
29 奈良県	188.0	184.3	164.1	180.1	177.6	185.2
30 和歌山県	252.9	234.2	216.8	163.4	152.4	189.5
31 鳥取県	172.0	177.7	155.3	146.1	132.8	142.2
32 島根県	224.9	243.0	217.9	231.0	227.3	232.1
33 岡山県	377.2	371.6	357.9	366.0	375.9	366.9
34 広島県	417.8	442.3	405.9	411.7	388.3	435.6
35 山口県	321.4	320.4	292.1	279.1	291.4	276.7
36 徳島県	158.4	163.0	149.0	161.6	169.5	178.6
37 香川県	470.5	455.2	372.4	396.5	439.5	441.9
38 愛媛県	242.7	267.0	265.7	276.7	300.5	290.6
39 高知県	217.3	204.3	199.6	200.2	210.0	233.0
40 福岡県	467.6	466.8	421.2	424.8	411.2	433.7
41 佐賀県	165.0	178.3	170.0	155.1	155.2	162.4
42 長崎県	237.7	280.8	252.5	252.4	258.9	267.4
43 熊本県	193.6	202.8	190.9	196.9	191.0	180.6
44 大分県	283.9	232.7	206.5	210.7	199.9	206.5
45 宮崎県	328.6	323.6	317.8	347.1	298.9	338.3
46 鹿児島県	239.1	270.8	262.9	279.1	278.5	299.3
47 沖縄県	214.8	232.0	199.7	199.7	212.2	223.5
全国平均	313.8	311.3	286.9	302.5	300.3	306.1

※ 広域連合及び一部事務組合を含む。

※ 相談受付件数及びあっせん件数については、一部地方公共団体からの数値の訂正の申出があったことに伴い、令和2年度に平成30年度の数字を訂正した。

6-2 研修の実施・参加状況

(1) 概況

令和6年度において、消費者行政本課や消費生活センター自らが担当職員や消費生活相談員を対象として実施した消費者行政に係る研修は、47 全ての都道府県及び 15 の政令市が実施している。また、研修の参加状況について、全ての都道府県及び政令市が参加しており、市区町村においては、1,111 自治体（64.3%）が参加している。

(2) 研修の実施状況（都道府県及び政令市）

	都道府県													
	平成 24年度	平成 25年度	平成 26年度	平成 27年度	平成 28年度	平成 29年度	平成 30年度	令和 元年度	令和 2年度	令和 3年度	令和 4年度	令和 5年度	令和 6年度	
研修実施自治体数	46	47	47	47	47	47	47	47	43	44	47	47	47	
研修未実施自治体数	1	0	0	0	0	0	0	0	4	3	0	0	0	

	政令市													
	平成 24年度	平成 25年度	平成 26年度	平成 27年度	平成 28年度	平成 29年度	平成 30年度	令和 元年度	令和 2年度	令和 3年度	令和 4年度	令和 5年度	令和 6年度	
研修実施自治体数	18	18	18	17	18	17	17	17	15	15	16	13	15	
研修未実施自治体数	2	2	2	3	2	3	3	3	5	5	4	7	5	

(3) 研修の参加状況

① 参加、不参加の状況

	都道府県													
	平成 24年度	平成 25年度	平成 26年度	平成 27年度	平成 28年度	平成 29年度	平成 30年度	令和 元年度	令和 2年度	令和 3年度	令和 4年度	令和 5年度	令和 6年度	
研修参加自治体数	47	47	47	47	47	47	47	46	47	47	47	47	47	
研修不参加自治体数	0	0	0	0	0	0	0	1	0	0	0	0	0	
参加自治体の割合	100.0%	100.0%	100.0%	100.0%	100.0%	100.0%	100.0%	97.9%	100.0%	100.0%	100.0%	100.0%	100.0%	

	政令市													
	平成 24年度	平成 25年度	平成 26年度	平成 27年度	平成 28年度	平成 29年度	平成 30年度	令和 元年度	令和 2年度	令和 3年度	令和 4年度	令和 5年度	令和 6年度	
研修参加自治体数	20	20	20	20	20	20	20	20	20	20	20	20	20	
研修不参加自治体数	0	0	0	0	0	0	0	0	0	0	0	0	0	
参加自治体の割合	100.0%	100.0%	100.0%	100.0%	100.0%	100.0%	100.0%	100.0%	100.0%	100.0%	100.0%	100.0%	100.0%	

	市区町村等													
	平成 24年度	平成 25年度	平成 26年度	平成 27年度	平成 28年度	平成 29年度	平成 30年度	令和 元年度	令和 2年度	令和 3年度	令和 4年度	令和 5年度	令和 6年度	
研修参加自治体数	1,291	1,310	1,310	1,316	1,299	1,286	1,236	1,184	1,086	1,076	1,112	1,112	1,111	
研修不参加自治体数	438	418	419	413	430	443	493	545	643	653	617	617	618	
参加自治体の割合	74.7%	75.8%	75.8%	76.1%	75.1%	74.4%	71.5%	68.5%	62.8%	62.2%	64.3%	64.3%	64.3%	

※ 広域連合及び一部事務組合を含む。

※ 参加自治体の割合 = 参加自治体（都道府県、政令市又は市区町村等）数 / 全自治体（都道府県、政令市又は市区町村等）数

② 研修実施主体別の参加状況（対象：研修参加自治体）

	都道府県		政令市		市区町村等	
		参加率		参加率		参加率
「国」で実施	37	78.7%	11	55.0%	200	18.0%
「国民生活センター」で実施	47	100.0%	20	100.0%	753	67.8%
「都道府県(委託を含む。)」で実施	41	87.2%	19	95.0%	952	85.7%
「市区町村等」で実施	4	8.5%	13	65.0%	126	11.3%
「その他」で実施	35	74.5%	16	80.0%	409	36.8%
(参考) 研修参加自治体数	47	-	20	-	1,111	-

※ 広域連合及び一部事務組合を含む。

(4) 都道府県別 市区町村等（政令市を除く。）における研修の参加状況

都道府県名	参加		不参加 市区町村等数	(参考) 市区町村等数
	市区町村等数	参加率		
1 北海道	74	41.6%	104	178
2 青森県	19	47.5%	21	40
3 岩手県	17	51.5%	16	33
4 宮城県	29	85.3%	5	34
5 秋田県	16	64.0%	9	25
6 山形県	23	65.7%	12	35
7 福島県	17	28.8%	42	59
8 茨城県	42	95.5%	2	44
9 栃木県	22	88.0%	3	25
10 群馬県	19	52.8%	17	36
11 埼玉県	50	80.6%	12	62
12 千葉県	35	66.0%	18	53
13 東京都	50	80.6%	12	62
14 神奈川県	22	73.3%	8	30
15 新潟県	20	69.0%	9	29
16 富山県	10	66.7%	5	15
17 石川県	18	90.0%	2	20
18 福井県	12	70.6%	5	17
19 山梨県	25	92.6%	2	27
20 長野県	33	42.9%	44	77
21 岐阜県	26	60.5%	17	43
22 静岡県	31	93.9%	2	33
23 愛知県	38	70.4%	16	54
24 三重県	16	53.3%	14	30
25 滋賀県	17	89.5%	2	19
26 京都府	17	65.4%	9	26
27 大阪府	36	87.8%	5	41
28 兵庫県	36	90.0%	4	40
29 奈良県	22	56.4%	17	39
30 和歌山県	13	43.3%	17	30
31 鳥取県	8	40.0%	12	20
32 島根県	10	52.6%	9	19
33 岡山県	14	53.8%	12	26
34 広島県	20	90.9%	2	22
35 山口県	15	78.9%	4	19
36 徳島県	19	79.2%	5	24
37 香川県	9	52.9%	8	17
38 愛媛県	15	75.0%	5	20
39 高知県	18	51.4%	17	35
40 福岡県	29	50.0%	29	58
41 佐賀県	20	100.0%	0	20
42 長崎県	20	95.2%	1	21
43 熊本県	34	77.3%	10	44
44 大分県	16	88.9%	2	18
45 宮崎県	15	57.7%	11	26
46 鹿児島県	38	88.4%	5	43
47 沖縄県	6	14.6%	35	41
合計	1,111	64.3%	618	1,729

※ 広域連合及び一部事務組合を含む。

6-3 消費者教育・啓発・広報事業の実施状況

(1) 概況

令和6年度において、消費者行政本課や消費生活センターが実施した講習等については、全ての都道府県及び政令市で実施されており、市区町村等において867自治体(50.1%)が実施している。

(2) 講習会等（シンポジウムやセミナーを含む。）・出前講座の実施

	都道府県											
	平成25年度	平成26年度	平成27年度	平成28年度	平成29年度	平成30年度	令和元年度	令和2年度	令和3年度	令和4年度	令和5年度	令和6年度
講習等実施自治体数	46	47	47	47	47	47	47	47	47	47	47	47
講習等未実施自治体数	1	0	0	0	0	0	0	0	0	0	0	0
出前講座実施自治体数	43	44	45	43	43	44	46	45	46	45	45	47
出前講座未実施自治体数	4	3	2	4	4	3	1	2	1	2	2	0
講習等実施自治体の割合	97.9%	100.0%	100.0%	100.0%	100.0%	100.0%	100.0%	100.0%	100.0%	100.0%	100.0%	100.0%
出前講座実施自治体の割合	91.5%	93.6%	95.7%	91.5%	91.5%	93.6%	97.9%	95.7%	97.9%	95.7%	95.7%	100.0%

	政令市											
	平成25年度	平成26年度	平成27年度	平成28年度	平成29年度	平成30年度	令和元年度	令和2年度	令和3年度	令和4年度	令和5年度	令和6年度
講習等実施自治体数	20	20	20	20	20	20	20	19	20	20	20	20
講習等未実施自治体数	0	0	0	0	0	0	0	1	0	0	0	0
出前講座実施自治体数	20	19	20	19	19	19	19	19	20	20	20	20
出前講座未実施自治体数	0	1	0	1	1	1	1	1	0	0	0	0
講習等実施自治体の割合	100.0%	100.0%	100.0%	100.0%	100.0%	100.0%	100.0%	95.0%	100.0%	100.0%	100.0%	100.0%
出前講座実施自治体の割合	100.0%	95.0%	100.0%	95.0%	95.0%	95.0%	95.0%	95.0%	100.0%	100.0%	100.0%	100.0%

	市区町村等											
	平成25年度	平成26年度	平成27年度	平成28年度	平成29年度	平成30年度	令和元年度	令和2年度	令和3年度	令和4年度	令和5年度	令和6年度
講習等実施自治体数	967	969	956	948	969	968	927	692	734	819	856	867
講習等未実施自治体数	761	760	773	781	760	761	802	1,037	995	910	873	862
出前講座実施自治体数	829	837	842	836	868	860	828	609	656	751	783	801
出前講座未実施自治体数	899	892	887	893	861	869	901	1,120	1,073	978	946	928
講習等実施自治体の割合	56.0%	56.0%	55.3%	54.8%	56.0%	56.0%	53.6%	40.0%	42.5%	47.4%	49.5%	50.1%
出前講座実施自治体の割合	48.0%	48.4%	48.7%	48.4%	50.2%	49.7%	47.9%	35.2%	37.9%	43.4%	45.3%	46.3%

※ 広域連合及び一部事務組合を含む。

※ 講習等実施自治体の割合 = 講習等実施自治体（都道府県、政令市又は市区町村等）数 / 全自治体（都道府県、政令市又は市区町村等）数

(3) 都道府県別 市区町村等(政令市を除く。)における講習会等(シンポジウムやセミナーを含む)・
出前講座の実施

都道府県名	実施		未実施 市区町村等数	(参考) 市区町村等数
	市区町村等数	実施率		
1 北海道	39	21.9%	139	178
2 青森県	9	22.5%	31	40
3 岩手県	12	36.4%	21	33
4 宮城県	18	52.9%	16	34
5 秋田県	12	48.0%	13	25
6 山形県	20	57.1%	15	35
7 福島県	13	22.0%	46	59
8 茨城県	33	75.0%	11	44
9 栃木県	19	76.0%	6	25
10 群馬県	16	44.4%	20	36
11 埼玉県	43	69.4%	19	62
12 千葉県	31	58.5%	22	53
13 東京都	50	80.6%	12	62
14 神奈川県	18	60.0%	12	30
15 新潟県	20	69.0%	9	29
16 富山県	9	60.0%	6	15
17 石川県	12	60.0%	8	20
18 福井県	11	64.7%	6	17
19 山梨県	13	48.1%	14	27
20 長野県	19	24.7%	58	77
21 岐阜県	20	46.5%	23	43
22 静岡県	24	72.7%	9	33
23 愛知県	35	64.8%	19	54
24 三重県	12	40.0%	18	30
25 滋賀県	14	73.7%	5	19
26 京都府	17	65.4%	9	26
27 大阪府	32	78.0%	9	41
28 兵庫県	35	87.5%	5	40
29 奈良県	10	25.6%	29	39
30 和歌山県	12	40.0%	18	30
31 鳥取県	11	55.0%	9	20
32 島根県	10	52.6%	9	19
33 岡山県	13	50.0%	13	26
34 広島県	17	77.3%	5	22
35 山口県	12	63.2%	7	19
36 徳島県	13	54.2%	11	24
37 香川県	5	29.4%	12	17
38 愛媛県	13	65.0%	7	20
39 高知県	8	22.9%	27	35
40 福岡県	32	55.2%	26	58
41 佐賀県	12	60.0%	8	20
42 長崎県	19	90.5%	2	21
43 熊本県	20	45.5%	24	44
44 大分県	15	83.3%	3	18
45 宮崎県	9	34.6%	17	26
46 鹿児島県	26	60.5%	17	43
47 沖縄県	4	9.8%	37	41
合計	867	50.1%	862	1,729

※ 広域連合及び一部事務組合を含む。

(4) 都道府県別 地域サポーターの有無

都道府県名	都道府県 地域サポーターの有無	市区町村等				(参考) 市区町村 等数
		地域サポーター <有り>		地域サポーター <無し>		
		市区町村 等数	割合	市区町村 等数	割合	
1 北海道		4	2.2%	175	97.8%	179
2 青森県	有	2	5.0%	38	95.0%	40
3 岩手県	有	0	0.0%	33	100.0%	33
4 宮城県	有	1	2.9%	34	97.1%	35
5 秋田県		1	4.0%	24	96.0%	25
6 山形県	有	1	2.9%	34	97.1%	35
7 福島県		1	1.7%	58	98.3%	59
8 茨城県		5	11.4%	39	88.6%	44
9 栃木県	有	3	12.0%	22	88.0%	25
10 群馬県		1	2.8%	35	97.2%	36
11 埼玉県	有	18	28.6%	45	71.4%	63
12 千葉県	有	3	5.6%	51	94.4%	54
13 東京都		9	14.5%	53	85.5%	62
14 神奈川県		4	12.1%	29	87.9%	33
15 新潟県	有	5	16.7%	25	83.3%	30
16 富山県	有	1	6.7%	14	93.3%	15
17 石川県	有	1	5.0%	19	95.0%	20
18 福井県		5	29.4%	12	70.6%	17
19 山梨県	有	3	11.1%	24	88.9%	27
20 長野県	有	7	9.1%	70	90.9%	77
21 岐阜県	有	1	2.3%	42	97.7%	43
22 静岡県		4	11.4%	31	88.6%	35
23 愛知県	有	0	0.0%	55	100.0%	55
24 三重県	有	2	6.7%	28	93.3%	30
25 滋賀県		2	10.5%	17	89.5%	19
26 京都府	有	1	3.7%	26	96.3%	27
27 大阪府	有	4	9.3%	39	90.7%	43
28 兵庫県	有	8	19.5%	33	80.5%	41
29 奈良県	有	1	2.6%	38	97.4%	39
30 和歌山県	有	1	3.3%	29	96.7%	30
31 鳥取県	有	0	0.0%	20	100.0%	20
32 島根県	有	0	0.0%	19	100.0%	19
33 岡山県	有	1	3.7%	26	96.3%	27
34 広島県		1	4.3%	22	95.7%	23
35 山口県	有	5	26.3%	14	73.7%	19
36 徳島県	有	3	12.5%	21	87.5%	24
37 香川県		1	5.9%	16	94.1%	17
38 愛媛県		0	0.0%	20	100.0%	20
39 高知県	有	0	0.0%	35	100.0%	35
40 福岡県		22	36.7%	38	63.3%	60
41 佐賀県		2	10.0%	18	90.0%	20
42 長崎県		0	0.0%	21	100.0%	21
43 熊本県		1	2.2%	44	97.8%	45
44 大分県		0	0.0%	18	100.0%	18
45 宮崎県		1	3.8%	25	96.2%	26
46 鹿児島県		1	2.3%	42	97.7%	43
47 沖縄県		0	0.0%	41	100.0%	41
合計	26	137	7.8%	1,612	92.2%	1,749

※ 市区町村等には政令市、広域連合及び一部事務組合を含む。

(5) 都道府県別 コーディネーターの有無

都道府県名	都道府県 コーディネーター の有無	市区町村等				(参考) 市区町村 等数
		コーディネーター <有り>		コーディネーター <無し>		
		市区町村 等数	割合	市区町村 等数	割合	
1 北海道	有	4	2.2%	175	97.8%	179
2 青森県	有	0	0.0%	40	100.0%	40
3 岩手県	有	2	6.1%	31	93.9%	33
4 宮城県	有	1	2.9%	34	97.1%	35
5 秋田県	有	1	4.0%	24	96.0%	25
6 山形県	有	1	2.9%	34	97.1%	35
7 福島県	有	4	6.8%	55	93.2%	59
8 茨城県	有	11	25.0%	33	75.0%	44
9 栃木県	有	3	12.0%	22	88.0%	25
10 群馬県	有	2	5.6%	34	94.4%	36
11 埼玉県	有	11	17.5%	52	82.5%	63
12 千葉県	有	6	11.1%	48	88.9%	54
13 東京都	有	9	14.5%	53	85.5%	62
14 神奈川県	有	5	15.2%	28	84.8%	33
15 新潟県	有	3	10.0%	27	90.0%	30
16 富山県	有	3	20.0%	12	80.0%	15
17 石川県	有	2	10.0%	18	90.0%	20
18 福井県	有	3	17.6%	14	82.4%	17
19 山梨県	有	1	3.7%	26	96.3%	27
20 長野県	有	4	5.2%	73	94.8%	77
21 岐阜県	有	2	4.7%	41	95.3%	43
22 静岡県	有	5	14.3%	30	85.7%	35
23 愛知県	有	1	1.8%	54	98.2%	55
24 三重県	有	1	3.3%	29	96.7%	30
25 滋賀県	有	3	15.8%	16	84.2%	19
26 京都府	有	1	3.7%	26	96.3%	27
27 大阪府	有	6	14.0%	37	86.0%	43
28 兵庫県	有	11	26.8%	30	73.2%	41
29 奈良県	有	1	2.6%	38	97.4%	39
30 和歌山県	有	2	6.7%	28	93.3%	30
31 鳥取県	有	0	0.0%	20	100.0%	20
32 島根県	有	0	0.0%	19	100.0%	19
33 岡山県	有	1	3.7%	26	96.3%	27
34 広島県	有	2	8.7%	21	91.3%	23
35 山口県	有	4	21.1%	15	78.9%	19
36 徳島県	有	3	12.5%	21	87.5%	24
37 香川県	有	1	5.9%	16	94.1%	17
38 愛媛県	有	2	10.0%	18	90.0%	20
39 高知県	有	0	0.0%	35	100.0%	35
40 福岡県	有	12	20.0%	48	80.0%	60
41 佐賀県	有	0	0.0%	20	100.0%	20
42 長崎県	有	3	14.3%	18	85.7%	21
43 熊本県	有	4	8.9%	41	91.1%	45
44 大分県	有	2	11.1%	16	88.9%	18
45 宮崎県	有	0	0.0%	26	100.0%	26
46 鹿児島県	有	4	9.3%	39	90.7%	43
47 沖縄県	有	1	2.4%	40	97.6%	41
合計	47	148	8.5%	1,601	91.5%	1,749

※ 市区町村等には政令市、広域連合及び一部事務組合を含む。

6-4 法執行の実施状況

(1) 法執行の実施状況 (件数)

	都道府県										政令市										合計										
	平成27年度	平成28年度	平成29年度	平成30年度	令和元年度	令和2年度	令和3年度	令和4年度	令和5年度	令和6年度	平成27年度	平成28年度	平成29年度	平成30年度	令和元年度	令和2年度	令和3年度	令和4年度	令和5年度	令和6年度	平成27年度	平成28年度	平成29年度	平成30年度	令和元年度	令和2年度	令和3年度	令和4年度	令和5年度	令和6年度	
景品表示法 ※1	904	930	925	913	886	774	718	791	692	740	4	5	8	13	3	10	0	3	11	5	908	935	933	926	889	784	718	794	703	745	
合理的根拠の提出要求	0	0	3	3	6	0	2	3	2	2	0	0	0	1	0	0	0	0	0	0	0	0	3	4	6	0	2	3	2	2	
措置命令	3	1	8	9	15	7	4	6	3	4	0	0	0	0	0	1	0	0	0	0	3	1	8	9	15	8	4	6	3	4	
その他行政指導	901	929	914	901	865	767	712	782	687	734	4	5	8	12	3	9	0	3	11	5	905	934	922	913	868	776	712	785	698	739	
JAS法 ※2	9	-	-	-	-	-	-	-	-	0	-	-	-	-	-	-	-	-	-	-	9	-	-	-	-	-	-	-	-	-	
指示	8	-	-	-	-	-	-	-	-	0	-	-	-	-	-	-	-	-	-	-	8	-	-	-	-	-	-	-	-	-	
命令	1	-	-	-	-	-	-	-	-	0	-	-	-	-	-	-	-	-	-	-	1	-	-	-	-	-	-	-	-	-	
食品衛生法	221	231	250	235	158	88	80	112	139	178	109	126	117	87	94	65	32	46	45	53	330	357	367	322	252	153	112	158	184	231	
物品廃棄命令	18	20	24	18	12	9	8	8	18	14	10	2	7	5	6	3	0	4	0	4	28	22	31	23	18	12	8	12	18	18	
営業停止命令	178	155	169	170	119	58	59	89	90	125	84	93	75	63	71	53	20	32	25	34	282	248	244	233	190	111	79	121	115	159	
営業禁止命令	25	56	57	47	27	21	13	15	31	39	15	31	35	19	17	9	12	10	20	15	40	87	92	66	44	30	25	25	51	54	
営業許可取消命令	0	0	0	0	0	0	0	0	0	0	0	0	0	0	0	0	0	0	0	0	0	0	0	0	0	0	0	0	0	0	
健康増進法 取去	0	0	0	50	2	1	0	2	9	7	3	3	3	0	0	0	0	0	0	0	3	3	3	50	2	1	0	2	9	7	
米トレーサビリティ法 ※3	-	0	0	0	0	0	0	0	0	0	-	0	0	0	0	0	0	0	0	0	-	0	0	0	0	0	0	0	0	0	
通告	-	0	0	0	0	0	0	0	0	0	-	0	0	0	0	0	0	0	0	0	-	0	0	0	0	0	0	0	0	0	
命令	-	0	0	0	0	0	0	0	0	0	-	0	0	0	0	0	0	0	0	0	-	0	0	0	0	0	0	0	0	0	
食品表示法	-	11,568	10,347	8,800	17,534	12,607	14,577	13,308	13,630	12,123	-	4,263	4,802	5,718	6,683	3,704	4,394	5,392	5,694	5,434	-	15,831	15,149	14,518	24,217	16,311	18,973	18,700	19,325	17,557	
指示	-	10	10	11	5	38	55	12	6	12	-	1	12	0	1	0	2	0	1	2	-	11	22	11	6	38	57	12	7	14	
命令(法第6条第5項)	-	0	0	2	0	0	0	0	0	0	-	0	1	0	0	0	0	0	0	0	-	0	1	2	0	0	0	0	0	0	
命令(法第6条第8項)	-	0	1	2	0	0	0	0	0	0	-	1	0	0	0	0	0	0	0	0	-	1	1	2	0	0	0	0	0	0	
取去	-	11,558	10,336	8,785	17,529	12,569	14,522	13,296	13,624	12,111	-	4,261	4,789	5,718	6,682	3,704	4,394	5,392	5,694	5,432	-	15,819	15,125	14,503	24,211	16,273	18,916	18,688	19,318	17,543	
家庭用品品質表示法	1	0	0	0	0	0	0	0	1	1	0	0	0	0	0	0	0	0	0	0	1	0	0	0	0	0	0	0	1	1	
指示	1	0	0	0	0	0	0	0	1	1	0	0	0	0	0	0	0	0	0	0	1	0	0	0	0	0	0	0	1	1	
公表	0	0	0	0	0	0	0	0	0	0	0	0	0	0	0	0	0	0	0	0	0	0	0	0	0	0	0	0	0	0	
卸賦販売法	1	0	0	1	1	0	2	0	0	0	0	0	0	0	0	0	0	0	0	0	1	0	0	1	1	0	2	0	0	0	
改善命令	1	0	0	1	1	0	2	0	0	0	0	0	0	0	0	0	0	0	0	0	1	0	0	1	1	0	2	0	0	0	
業務停止命令	0	0	0	0	0	0	0	0	0	0	0	0	0	0	0	0	0	0	0	0	0	0	0	0	0	0	0	0	0	0	
許可・登録取消	0	0	0	0	0	0	-	-	-	0	0	0	0	0	0	0	0	0	0	0	-	-	-	0	0	0	0	0	-	-	-
貸金業法	16	24	16	17	9	4	3	3	3	6	0	0	0	0	0	0	0	0	0	0	16	24	16	17	9	4	3	3	3	6	
業務改善命令	5	12	12	8	4	1	2	1	2	3	0	0	0	0	0	0	0	0	0	0	5	12	12	8	4	1	2	1	2	3	
業務停止命令	7	10	4	8	3	3	1	1	1	3	0	0	0	0	0	0	0	0	0	0	7	10	4	8	3	3	1	1	1	3	
登録取消	4	2	0	1	2	0	0	1	0	0	0	0	0	0	0	0	0	0	0	0	4	2	0	1	2	0	0	1	0	0	
旅行業法	4	9	9	25	21	21	9	2	12	9	0	0	0	0	0	0	0	0	0	0	4	9	9	25	21	21	9	2	12	9	
業務改善命令	1	3	6	13	9	2	0	0	3	1	0	0	0	0	0	0	0	0	0	0	1	3	6	13	9	2	0	0	3	1	
業務停止命令	2	5	3	12	9	18	5	2	7	7	0	0	0	0	0	0	0	0	0	0	2	5	3	12	9	18	5	2	7	7	
登録取消	1	1	0	0	3	1	4	0	2	1	0	0	0	0	0	0	0	0	0	0	1	1	0	0	3	1	4	0	2	1	
宅地建物取引業法	216	139	203	177	200	158	144	129	156	134	0	0	0	0	0	0	0	0	0	0	216	139	203	177	200	158	144	129	156	134	
指示	25	25	27	26	60	30	38	30	35	30	0	0	0	0	0	0	0	0	0	0	25	25	27	26	60	30	38	30	35	30	
業務停止命令	59	31	40	31	32	18	25	39	34	17	0	0	0	0	0	0	0	0	0	0	59	31	40	31	32	18	25	39	34	17	
免許取消	132	83	136	120	108	110	81	60	87	87	0	0	0	0	0	0	0	0	0	0	132	83	136	120	108	110	81	60	87	87	
消費生活関係条例	314	288	320	347	262	345	299	297	329	340	146	126	38	26	28	26	20	19	21	21	460	414	358	373	290	371	319	316	350	361	
指導	290	280	301	327	260	328	285	288	321	335	146	124	38	26	27	19	15	14	19	20	436	404	339	353	287	347	300	302	340	355	
通告	14	6	10	12	1	9	6	5	4	3	0	1	0	0	1	6	4	3	2	1	14	7	10	12	2	15	10	8	6	4	
公表	10	2	9	8	1	8	7	3	2	2	0	1	0	0	0	1	1	2	0	0	10	3	9	8	1	9	8	5	2	2	
禁止命令	0	0	0	0	0	0	1	1	2	0	0	0	0	0	0	0	0	0	0	0	0	0	0	0	0	0	1	1	2	0	

※「-」は調査していない項目。
 ※一部地方公共団体から数値の訂正の申出があったことに伴い、都道府県の執行件数について、令和2年度に平成27年度の景品表示法の数値を訂正した。
 ※1 不当景品類及び不当表示防止法。
 ※2 農林物資の規格化及び品質表示の適正化に関する法律。JAS法の執行部分は食品表示法（平成27年4月1日施行）に統合されたので平成28年度以降は実績がない。
 ※3 米穀等の取引等に係る情報の記録及び産地情報の伝達に関する法律。
 ※4 一部地方公共団体から数値の訂正の申出があったことに伴い、政令市の執行件数について、令和6年度に平成28～29年度、令和元年度～4年度の食品衛生法及び食品表示法の数値を訂正した。

(2) 都道府県別 法執行の実施状況 (件数)

① 都道府県における執行状況

No	都道府県名	景品表示法			食品衛生法				健康増進法	米トレーサビリティ法			食品表示法			家庭用品品質表示法		割賦販売法	
		合理的根拠の提出要求	措置命令	その他行政指導	物品廃棄命令	営業停止命令	営業禁止命令	営業許可取消命令	収去	勧告	命令	指示	命令(法第5条)	命令(法第6条)	収去	指示	公表	改善命令	業務停止命令
1	北海道	0	0	14	0	5	0	0	0	0	0	1	0	0	0	0	0	0	0
2	青森県	0	0	1	0	0	0	0	0	0	0	0	0	0	0	0	0	0	0
3	岩手県	0	0	0	0	5	0	0	0	0	0	0	0	0	6	0	0	0	0
4	宮城県	0	0	4	0	0	0	0	0	0	0	0	0	1,245	0	0	0	0	0
5	秋田県	0	0	1	0	3	0	0	0	0	0	0	0	0	0	0	0	0	0
6	山形県	0	0	0	0	6	0	0	0	0	0	0	0	0	0	0	0	0	0
7	福島県	0	0	45	0	0	0	0	0	0	0	0	0	0	0	0	0	0	0
8	茨城県	0	0	2	1	0	10	0	0	0	0	0	0	0	0	0	0	0	0
9	栃木県	0	0	3	0	0	7	0	0	0	0	1	0	0	466	0	0	0	0
10	群馬県	0	0	1	0	0	0	0	0	0	0	0	0	0	225	0	0	0	0
11	埼玉県	0	1	62	0	0	0	0	0	0	0	0	0	112	0	0	0	0	0
12	千葉県	0	0	14	0	0	0	0	0	0	0	0	0	973	0	0	0	0	0
13	東京都	2	2	320	0	0	0	0	7	0	0	0	0	1,481	0	0	0	0	0
14	神奈川県	0	0	41	0	0	0	0	0	0	0	0	0	211	0	0	0	0	0
15	新潟県	0	0	4	0	4	0	0	0	0	0	0	0	170	0	0	0	0	0
16	富山県	0	0	3	0	6	0	0	0	0	0	2	0	0	0	0	0	0	0
17	石川県	0	0	6	0	0	0	0	0	0	0	0	0	0	0	0	0	0	0
18	福井県	0	0	0	1	6	0	0	0	0	0	0	0	52	0	0	0	0	0
19	山梨県	0	0	0	0	3	0	0	0	0	0	0	0	126	0	0	0	0	0
20	長野県	0	0	3	0	12	0	0	0	0	0	0	0	489	0	0	0	0	0
21	岐阜県	0	0	7	0	0	12	0	0	0	0	1	0	438	0	0	0	0	0
22	静岡県	0	0	73	0	0	0	0	0	0	0	2	0	877	0	0	0	0	0
23	愛知県	0	0	24	0	0	0	0	0	0	0	0	0	384	0	0	0	0	0
24	三重県	0	0	0	9	0	9	0	0	0	0	0	0	239	0	0	0	0	0
25	滋賀県	0	0	3	0	0	0	0	0	0	1	0	0	53	0	0	0	0	0
26	京都府	0	1	2	0	0	0	0	0	0	1	0	0	113	0	0	0	0	0
27	大阪府	0	0	2	0	0	0	0	0	0	0	0	0	311	0	0	0	0	0
28	兵庫県	0	0	53	3	19	0	0	0	0	0	0	0	191	0	0	0	0	0
29	奈良県	0	0	4	0	1	0	0	0	0	0	0	0	0	0	0	0	0	0
30	和歌山県	0	0	3	0	3	0	0	0	0	0	0	0	0	0	0	0	0	0
31	鳥取県	0	0	0	0	5	0	0	0	0	0	0	0	35	0	0	0	0	0
32	島根県	0	0	2	0	5	0	0	0	0	0	0	0	0	0	0	0	0	0
33	岡山県	0	0	2	0	2	0	0	0	0	0	0	0	301	0	0	0	0	0
34	広島県	0	0	2	0	0	0	0	0	0	0	0	0	600	0	0	0	0	0
35	山口県	0	0	2	0	5	0	0	0	0	1	0	0	0	0	0	0	0	0
36	徳島県	0	0	0	0	3	0	0	0	0	0	0	0	5	0	0	0	0	0
37	香川県	0	0	3	0	6	0	0	0	0	0	0	0	347	0	0	0	0	0
38	愛媛県	0	0	10	0	4	0	0	0	0	0	0	0	477	0	0	0	0	0
39	高知県	0	0	0	0	1	0	0	0	0	0	0	0	0	0	0	0	0	0
40	福岡県	0	0	5	0	0	0	0	0	0	0	0	0	765	0	0	0	0	0
41	佐賀県	0	0	2	0	3	0	0	0	0	1	0	0	377	0	0	0	0	0
42	長崎県	0	0	3	0	0	0	0	0	0	0	0	0	0	0	0	0	0	0
43	熊本県	0	0	3	0	4	0	0	0	0	0	0	0	164	0	0	0	0	0
44	大分県	0	0	3	0	2	1	0	0	0	0	0	0	20	0	0	0	0	0
45	宮崎県	0	0	1	0	2	0	0	0	0	0	0	0	0	0	0	0	0	0
46	鹿児島県	0	0	1	0	10	0	0	0	0	0	1	0	858	0	0	0	0	0
47	沖縄県	0	0	0	0	0	0	0	0	0	0	0	0	0	1	0	0	0	0

貸金業法			旅行業法			宅地建物取引業法			消費生活関係条例				都道府県名 (再掲)
業務改善命令	業務停止命令	登録取消	業務改善命令	業務停止命令	登録取消	指示	業務停止命令	免許取消	指導	勧告	公表	禁止命令	
0	0	0	0	0	0	1	2	1	22	1	2	0	北海道
0	0	0	0	0	0	0	0	0	0	0	0	0	青森県
2	0	0	0	0	0	0	0	0	1	0	0	0	岩手県
0	0	0	0	0	0	0	0	3	0	0	0	0	宮城県
0	0	0	0	0	0	0	0	0	1	0	0	0	秋田県
0	0	0	0	0	0	0	0	0	0	0	0	0	山形県
0	0	0	0	0	0	0	0	0	0	0	0	0	福島県
0	0	0	0	0	0	3	0	2	5	0	0	0	茨城県
0	0	0	0	0	0	0	0	0	7	0	0	0	栃木県
0	0	0	0	0	0	3	3	4	6	0	0	0	群馬県
0	0	0	0	0	0	4	1	6	28	0	0	0	埼玉県
0	0	0	0	0	0	0	0	0	41	0	0	0	千葉県
1	2	0	0	0	0	2	2	17	90	0	0	0	東京都
0	0	0	0	5	0	3	1	7	41	0	0	0	神奈川県
0	0	0	0	0	0	0	1	0	0	0	0	0	新潟県
0	0	0	0	0	0	0	0	0	0	0	0	0	富山県
0	0	0	0	0	0	0	0	0	9	0	0	0	石川県
0	0	0	0	0	0	0	0	0	0	0	0	0	福井県
0	0	0	0	0	0	0	0	0	0	0	0	0	山梨県
0	0	0	0	0	1	0	0	2	5	0	0	0	長野県
0	0	0	0	0	0	0	0	1	8	0	0	0	岐阜県
0	0	0	0	0	0	1	1	0	25	1	0	0	静岡県
0	0	0	0	0	0	0	0	2	6	0	0	0	愛知県
0	0	0	0	0	0	0	0	0	0	0	0	0	三重県
0	0	0	0	0	0	0	0	0	3	0	0	0	滋賀県
0	0	0	0	0	0	0	0	0	6	0	0	0	京都府
0	1	0	1	2	0	2	1	24	0	0	0	0	大阪府
0	0	0	0	0	0	8	2	3	14	1	0	0	兵庫県
0	0	0	0	0	0	0	0	1	0	0	0	0	奈良県
0	0	0	0	0	0	0	0	0	0	0	0	0	和歌山県
0	0	0	0	0	0	0	0	0	4	0	0	0	鳥取県
0	0	0	0	0	0	0	0	0	0	0	0	0	島根県
0	0	0	0	0	0	1	0	2	0	0	0	0	岡山県
0	0	0	0	0	0	0	1	0	3	0	0	0	広島県
0	0	0	0	0	0	0	0	0	1	0	0	0	山口県
0	0	0	0	0	0	0	1	1	0	0	0	0	徳島県
0	0	0	0	0	0	0	0	0	0	0	0	0	香川県
0	0	0	0	0	0	0	0	0	0	0	0	0	愛媛県
0	0	0	0	0	0	0	0	0	1	0	0	0	高知県
0	0	0	0	0	0	0	0	2	10	0	0	0	福岡県
0	0	0	0	0	0	0	0	0	1	0	0	0	佐賀県
0	0	0	0	0	0	0	0	0	1	0	0	0	長崎県
0	0	0	0	0	0	0	0	1	0	0	0	0	熊本県
0	0	0	0	0	0	0	0	0	0	0	0	0	大分県
0	0	0	0	0	0	0	1	0	0	0	0	0	宮崎県
0	0	0	0	0	0	0	0	1	0	0	0	0	鹿児島県
0	0	0	0	0	0	2	0	3	0	0	0	0	沖縄県

② 政令市における執行状況

No.	政令市名	景品表示法			食品衛生法				健康増進法	米トレーサビリティ法			食品表示法			家庭用品品質表示法		割賦販売法	
		合理的根拠の提出要求	措置命令	その他行政指導	物品廃棄命令	営業停止命令	営業禁止命令	営業許可取消命令	収去	勧告	命令	指示	命令(法第6条第5項)	命令(法第6条第8項)	収去	指示	公表	改善命令	業務停止命令
1	札幌市	0	0	0	0	0	0	0	0	0	0	0	0	274	0	0	0	0	
2	仙台市	0	0	0	0	8	0	0	0	0	0	0	0	61	0	0	0	0	
3	さいたま市	0	0	0	0	0	0	0	0	0	0	0	0	61	0	0	0	0	
4	千葉市	0	0	0	3	4	0	0	0	0	0	0	0	350	0	0	0	0	
5	横浜市	0	0	0	0	0	0	0	0	0	0	0	0	1,297	0	0	0	0	
6	川崎市	0	0	0	0	3	0	0	0	0	0	0	0	177	0	0	0	0	
7	相模原市	0	0	0	0	0	0	0	0	0	0	0	0	178	0	0	0	0	
8	新潟市	0	0	1	0	0	0	0	0	0	0	0	0	49	0	0	0	0	
9	静岡市	0	0	0	0	0	3	0	0	0	0	0	0	80	0	0	0	0	
10	浜松市	0	0	0	0	0	0	0	0	0	0	0	0	40	0	0	0	0	
11	名古屋市	0	0	0	1	0	12	0	0	0	0	0	0	229	0	0	0	0	
12	京都市	0	0	0	0	0	0	0	0	0	0	0	0	474	0	0	0	0	
13	大阪市	0	0	4	0	0	0	0	0	0	0	0	0	691	0	0	0	0	
14	堺市	0	0	0	0	0	0	0	0	0	0	0	0	33	0	0	0	0	
15	神戸市	0	0	0	0	12	0	0	0	0	0	1	0	86	0	0	0	0	
16	岡山市	0	0	0	0	3	0	0	0	0	0	0	0	44	0	0	0	0	
17	広島市	0	0	0	0	0	0	0	0	0	0	0	0	100	0	0	0	0	
18	北九州市	0	0	0	0	0	0	0	0	0	0	0	0	918	0	0	0	0	
19	福岡市	0	0	0	0	0	0	0	0	0	0	0	0	284	0	0	0	0	
20	熊本市	0	0	0	0	4	0	0	0	0	0	1	0	6	0	0	0	0	

貸金業法			旅行業法			宅地建物取引業法			消費生活関係条例				政令市名（再掲）
業務改善命令	業務停止命令	登録取消	業務改善命令	業務停止命令	登録取消	指示	業務停止命令	免許取消	指導	勧告	公表	禁止命令	
0	0	0	0	0	0	0	0	0	4	0	0	0	札幌市
0	0	0	0	0	0	0	0	0	0	0	0	0	仙台市
0	0	0	0	0	0	0	0	0	0	0	0	0	さいたま市
0	0	0	0	0	0	0	0	0	0	0	0	0	千葉市
0	0	0	0	0	0	0	0	0	0	0	0	0	横浜市
0	0	0	0	0	0	0	0	0	4	0	0	0	川崎市
0	0	0	0	0	0	0	0	0	1	0	0	0	相模原市
0	0	0	0	0	0	0	0	0	0	0	0	0	新潟市
0	0	0	0	0	0	0	0	0	0	0	0	0	静岡市
0	0	0	0	0	0	0	0	0	0	0	0	0	浜松市
0	0	0	0	0	0	0	0	0	2	0	0	0	名古屋市
0	0	0	0	0	0	0	0	0	0	0	0	0	京都市
0	0	0	0	0	0	0	0	0	8	1	0	0	大阪市
0	0	0	0	0	0	0	0	0	0	0	0	0	堺市
0	0	0	0	0	0	0	0	0	1	0	0	0	神戸市
0	0	0	0	0	0	0	0	0	0	0	0	0	岡山市
0	0	0	0	0	0	0	0	0	0	0	0	0	広島市
0	0	0	0	0	0	0	0	0	0	0	0	0	北九州市
0	0	0	0	0	0	0	0	0	0	0	0	0	福岡市
0	0	0	0	0	0	0	0	0	0	0	0	0	熊本市

6-5 商品テストの実施状況

(1) 概況

商品テストの実施設備については、令和7年4月1日現在、都道府県で18自治体（38.3%）、政令市で4自治体（20.0%）、市区町村等で19自治体（1.1%）が設備を整備している。

(2) 商品テスト実施設備の状況

	実施設備有の 自治体数(A)	自治体数 (B)	割合 A/B
全体	41	1,796	2.3%
都道府県	18	47	38.3%
政令市	4	20	20.0%
市区町村等	19	1,729	1.1%

※ 広域連合及び一部事務組合を含む。

(3) 商品テストの実施状況 (件数)

	平成27	平成28	平成29	平成30	令和元	令和2年度			令和3年度			令和4年度			令和5年度			令和6年度			増減
	年度	年度	年度	年度	年度	件数	団体数	割合	件数	団体数	割合	件数	団体数	割合	件数	団体数	割合	件数	団体数	割合	
全自治体計	1,255	1,396	1,159	988	752	506	145	-	654	149	-	725	104	-	331	89	-	341	86	-	10
①自ら実施	491	425	398	350	306	232	17	45.8%	353	16	54.0%	405	16	55.9%	220	15	66.5%	220	11	64.5%	0
②テスト業務自体を外部委託	38	27	16	11	7	104	2	20.6%	126	3	19.3%	192	4	26.5%	5	1	1.5%	6	1	1.8%	1
③他部局に依頼	10	228	168	82	3	3	2	0.6%	4	3	0.6%	1	1	0.1%	0	0	0.0%	3	1	0.9%	3
④国民生活センターに依頼	180	196	197	197	132	110	82	21.7%	123	95	18.8%	84	61	11.6%	68	54	20.5%	77	59	22.6%	9
⑤その他の公的機関に依頼	219	171	136	106	47	47	34	9.3%	32	23	4.9%	29	19	4.0%	26	14	7.9%	13	10	3.8%	▲13
⑥民間検査機関に依頼	21	24	20	11	14	5	5	1.0%	8	5	1.2%	6	1	0.8%	4	3	1.2%	2	2	0.6%	▲2
⑦その他	296	325	224	231	243	5	3	1.0%	8	4	1.2%	8	2	1.1%	8	2	2.4%	20	2	5.9%	12
都道府県	811	751	619	575	543	271	45	-	385	36	-	429	33	-	239	35	-	226	24	-	▲13
①自ら実施	436	376	341	293	284	223	13	82.3%	344	13	89.4%	380	11	88.6%	193	11	80.8%	184	8	81.4%	▲9
②テスト業務自体を外部委託	15	8	10	9	4	2	1	0.7%	2	1	0.5%	3	2	0.7%	5	1	2.1%	6	1	2.7%	1
③他部局に依頼	8	7	5	1	2	3	2	1.1%	2	1	0.5%	1	1	0.2%	0	0	0.0%	3	1	1.3%	3
④国民生活センターに依頼	32	48	41	37	40	21	13	7.7%	20	13	5.2%	29	15	6.8%	23	17	9.6%	16	11	7.1%	▲7
⑤その他の公的機関に依頼	46	32	29	22	11	15	11	5.5%	8	5	2.1%	4	2	0.9%	7	2	2.9%	2	1	0.9%	▲5
⑥民間検査機関に依頼	5	5	3	6	6	3	3	1.1%	3	1	0.8%	6	1	1.4%	4	3	1.7%	1	1	0.4%	▲3
⑦その他	269	275	190	207	196	4	2	1.5%	6	2	1.6%	6	1	1.4%	7	1	2.9%	14	1	6.2%	7
政令市	120	90	61	66	31	15	10	-	24	15	-	13	8	-	14	10	-	11	8	-	▲3
①自ら実施	29	20	18	11	2	0	0	0.0%	0	0	0.0%	2	1	15.4%	2	1	14.3%	1	1	9.1%	▲1
②テスト業務自体を外部委託	16	17	0	0	0	0	0	0.0%	0	0	0.0%	0	0	0.0%	0	0	0.0%	0	0	0.0%	0
③他部局に依頼	2	5	0	0	0	0	0	0.0%	0	0	0.0%	0	0	0.0%	0	0	0.0%	0	0	0.0%	0
④国民生活センターに依頼	21	27	21	25	19	12	7	80.0%	13	10	54.2%	6	4	46.2%	9	7	64.3%	10	7	90.9%	1
⑤その他の公的機関に依頼	47	18	20	29	9	2	2	13.3%	9	4	37.5%	5	3	38.5%	3	2	21.4%	0	0	0.0%	▲3
⑥民間検査機関に依頼	1	0	1	1	1	1	1	6.7%	2	1	8.3%	0	0	0.0%	0	0	0.0%	0	0	0.0%	0
⑦その他	4	3	1	0	0	0	0	0.0%	0	0	0.0%	0	0	0.0%	0	0	0.0%	0	0	0.0%	0
市区町村等	324	555	479	347	178	220	90	-	245	98	-	283	63	-	78	44	-	104	54	-	26
①自ら実施	26	29	39	46	20	9	4	4.1%	9	3	3.7%	23	4	8.1%	25	3	32.1%	35	2	33.7%	10
②テスト業務自体を外部委託	7	2	6	2	3	102	1	46.4%	124	2	50.6%	189	2	66.8%	0	0	0.0%	0	0	0.0%	0
③他部局に依頼	0	216	163	81	1	0	0	0.0%	2	2	0.8%	0	0	0.0%	0	0	0.0%	0	0	0.0%	0
④国民生活センターに依頼	127	121	135	135	73	77	62	35.0%	90	72	36.7%	49	42	17.3%	36	30	46.2%	51	41	49.0%	15
⑤その他の公的機関に依頼	126	121	87	55	27	30	21	13.6%	15	14	6.1%	20	14	7.1%	16	10	20.5%	11	9	10.6%	▲5
⑥民間検査機関に依頼	15	19	16	4	7	1	1	0.5%	3	3	1.2%	0	0	0.0%	0	0	0.0%	1	1	1.0%	1
⑦その他	23	47	33	24	47	1	1	0.5%	2	2	0.8%	2	1	0.7%	1	1	1.3%	6	1	5.8%	5

※ 広域連合及び一部事務組合を含む。
 ※ 増減は令和5年度との比較 (件数)。

(4) 都道府県別 商品テストの実施状況 (件数)

① 商品テストの実施状況 (全自治体)

() は実施自治体数

都道府県名	平成28年度	平成29年度	平成30年度	令和元年度	令和2年度	令和3年度	令和4年度	令和5年度	令和6年度							増減		
									①自ら実施	②テスト業務自体を外部委託	③他部署に依頼	④国民生活センターに依頼	⑤その他公務機関に依頼	⑥民間検査機関に依頼	⑦その他		合計	
1 北海道	470 (9)	378 (6)	399 (6)	400 (7)	161 (6)	136 (4)	152 (4)	174 (4)	185 (2)	0 (0)	0 (0)	0 (0)	1 (1)	1 (1)	0 (0)	0 (0)	187 (4)	13
2 青森県	3 (2)	5 (2)	4 (2)	0 (0)	2 (1)	1 (1)	0 (0)	3 (1)	0 (0)	0 (0)	0 (0)	1 (1)	0 (0)	0 (0)	0 (0)	0 (0)	1 (1)	▲2
3 岩手県	1 (1)	1 (1)	2 (2)	2 (2)	1 (1)	1 (1)	1 (1)	1 (1)	1 (1)	0 (0)	0 (0)	0 (0)	0 (0)	0 (0)	0 (0)	0 (0)	1 (1)	0
4 宮城県	2 (1)	3 (2)	3 (2)	2 (1)	1 (1)	2 (1)	2 (2)	1 (1)	0 (0)	0 (0)	0 (0)	1 (1)	0 (0)	0 (0)	0 (0)	0 (0)	1 (1)	0
5 秋田県	2 (1)	1 (1)	0 (0)	1 (1)	0 (0)	0 (0)	0 (0)	0 (0)	0 (0)	0 (0)	0 (0)	0 (0)	0 (0)	0 (0)	0 (0)	0 (0)	0 (0)	0
6 山形県	0 (0)	1 (1)	0 (0)	1 (1)	2 (2)	2 (1)	0 (0)	0 (0)	0 (0)	0 (0)	0 (0)	1 (1)	0 (0)	0 (0)	0 (0)	0 (0)	1 (1)	1
7 福島県	2 (1)	4 (2)	3 (1)	1 (1)	0 (0)	4 (3)	1 (1)	0 (0)	0 (0)	0 (0)	0 (0)	0 (0)	0 (0)	0 (0)	0 (0)	0 (0)	0 (0)	0
8 茨城県	12 (7)	11 (7)	14 (7)	2 (2)	5 (4)	6 (3)	6 (6)	2 (2)	0 (0)	0 (0)	0 (0)	2 (2)	0 (0)	0 (0)	0 (0)	0 (0)	2 (2)	0
9 栃木県	5 (4)	6 (2)	8 (6)	4 (3)	4 (2)	0 (0)	1 (1)	1 (1)	0 (0)	0 (0)	0 (0)	0 (0)	0 (0)	0 (0)	0 (0)	0 (0)	0 (0)	▲1
10 群馬県	15 (5)	25 (8)	18 (6)	15 (3)	4 (1)	10 (5)	6 (2)	1 (1)	2 (1)	0 (0)	0 (0)	3 (2)	0 (0)	0 (0)	0 (0)	0 (0)	5 (3)	4
11 埼玉県	93 (20)	58 (13)	59 (17)	33 (10)	37 (11)	35 (13)	50 (15)	23 (9)	5 (1)	0 (0)	0 (0)	3 (3)	1 (1)	0 (0)	0 (0)	0 (0)	9 (4)	▲14
12 千葉県	16 (8)	23 (10)	23 (10)	17 (8)	19 (8)	155 (7)	183 (2)	4 (2)	0 (0)	0 (0)	0 (0)	7 (5)	0 (0)	0 (0)	0 (0)	0 (0)	7 (5)	3
13 東京都	166 (28)	133 (30)	101 (25)	74 (19)	141 (17)	172 (20)	223 (11)	28 (9)	16 (2)	0 (0)	0 (0)	14 (11)	3 (1)	1 (1)	6 (1)	40 (13)	12	
14 神奈川県	241 (11)	204 (14)	111 (12)	21 (9)	14 (6)	20 (8)	13 (5)	8 (5)	0 (0)	0 (0)	0 (0)	7 (3)	1 (1)	1 (1)	0 (0)	9 (4)	1	
15 新潟県	3 (2)	3 (1)	2 (2)	1 (1)	1 (1)	0 (0)	0 (0)	1 (1)	0 (0)	0 (0)	0 (0)	1 (1)	0 (0)	0 (0)	0 (0)	0 (0)	1 (1)	0
16 富山県	4 (1)	6 (3)	3 (3)	5 (1)	4 (2)	3 (1)	2 (2)	1 (1)	0 (0)	0 (0)	0 (0)	2 (1)	0 (0)	0 (0)	0 (0)	0 (0)	2 (1)	1
17 石川県	19 (2)	10 (1)	13 (2)	10 (1)	4 (1)	4 (1)	4 (2)	4 (2)	0 (0)	0 (0)	0 (0)	0 (0)	0 (0)	0 (0)	0 (0)	0 (0)	0 (0)	▲4
18 福井県	17 (2)	12 (3)	6 (3)	6 (2)	10 (4)	12 (4)	6 (2)	2 (1)	0 (0)	0 (0)	0 (0)	0 (0)	0 (0)	0 (0)	0 (0)	0 (0)	0 (0)	▲2
19 山梨県	1 (1)	1 (1)	1 (1)	0 (0)	0 (0)	0 (0)	0 (0)	0 (0)	0 (0)	0 (0)	0 (0)	0 (0)	0 (0)	0 (0)	0 (0)	0 (0)	0 (0)	0
20 長野県	1 (1)	3 (3)	2 (2)	0 (0)	1 (1)	1 (1)	0 (0)	0 (0)	0 (0)	0 (0)	0 (0)	1 (1)	0 (0)	0 (0)	0 (0)	0 (0)	1 (1)	1
21 岐阜県	3 (1)	2 (2)	3 (3)	5 (3)	2 (2)	2 (2)	5 (2)	1 (1)	0 (0)	0 (0)	0 (0)	3 (2)	0 (0)	0 (0)	0 (0)	0 (0)	3 (2)	2
22 静岡県	7 (3)	7 (3)	5 (4)	4 (2)	5 (3)	6 (4)	4 (3)	7 (4)	1 (1)	0 (0)	0 (0)	1 (1)	0 (0)	0 (0)	0 (0)	0 (0)	2 (2)	▲5
23 愛知県	45 (8)	59 (11)	34 (8)	27 (8)	22 (7)	16 (4)	16 (4)	20 (5)	8 (2)	0 (0)	0 (0)	3 (3)	5 (4)	0 (0)	0 (0)	0 (0)	16 (7)	▲4
24 三重県	3 (2)	0 (0)	3 (2)	1 (1)	2 (1)	1 (1)	0 (0)	2 (2)	0 (0)	0 (0)	0 (0)	4 (2)	0 (0)	0 (0)	0 (0)	0 (0)	4 (2)	2
25 滋賀県	21 (5)	15 (5)	19 (7)	6 (4)	4 (3)	3 (3)	1 (1)	2 (2)	0 (0)	0 (0)	0 (0)	0 (0)	0 (0)	0 (0)	0 (0)	0 (0)	0 (0)	▲2
26 京都府	12 (3)	7 (4)	14 (4)	15 (2)	4 (2)	3 (2)	0 (0)	2 (2)	0 (0)	0 (0)	0 (0)	2 (1)	0 (0)	0 (0)	0 (0)	0 (0)	2 (1)	0
27 大阪府	54 (16)	53 (15)	45 (18)	24 (13)	19 (12)	15 (10)	13 (6)	9 (2)	0 (0)	6 (1)	0 (0)	9 (7)	1 (1)	0 (0)	0 (0)	0 (0)	16 (8)	7
28 兵庫県	64 (14)	59 (13)	33 (9)	15 (6)	6 (3)	15 (6)	9 (3)	9 (2)	0 (0)	0 (0)	0 (0)	2 (2)	1 (1)	0 (0)	14 (1)	17 (4)	8	
29 奈良県	28 (7)	17 (6)	12 (5)	6 (3)	4 (2)	8 (4)	0 (0)	3 (2)	0 (0)	0 (0)	0 (0)	0 (0)	0 (0)	0 (0)	0 (0)	0 (0)	0 (0)	▲3
30 和歌山県	1 (1)	2 (2)	0 (0)	1 (1)	1 (1)	0 (0)	0 (0)	1 (1)	0 (0)	0 (0)	0 (0)	1 (1)	0 (0)	0 (0)	0 (0)	0 (0)	1 (1)	0
31 鳥取県	1 (1)	3 (2)	5 (2)	4 (2)	0 (0)	1 (1)	0 (0)	0 (0)	0 (0)	0 (0)	0 (0)	0 (0)	0 (0)	0 (0)	0 (0)	0 (0)	0 (0)	0
32 島根県	1 (1)	1 (1)	5 (1)	1 (1)	1 (1)	0 (0)	2 (1)	0 (0)	0 (0)	0 (0)	0 (0)	0 (0)	0 (0)	0 (0)	0 (0)	0 (0)	0 (0)	0
33 岡山県	6 (3)	1 (1)	0 (0)	5 (2)	0 (0)	0 (0)	2 (2)	1 (1)	0 (0)	0 (0)	0 (0)	1 (1)	0 (0)	0 (0)	0 (0)	0 (0)	1 (1)	0
34 広島県	15 (3)	12 (3)	8 (3)	27 (3)	7 (3)	2 (1)	1 (1)	0 (0)	0 (0)	0 (0)	0 (0)	0 (0)	0 (0)	0 (0)	0 (0)	0 (0)	0 (0)	0
35 山口県	1 (1)	5 (2)	4 (3)	1 (1)	0 (0)	0 (0)	1 (1)	0 (0)	0 (0)	0 (0)	0 (0)	1 (1)	0 (0)	0 (0)	0 (0)	0 (0)	1 (1)	1
36 徳島県	7 (2)	1 (1)	1 (1)	0 (0)	1 (1)	0 (0)	0 (0)	0 (0)	0 (0)	0 (0)	0 (0)	0 (0)	0 (0)	0 (0)	0 (0)	0 (0)	0 (0)	0
37 香川県	4 (2)	1 (1)	0 (0)	0 (0)	0 (0)	1 (1)	0 (0)	0 (0)	0 (0)	0 (0)	0 (0)	0 (0)	0 (0)	0 (0)	0 (0)	0 (0)	0 (0)	0
38 愛媛県	2 (2)	1 (1)	0 (0)	0 (0)	0 (0)	2 (1)	3 (2)	2 (2)	0 (0)	0 (0)	0 (0)	0 (0)	0 (0)	0 (0)	0 (0)	0 (0)	0 (0)	▲2
39 高知県	1 (1)	0 (1)	0 (0)	3 (3)	1 (1)	1 (1)	4 (1)	11 (1)	0 (0)	0 (0)	0 (0)	0 (0)	0 (0)	0 (0)	0 (0)	0 (0)	0 (0)	▲11
40 福岡県	10 (5)	6 (5)	8 (6)	5 (2)	1 (1)	3 (3)	0 (0)	2 (2)	0 (0)	0 (0)	0 (0)	4 (3)	0 (0)	0 (0)	0 (0)	0 (0)	4 (3)	2
41 佐賀県	2 (2)	1 (1)	1 (1)	0 (0)	2 (2)	0 (0)	0 (0)	1 (1)	0 (0)	0 (0)	0 (0)	0 (0)	0 (0)	0 (0)	0 (0)	0 (0)	0 (0)	▲1
42 長崎県	11 (3)	1 (1)	1 (1)	0 (0)	0 (0)	0 (0)	0 (0)	0 (0)	0 (0)	0 (0)	0 (0)	1 (1)	0 (0)	0 (0)	0 (0)	0 (0)	1 (1)	1
43 熊本県	12 (3)	7 (2)	1 (1)	0 (0)	5 (1)	7 (2)	12 (1)	4 (1)	2 (1)	0 (0)	3 (1)	0 (0)	0 (0)	0 (0)	0 (0)	0 (0)	5 (1)	1
44 大分県	0 (0)	0 (0)	1 (1)	0 (0)	0 (0)	0 (0)	0 (0)	0 (0)	0 (0)	0 (0)	0 (0)	0 (0)	0 (0)	0 (0)	0 (0)	0 (0)	0 (0)	0
45 宮崎県	4 (2)	2 (2)	3 (2)	1 (1)	2 (2)	1 (1)	1 (1)	0 (0)	0 (0)	0 (0)	0 (0)	0 (0)	0 (0)	0 (0)	0 (0)	0 (0)	0 (0)	0
46 鹿児島県	1 (1)	4 (1)	6 (3)	3 (2)	3 (2)	2 (1)	0 (0)	0 (0)	0 (0)	0 (0)	0 (0)	1 (1)	0 (0)	0 (0)	0 (0)	0 (0)	1 (1)	1
47 沖縄県	7 (2)	4 (1)	4 (1)	3 (1)	3 (3)	1 (1)	1 (1)	0 (0)	0 (0)	0 (0)	0 (0)	0 (0)	0 (0)	0 (0)	0 (0)	0 (0)	0 (0)	0
合計	1,396 (201)	1,159 (198)	988 (195)	752 (133)	506 (122)	654 (123)	725 (86)	331 (72)	220 (11)	6 (1)	3 (1)	77 (59)	13 (10)	2 (2)	20 (2)	341 (77)	10	

※ 広域連合及び一部事務組合を含む。

※ 増減は令和5年度との比較 (件数)。

② 商品テストの実施状況（都道府県及び政令市）

（ ）は実施自治体数

都道府県名	平成28年度	平成29年度	平成30年度	令和元年度	令和2年度	令和3年度	令和4年度	令和5年度	令和6年度							合計	増減	
									①自ら実施	②テスト業務自体を外都委託	③他都府県に依頼	④国民生活センターに依頼	⑤その他公的機関に依頼	⑥民間検査機関に依頼	⑦その他			
1 北海道	449 (2)	354 (1)	383 (2)	368 (2)	165 (2)	134 (2)	138 (2)	159 (2)	159 (1)	0 (0)	0 (0)	0 (0)	1 (1)	0 (0)	0 (0)	0 (0)	160 (2)	1
2 青森県	2 (1)	3 (1)	0 (0)	0 (0)	2 (1)	0 (0)	0 (0)	3 (1)	0 (0)	0 (0)	0 (0)	0 (0)	1 (1)	0 (0)	0 (0)	0 (0)	1 (1)	▲2
3 岩手県	1 (1)	1 (1)	1 (1)	1 (1)	1 (1)	1 (1)	1 (1)	1 (1)	1 (1)	0 (0)	0 (0)	0 (0)	0 (0)	0 (0)	0 (0)	0 (0)	1 (1)	0
4 宮城県	2 (1)	2 (1)	3 (2)	2 (1)	1 (1)	2 (1)	0 (0)	1 (1)	0 (0)	0 (0)	0 (0)	0 (0)	0 (0)	0 (0)	0 (0)	0 (0)	0 (0)	▲1
5 秋田県	0 (0)	1 (1)	0 (0)	1 (1)	0 (0)	0 (0)	0 (0)	0 (0)	0 (0)	0 (0)	0 (0)	0 (0)	0 (0)	0 (0)	0 (0)	0 (0)	0 (0)	0
6 山形県	0 (0)	0 (0)	0 (0)	0 (0)	0 (0)	0 (0)	0 (0)	0 (0)	0 (0)	0 (0)	0 (0)	0 (0)	0 (0)	0 (0)	0 (0)	0 (0)	0 (0)	0
7 福島県	0 (0)	3 (1)	3 (1)	0 (0)	0 (0)	0 (0)	0 (0)	0 (0)	0 (0)	0 (0)	0 (0)	0 (0)	0 (0)	0 (0)	0 (0)	0 (0)	0 (0)	0
8 茨城県	3 (1)	3 (1)	0 (0)	0 (0)	0 (0)	1 (1)	1 (1)	1 (1)	0 (0)	0 (0)	0 (0)	0 (0)	0 (0)	0 (0)	0 (0)	0 (0)	0 (0)	▲1
9 栃木県	0 (0)	0 (0)	3 (1)	0 (0)	0 (0)	0 (0)	0 (0)	0 (0)	0 (0)	0 (0)	0 (0)	0 (0)	0 (0)	0 (0)	0 (0)	0 (0)	0 (0)	0
10 群馬県	10 (1)	13 (1)	13 (1)	13 (1)	4 (1)	6 (1)	5 (1)	1 (1)	2 (1)	0 (0)	0 (0)	0 (0)	0 (0)	0 (0)	0 (0)	0 (0)	2 (1)	1
11 埼玉県	67 (2)	42 (2)	36 (2)	24 (2)	22 (2)	21 (2)	33 (2)	14 (2)	5 (1)	0 (0)	0 (0)	0 (0)	1 (1)	0 (0)	0 (0)	0 (0)	6 (1)	▲8
12 千葉県	8 (2)	9 (2)	9 (1)	11 (2)	11 (2)	150 (2)	182 (1)	3 (1)	0 (0)	0 (0)	0 (0)	3 (2)	0 (0)	0 (0)	0 (0)	0 (0)	3 (2)	0
13 東京都	52 (1)	49 (1)	37 (1)	40 (1)	15 (1)	22 (1)	14 (1)	10 (1)	7 (1)	0 (0)	0 (0)	0 (0)	1 (1)	0 (0)	0 (0)	0 (0)	8 (1)	▲2
14 神奈川県	14 (4)	20 (4)	20 (4)	14 (4)	10 (3)	11 (3)	7 (2)	2 (2)	0 (0)	0 (0)	0 (0)	4 (2)	0 (0)	1 (1)	0 (0)	5 (3)	3	
15 新潟県	3 (2)	0 (0)	1 (1)	1 (1)	0 (0)	0 (0)	0 (0)	1 (1)	0 (0)	0 (0)	0 (0)	1 (1)	0 (0)	0 (0)	0 (0)	1 (1)	0	
16 富山県	4 (1)	4 (1)	1 (1)	5 (1)	3 (1)	3 (1)	1 (1)	0 (0)	0 (0)	0 (0)	0 (0)	2 (1)	0 (0)	0 (0)	0 (0)	2 (1)	2	
17 石川県	18 (1)	10 (1)	12 (1)	10 (1)	4 (1)	4 (1)	3 (1)	3 (1)	0 (0)	0 (0)	0 (0)	0 (0)	0 (0)	0 (0)	0 (0)	0 (0)	0 (0)	▲3
18 福井県	14 (1)	9 (1)	4 (1)	5 (1)	7 (1)	9 (1)	5 (1)	2 (1)	0 (0)	0 (0)	0 (0)	0 (0)	0 (0)	0 (0)	0 (0)	0 (0)	0 (0)	▲2
19 山梨県	1 (1)	1 (1)	1 (1)	0 (0)	0 (0)	0 (0)	0 (0)	0 (0)	0 (0)	0 (0)	0 (0)	0 (0)	0 (0)	0 (0)	0 (0)	0 (0)	0 (0)	0
20 長野県	1 (1)	1 (1)	0 (0)	0 (0)	0 (0)	0 (0)	0 (0)	0 (0)	0 (0)	0 (0)	0 (0)	0 (0)	1 (1)	0 (0)	0 (0)	0 (0)	1 (1)	1
21 岐阜県	3 (1)	1 (1)	1 (1)	3 (1)	0 (0)	0 (0)	4 (1)	1 (1)	0 (0)	0 (0)	0 (0)	2 (1)	0 (0)	0 (0)	0 (0)	2 (1)	1	
22 静岡県	5 (1)	4 (1)	4 (3)	3 (1)	4 (2)	4 (2)	3 (2)	6 (3)	1 (1)	0 (0)	0 (0)	0 (0)	0 (0)	0 (0)	0 (0)	1 (1)	▲5	
23 愛知県	38 (2)	43 (2)	26 (2)	17 (2)	14 (2)	13 (2)	14 (2)	17 (2)	8 (2)	0 (0)	0 (0)	1 (1)	2 (1)	0 (0)	0 (0)	11 (2)	▲6	
24 三重県	0 (0)	0 (0)	0 (0)	0 (0)	0 (0)	0 (0)	0 (0)	0 (0)	0 (0)	0 (0)	0 (0)	0 (0)	0 (0)	0 (0)	0 (0)	0 (0)	0 (0)	0
25 滋賀県	11 (1)	9 (1)	3 (1)	2 (1)	2 (1)	1 (1)	0 (0)	0 (0)	0 (0)	0 (0)	0 (0)	0 (0)	0 (0)	0 (0)	0 (0)	0 (0)	0 (0)	0
26 京都府	11 (2)	5 (2)	9 (2)	15 (2)	3 (1)	2 (1)	0 (0)	1 (1)	0 (0)	0 (0)	0 (0)	2 (1)	0 (0)	0 (0)	0 (0)	2 (1)	1	
27 大阪府	28 (3)	20 (3)	23 (3)	9 (2)	2 (1)	3 (2)	8 (2)	8 (1)	0 (0)	6 (1)	0 (0)	2 (1)	0 (0)	0 (0)	0 (0)	8 (1)	0	
28 兵庫県	33 (1)	34 (2)	14 (1)	8 (1)	4 (1)	7 (1)	6 (1)	8 (1)	0 (0)	0 (0)	0 (0)	0 (0)	0 (0)	0 (0)	14 (1)	14 (1)	6	
29 奈良県	14 (1)	7 (1)	5 (1)	1 (1)	3 (1)	4 (1)	0 (0)	2 (1)	0 (0)	0 (0)	0 (0)	0 (0)	0 (0)	0 (0)	0 (0)	0 (0)	0 (0)	▲2
30 和歌山県	0 (0)	1 (1)	0 (0)	1 (1)	1 (1)	0 (0)	0 (0)	1 (1)	0 (0)	0 (0)	0 (0)	1 (1)	0 (0)	0 (0)	0 (0)	1 (1)	0	
31 鳥取県	1 (1)	2 (1)	4 (1)	3 (1)	0 (0)	0 (0)	0 (0)	0 (0)	0 (0)	0 (0)	0 (0)	0 (0)	0 (0)	0 (0)	0 (0)	0 (0)	0 (0)	0
32 島根県	0 (0)	0 (0)	5 (1)	0 (0)	0 (0)	0 (0)	2 (1)	0 (0)	0 (0)	0 (0)	0 (0)	0 (0)	0 (0)	0 (0)	0 (0)	0 (0)	0 (0)	0
33 岡山県	1 (1)	0 (0)	0 (0)	3 (1)	0 (0)	0 (0)	0 (0)	0 (0)	0 (0)	0 (0)	0 (0)	0 (0)	0 (0)	0 (0)	0 (0)	0 (0)	0 (0)	0
34 広島県	14 (2)	10 (2)	7 (2)	2 (1)	6 (2)	2 (1)	1 (1)	0 (0)	0 (0)	0 (0)	0 (0)	0 (0)	0 (0)	0 (0)	0 (0)	0 (0)	0 (0)	0
35 山口県	1 (1)	2 (1)	2 (1)	1 (1)	0 (0)	0 (0)	0 (0)	0 (0)	0 (0)	0 (0)	0 (0)	0 (0)	0 (0)	0 (0)	0 (0)	0 (0)	0 (0)	0
36 徳島県	0 (0)	0 (0)	0 (0)	0 (0)	1 (1)	0 (0)	0 (0)	0 (0)	0 (0)	0 (0)	0 (0)	0 (0)	0 (0)	0 (0)	0 (0)	0 (0)	0 (0)	0
37 香川県	2 (1)	1 (1)	0 (0)	0 (0)	0 (0)	1 (1)	0 (0)	0 (0)	0 (0)	0 (0)	0 (0)	0 (0)	0 (0)	0 (0)	0 (0)	0 (0)	0 (0)	0
38 愛媛県	1 (1)	1 (1)	0 (0)	0 (0)	0 (0)	0 (0)	1 (1)	1 (1)	0 (0)	0 (0)	0 (0)	0 (0)	0 (0)	0 (0)	0 (0)	0 (0)	0 (0)	▲1
39 高知県	1 (1)	0 (0)	0 (0)	1 (1)	1 (1)	0 (0)	0 (0)	0 (0)	0 (0)	0 (0)	0 (0)	0 (0)	0 (0)	0 (0)	0 (0)	0 (0)	0 (0)	0
40 福岡県	6 (2)	3 (2)	4 (2)	5 (2)	0 (0)	1 (1)	0 (0)	2 (2)	0 (0)	0 (0)	0 (0)	3 (2)	0 (0)	0 (0)	0 (0)	3 (2)	1	
41 佐賀県	0 (0)	0 (0)	0 (0)	0 (0)	1 (1)	0 (0)	0 (0)	1 (1)	0 (0)	0 (0)	0 (0)	0 (0)	0 (0)	0 (0)	0 (0)	0 (0)	0 (0)	▲1
42 長崎県	2 (1)	0 (0)	0 (0)	0 (0)	0 (0)	0 (0)	0 (0)	0 (0)	0 (0)	0 (0)	0 (0)	0 (0)	0 (0)	0 (0)	0 (0)	0 (0)	0 (0)	0
43 熊本県	11 (2)	6 (1)	0 (0)	0 (0)	5 (1)	6 (1)	12 (1)	4 (1)	2 (1)	0 (0)	3 (1)	0 (0)	0 (0)	0 (0)	0 (0)	5 (1)	1	
44 大分県	0 (0)	0 (0)	0 (0)	0 (0)	0 (0)	0 (0)	0 (0)	0 (0)	0 (0)	0 (0)	0 (0)	0 (0)	0 (0)	0 (0)	0 (0)	0 (0)	0 (0)	0
45 宮崎県	3 (1)	1 (1)	2 (1)	0 (0)	1 (1)	1 (1)	1 (1)	0 (0)	0 (0)	0 (0)	0 (0)	0 (0)	0 (0)	0 (0)	0 (0)	0 (0)	0 (0)	0
46 鹿児島県	0 (0)	1 (1)	1 (1)	2 (1)	2 (1)	0 (0)	0 (0)	0 (0)	0 (0)	0 (0)	0 (0)	0 (0)	0 (0)	0 (0)	0 (0)	0 (0)	0 (0)	0
47 沖縄県	6 (1)	4 (1)	4 (1)	3 (1)	1 (1)	0 (0)	0 (0)	0 (0)	0 (0)	0 (0)	0 (0)	0 (0)	0 (0)	0 (0)	0 (0)	0 (0)	0 (0)	0
合計	841 (50)	680 (48)	641 (45)	574 (40)	286 (36)	409 (32)	442 (27)	253 (32)	185 (9)	6 (1)	3 (1)	26 (18)	2 (1)	1 (1)	14 (1)	237 (26)	▲16	

※ 増減は令和5年度との比較（件数）。

③ 商品テストの実施状況（市区町村等（政令市を除く。））

（ ）は実施自治体数

都道府県名	平成28年度	平成29年度	平成30年度	令和元年度	令和2年度	令和3年度	令和4年度	令和5年度	令和6年度							合計	増減	
									①自ら実施	②テスト業務自体を外部委託	③他部署に依頼	④国民生活センターに依頼	⑤その他の公的機関に依頼	⑥民間検査機関に依頼	⑦その他			
1 北海道	21 (7)	24 (5)	16 (4)	32 (5)	6 (4)	2 (2)	14 (2)	15 (2)	26 (1)	0 (0)	0 (0)	0 (0)	0 (0)	1 (1)	0 (0)	0 (0)	27 (2)	12
2 青森県	1 (1)	2 (1)	4 (2)	0 (0)	0 (0)	1 (1)	0 (0)	0 (0)	0 (0)	0 (0)	0 (0)	0 (0)	0 (0)	0 (0)	0 (0)	0 (0)	0 (0)	0
3 岩手県	0 (0)	0 (0)	1 (1)	1 (1)	0 (0)	0 (0)	0 (0)	0 (0)	0 (0)	0 (0)	0 (0)	0 (0)	0 (0)	0 (0)	0 (0)	0 (0)	0 (0)	0
4 宮城県	0 (0)	1 (1)	0 (0)	0 (0)	0 (0)	0 (0)	2 (2)	0 (0)	0 (0)	0 (0)	0 (0)	1 (1)	0 (0)	0 (0)	0 (0)	0 (0)	1 (1)	1
5 秋田県	2 (1)	0 (0)	0 (0)	0 (0)	0 (0)	0 (0)	0 (0)	0 (0)	0 (0)	0 (0)	0 (0)	0 (0)	0 (0)	0 (0)	0 (0)	0 (0)	0 (0)	0
6 山形県	0 (0)	1 (1)	0 (0)	1 (1)	2 (2)	2 (1)	0 (0)	0 (0)	0 (0)	0 (0)	0 (0)	1 (1)	0 (0)	0 (0)	0 (0)	0 (0)	1 (1)	1
7 福島県	2 (1)	1 (1)	0 (0)	1 (1)	0 (0)	4 (3)	1 (1)	0 (0)	0 (0)	0 (0)	0 (0)	0 (0)	0 (0)	0 (0)	0 (0)	0 (0)	0 (0)	0
8 茨城県	9 (6)	8 (6)	14 (7)	2 (2)	5 (4)	5 (2)	5 (5)	1 (1)	0 (0)	0 (0)	0 (0)	2 (2)	0 (0)	0 (0)	0 (0)	0 (0)	2 (2)	1
9 栃木県	5 (4)	6 (2)	5 (5)	4 (3)	4 (2)	0 (0)	1 (1)	1 (1)	0 (0)	0 (0)	0 (0)	0 (0)	0 (0)	0 (0)	0 (0)	0 (0)	0 (0)	▲1
10 群馬県	5 (4)	12 (7)	5 (5)	2 (2)	0 (0)	4 (4)	1 (1)	0 (0)	0 (0)	0 (0)	0 (0)	3 (2)	0 (0)	0 (0)	0 (0)	0 (0)	3 (2)	3
11 埼玉県	26 (18)	16 (11)	23 (15)	9 (8)	15 (9)	14 (11)	17 (13)	9 (7)	0 (0)	0 (0)	0 (0)	2 (2)	1 (1)	0 (0)	0 (0)	0 (0)	3 (3)	▲6
12 千葉県	8 (6)	14 (8)	14 (9)	6 (6)	8 (6)	5 (5)	1 (1)	1 (1)	0 (0)	0 (0)	0 (0)	4 (3)	0 (0)	0 (0)	0 (0)	0 (0)	4 (3)	3
13 東京都	114 (27)	84 (29)	64 (24)	34 (18)	126 (16)	150 (19)	209 (10)	18 (8)	9 (1)	0 (0)	0 (0)	13 (10)	3 (1)	1 (1)	6 (1)	32 (12)	14	
14 神奈川県	227 (7)	184 (10)	91 (8)	7 (5)	4 (3)	9 (5)	6 (3)	6 (3)	0 (0)	0 (0)	0 (0)	3 (1)	1 (1)	0 (0)	0 (0)	0 (0)	4 (1)	▲2
15 新潟県	0 (0)	3 (1)	1 (1)	0 (0)	1 (1)	0 (0)	0 (0)	0 (0)	0 (0)	0 (0)	0 (0)	0 (0)	0 (0)	0 (0)	0 (0)	0 (0)	0 (0)	0
16 富山県	0 (0)	2 (2)	2 (2)	0 (0)	1 (1)	0 (0)	1 (1)	1 (1)	0 (0)	0 (0)	0 (0)	0 (0)	0 (0)	0 (0)	0 (0)	0 (0)	0 (0)	▲1
17 石川県	1 (1)	0 (0)	1 (1)	0 (0)	0 (0)	0 (0)	1 (1)	1 (1)	0 (0)	0 (0)	0 (0)	0 (0)	0 (0)	0 (0)	0 (0)	0 (0)	0 (0)	▲1
18 福井県	3 (1)	3 (2)	2 (2)	1 (1)	3 (3)	3 (3)	1 (1)	0 (0)	0 (0)	0 (0)	0 (0)	0 (0)	0 (0)	0 (0)	0 (0)	0 (0)	0 (0)	0
19 山梨県	0 (0)	0 (0)	0 (0)	0 (0)	0 (0)	0 (0)	0 (0)	0 (0)	0 (0)	0 (0)	0 (0)	0 (0)	0 (0)	0 (0)	0 (0)	0 (0)	0 (0)	0
20 長野県	0 (0)	2 (2)	2 (2)	0 (0)	1 (1)	1 (1)	0 (0)	0 (0)	0 (0)	0 (0)	0 (0)	0 (0)	0 (0)	0 (0)	0 (0)	0 (0)	0 (0)	0
21 岐阜県	0 (0)	1 (1)	2 (2)	2 (2)	2 (2)	2 (2)	1 (1)	0 (0)	0 (0)	0 (0)	0 (0)	1 (1)	0 (0)	0 (0)	0 (0)	0 (0)	1 (1)	1
22 静岡県	2 (2)	3 (2)	1 (1)	1 (1)	1 (1)	2 (2)	1 (1)	1 (1)	0 (0)	0 (0)	0 (0)	1 (1)	0 (0)	0 (0)	0 (0)	0 (0)	1 (1)	0
23 愛知県	7 (6)	16 (9)	8 (6)	10 (6)	8 (5)	3 (2)	2 (2)	3 (3)	0 (0)	0 (0)	0 (0)	2 (2)	3 (3)	0 (0)	0 (0)	0 (0)	5 (5)	2
24 三重県	3 (2)	0 (0)	3 (2)	1 (1)	2 (1)	1 (1)	0 (0)	2 (2)	0 (0)	0 (0)	0 (0)	4 (2)	0 (0)	0 (0)	0 (0)	0 (0)	4 (2)	2
25 滋賀県	10 (4)	6 (4)	16 (6)	4 (3)	2 (2)	2 (2)	1 (1)	2 (2)	0 (0)	0 (0)	0 (0)	0 (0)	0 (0)	0 (0)	0 (0)	0 (0)	0 (0)	▲2
26 京都府	1 (1)	2 (2)	5 (2)	0 (0)	1 (1)	1 (1)	0 (0)	1 (1)	0 (0)	0 (0)	0 (0)	0 (0)	0 (0)	0 (0)	0 (0)	0 (0)	0 (0)	▲1
27 大阪府	26 (13)	33 (12)	22 (15)	15 (11)	17 (11)	12 (8)	5 (4)	1 (1)	0 (0)	0 (0)	0 (0)	7 (6)	1 (1)	0 (0)	0 (0)	0 (0)	8 (7)	7
28 兵庫県	31 (13)	25 (11)	19 (8)	7 (5)	2 (2)	8 (5)	3 (2)	1 (1)	0 (0)	0 (0)	0 (0)	2 (2)	1 (1)	0 (0)	0 (0)	0 (0)	3 (3)	2
29 奈良県	14 (6)	10 (5)	7 (4)	5 (2)	1 (1)	4 (3)	0 (0)	1 (1)	0 (0)	0 (0)	0 (0)	0 (0)	0 (0)	0 (0)	0 (0)	0 (0)	0 (0)	▲1
30 和歌山県	1 (1)	1 (1)	0 (0)	0 (0)	0 (0)	0 (0)	0 (0)	0 (0)	0 (0)	0 (0)	0 (0)	0 (0)	0 (0)	0 (0)	0 (0)	0 (0)	0 (0)	0
31 鳥取県	0 (0)	1 (1)	1 (1)	1 (1)	0 (0)	1 (1)	0 (0)	0 (0)	0 (0)	0 (0)	0 (0)	0 (0)	0 (0)	0 (0)	0 (0)	0 (0)	0 (0)	0
32 島根県	1 (1)	1 (1)	0 (0)	1 (1)	1 (1)	0 (0)	0 (0)	0 (0)	0 (0)	0 (0)	0 (0)	0 (0)	0 (0)	0 (0)	0 (0)	0 (0)	0 (0)	0
33 岡山県	5 (2)	1 (1)	0 (0)	2 (1)	0 (0)	0 (0)	2 (2)	1 (1)	0 (0)	0 (0)	0 (0)	1 (1)	0 (0)	0 (0)	0 (0)	0 (0)	1 (1)	0
34 広島県	1 (1)	2 (1)	1 (1)	25 (2)	1 (1)	0 (0)	0 (0)	0 (0)	0 (0)	0 (0)	0 (0)	0 (0)	0 (0)	0 (0)	0 (0)	0 (0)	0 (0)	0
35 山口県	0 (0)	3 (1)	2 (2)	0 (0)	0 (0)	0 (0)	1 (1)	0 (0)	0 (0)	0 (0)	0 (0)	1 (1)	0 (0)	0 (0)	0 (0)	0 (0)	1 (1)	1
36 徳島県	7 (2)	1 (1)	1 (1)	0 (0)	0 (0)	0 (0)	0 (0)	0 (0)	0 (0)	0 (0)	0 (0)	0 (0)	0 (0)	0 (0)	0 (0)	0 (0)	0 (0)	0
37 香川県	2 (1)	0 (0)	0 (0)	0 (0)	0 (0)	0 (0)	0 (0)	0 (0)	0 (0)	0 (0)	0 (0)	0 (0)	0 (0)	0 (0)	0 (0)	0 (0)	0 (0)	0
38 愛媛県	1 (1)	0 (0)	0 (0)	0 (0)	0 (0)	2 (1)	2 (1)	1 (1)	0 (0)	0 (0)	0 (0)	0 (0)	0 (0)	0 (0)	0 (0)	0 (0)	0 (0)	▲1
39 高知県	0 (0)	0 (1)	0 (0)	2 (2)	0 (0)	1 (1)	4 (1)	11 (1)	0 (0)	0 (0)	0 (0)	0 (0)	0 (0)	0 (0)	0 (0)	0 (0)	0 (0)	▲11
40 福岡県	4 (3)	3 (3)	4 (4)	0 (0)	1 (1)	2 (2)	0 (0)	0 (0)	0 (0)	0 (0)	0 (0)	1 (1)	0 (0)	0 (0)	0 (0)	0 (0)	1 (1)	1
41 佐賀県	2 (2)	1 (1)	1 (1)	0 (0)	1 (1)	0 (0)	0 (0)	0 (0)	0 (0)	0 (0)	0 (0)	0 (0)	0 (0)	0 (0)	0 (0)	0 (0)	0 (0)	0
42 長崎県	9 (2)	1 (1)	1 (1)	0 (0)	0 (0)	0 (0)	0 (0)	0 (0)	0 (0)	0 (0)	0 (0)	1 (1)	0 (0)	0 (0)	0 (0)	0 (0)	1 (1)	1
43 熊本県	1 (1)	1 (1)	1 (1)	0 (0)	0 (0)	1 (1)	0 (0)	0 (0)	0 (0)	0 (0)	0 (0)	0 (0)	0 (0)	0 (0)	0 (0)	0 (0)	0 (0)	0
44 大分県	0 (0)	0 (0)	1 (1)	0 (0)	0 (0)	0 (0)	0 (0)	0 (0)	0 (0)	0 (0)	0 (0)	0 (0)	0 (0)	0 (0)	0 (0)	0 (0)	0 (0)	0
45 宮崎県	1 (1)	1 (1)	1 (1)	1 (1)	1 (1)	0 (0)	0 (0)	0 (0)	0 (0)	0 (0)	0 (0)	0 (0)	0 (0)	0 (0)	0 (0)	0 (0)	0 (0)	0
46 鹿児島県	1 (1)	3 (0)	5 (2)	1 (1)	1 (1)	2 (1)	0 (0)	0 (0)	0 (0)	0 (0)	0 (0)	1 (1)	0 (0)	0 (0)	0 (0)	0 (0)	1 (1)	1
47 沖縄県	1 (1)	0 (0)	0 (0)	0 (0)	2 (2)	1 (1)	1 (1)	0 (0)	0 (0)	0 (0)	0 (0)	0 (0)	0 (0)	0 (0)	0 (0)	0 (0)	0 (0)	0
合計	555 (151)	479 (150)	347 (150)	178 (93)	220 (86)	245 (91)	283 (59)	78 (40)	35 (2)	0 (0)	0 (0)	51 (41)	11 (9)	1 (1)	6 (1)	104 (51)	26	

※ 広域連合及び一部事務組合を含む。

※ 増減は令和5年度との比較（件数）。

(付注)

人口規模別自治体数（市区町村（政令市を除く。））（令和7年1月1日時点）

人口1万人未満-----543自治体

人口1万人以上2万人未満-----286自治体

人口2万人以上3万人未満-----161自治体

人口3万人以上5万人未満-----237自治体

人口5万人以上7万5千人未満-----153自治体

人口7万5千人以上10万人未満-----84自治体

人口10万人以上15万人未満-----97自治体

人口15万人以上20万人未満-----48自治体

人口20万人以上30万人未満-----48自治体

人口30万人以上-----64自治体